1450,000

194
Safe 7
I
2 D 001
(Hist 182)

1509 +

V.V.V. il Mondo

fermo[illegible] fermonte

Ineluctabile fatum

Huc refer principium & finem

1584

LVS

Nie empfie d tauſel alzeit den talſem vnd all di ſem

Da hoten ſi mer tzuh te der dē tzu kum ſolen ſe-- die ſtoz tzen reuth haut hmbte ob der iht verliran ſemer rauſe-- der paur tzab m boten brach dar reuhe do er ze veht tzeſaſte dz der tal ſem tzom ſo windichler the Er mus em utter meſe der wind mus er nit thlame der er mi tah ze preſe vr ſtilt ter ze merden nuz ich mai ne ſi ſtellen vnden nol em plume helden holer ſuſten betrounge hat vil mit vttes rume- Der ſint m neuten lan den dheinen thon ta gende on ſluſten ir gaudem iſt man vber all den neilt nit ge ſers ſtugende dar die en der muge gedienſt pruget aber wie vit leicht ir nost hume auf lichter ſache thlinget

Nertzogen mer dam neune die hat er all er twungen do hueb ſich em tzeireune wie dz ze ſtehen machte von dem iungen vnd taten dz der vtter tregen thun de den pauc auch bedouh te der mere vnd rutten ez von munde ze munde

Der vtter bot ſem launge- nu hazzet mich behalte- vntz n er mit den augen- ſehr ſo lat mich dam hul de multen der bot ermarb von zatten michel ſpotte- an den ſelben zeiten auf den hof die Galeetten-- Wie die nach ſthuldem- thozen albie tzenadn ſluhten tzar nen ſnezt den bloezt alle auf n helfe ſi de leiten ruchten- lugende vor dem pruch auf der erde ſtet auf ſm ſatzet mer ſtarch do ſtre- treue der edl vrede

Stunden dienſt ſatzen d frum mer en gnedes fuſ ten der vrſen thaft ſi tmugende vn zucht nen hoft mit der ytruſ

ten · vil mer dum : enen
sagte mit den worten · man
haut aller manne gē in
wigt als pryst gem edelen
porten · D on Maladiat
alaterre · hat er vns hex
gesendet · auf enen gena
de verre · an allen steiden
sein wir dort gepsendet ·
von semer hant er sluegt
vns auz gesundert · gesel
len man vnd magte tau
sent vnt dusuber wol drc
hundert · Herzog aus
Brasmide · also hiez er
sich thunden · auf enem
roten balde · thom er m
vnser laut mit snellen
vnden gar alldan vō al
ler vttersthreste · nu nes
bedorft er mere er sluegt
wol ein her mit semer
threste · O n nerden a
forene · nnun disen mēre-
lichen man den Talsene-
aber dz nant im herrn
der sneer · ar er allam
gelenth thom Gahmuc
te · aller fursten sunder
vnd in der ir da bei ge
sayget het · O er nant
in czste ob ir straff ma
nigen hante · ich nikt er

sich erholnde · seit do man
die mit haut wol bechande
der Grahartzois nnut di
nu vil gepreiset · daz er
die Galiotten von dem
raube het alsus gemeiset ·
D il baten nnut gesendet ·
anz mer ze perssdeme --
durch da micht gepsendet ·
all sein ere vnde akorei
ne · daz er sich wnnde sus
getaner exen · daz er mit
vnd empfienge den nuleis
nert dz chund in tugend
lexen · e m bet im wider
sayte · m vorhen langen
stunden · dz dem vil wol
behayte · dem die haiden
paxe amptes gunden --
vnd auch atmenates mit
gemulte · do begund er gē
in reiten thunge vnde
fursten mit in vngezalte ·
W ol dirr tayennde · dz
er di bei bechande · eigetz
eins hertzelaide · der in nach
Gahmuxeten tamer man
de · mit chlauden reich vñ
manigem wunder vēlx ·
empfieng er do den nexden
dz bestunde ob man in ges
ne sehe · D a nns pusem
tambourr · stantiren do

tumbes · auch nam m
gar vntoure · fnes er ge
denchen mochte sleht so
chi rumbes · des m nicht
dauhte er ner da mit en
pfungen · nungez hauden
hundert die nuren gar
mit buldekin behangen ·
Die ersten maidem drēte-
ze wunsth drauf gema
chet · allez r gewete · nus
mit golides glutzen nicht
verfnuchet · vns vnd man
ob man die fliegen sehe:
nam si furen dem gelei
che dz manich tousent
wanden er gestbēte · Als
man die verre sehende ..
nus gein der Sunnē glit
ze · so naren manige se
hende · ez nern von den
lusten verebliteze · vnd
wolten auer den Salomā
der suchen · des nus r vil
da sehende vnd huben gei
den schilte michel flughen
One mēr er verslinchen-
ni mige an meres grun
de · swie halt die feures sti
ken · der tieffe mukch mit
naten uberwunde · wil
er vns ze veld nu hie ver
bremen · sust sah man

die hauden zēnne vñ gru
ten flugelnigen remen
Daz nus em wrgenerte-
zern dem Grahaitzoise-
nutes der bederbe · sthuf
dz si die christen mit pu
noyse · wol emer meil ver
re sehende nuren · allez u
ber twirche durch dz etli
che chunden sus gebaren ·
E dzs m thomen nahen ·
dz dauhte si auer lenge-
wndichleich empfahen ·
chunden si den talseme
ane gedrenge · vnd mit
suezzen worten vnd mit
tieffen neigen · vnd der
nath all die werden wol
den si disen greuz da nicht
verswigen · Nu chom
den atmermne · mit tau
sent weder stowen · der
hundert chumgnme · na
ten an wndichait vil vn
uerhowen · die andern
furstnme oder chint der
gnaden · des ner vil ze sa
gene mit welher wide
sich die chunden zauen-
Vor den die maide hū
dert · auch riten rich ge
zieret · mit flonder chūst
geslundert · von chindes

Hie wirt der prinz vñ atmerin · eingefē dem Talfin

j ö 43. den 23. Novemb:
Spes in Justitia et Marte
Gf bien dein
Vmb. ue Sigl mein
darum wrolaiben mier allein

Des essen empfie die atmeern den iungen Talfem

tugent gepulliret · daz st be
hendichleichen chunden
springen · die hende an er
de st liezzen vnd amer vid
in den satel swingen · O i
pfert einzelte gieengen · se
truse in rechter meise · uber
mit uber vieengen sich die
maide in springen wol
nach preise · so daz si vid
in den sattel sitzen · stzend
oder stende darnach vnd
e; ir wille wolde mazzen ·
Ve einen bezzer chunste ·
für die andern di ubte ·
ob er mich weder gunste ·
gen slunecleichen frawen
nicht betrubte · ir huldes
mir doch genade negende ·
chint der hohen chunige
der chunst von arte soltē
sem pflegende · B ehen
dichait mit chreustke · vñ
auch mit zucht der gw;
zen · mē bezzer dann ge
treustke · an zuht mit gunst
vnderstozzen · des sint doch
frey der fürsten chint den
rawen · zucht reiche hut
let sich gein chamer fry
hait mht weamen · O i
sen chint den chlaren ·
der chunst den wolgeler

ten · sah man also gehā
ren · daz st dehem ir preis
damit verrieten · die en
pfeingen auch ze rossen
wol den iungen · dost nah
stuten chlange vnd pfeif
fen sliezzer done vil ge
springen · I r neigen ·
vnd ir grüzzen · nun vō
slahter · mmmichleiche
vnd sliezze · wurden st von
babilon der tochter · ey
daz wölt der von hohem
trone · daz st der trusse be
gozzen het vnd hiezzen
tochter von sione · D urh
ete dem iungen gelegende ·
goltreichen seidenlachen ·
stiert man di hundrte
streibende · ob den hundert
chiungen zoldaichen · ie
vier iuncherren emen
an stheften vieen · vnd
ob der adnermme zwelf
chiunige emen den reich
hait zuen · D e: uns wn
zidade · blēmer dann la
sture · durch huld vnt
durch genade · nu gōte
namen st des vntouze ·
daz st heten seine chunst
gesuget · Appollo nant des
gelert daz st wēn nach der

fine folio sin blank.
N.

hatz mr̃mermere· O er
wort vns erſtiezze: noch
bezzer mit der tẽte: e datz
er hie der gruezze: gem
all den werden gar ver
endet hẽte: do mũt ſein
hohe tugende wol erfun
den: er ihtund wol erwer
ben dz̃ mr̃ ze dienſte wẽ
helm auf gebunden:—
Er ſprach: er atmerimme·
nu empfahet den werden
ſthone: mit zuhtereichẽ
ſinne: vnt doch wol ſeiner
wirdichait ze lone: helnd
er ir dz̃ wol geraten thũ
de: dz̃ ſi ze freuden erien
nicht wurde vnd er doch
freiden dran empfunde·
Er ſprach zem Talſeme·
mein freunt ez ſol hie m
eren· die langen taſte
deme· den atmerimm ſol
die thuſſen bieten· ob du
gerucheſt ez auer iſt vn
nẽre: ez muez von alten
weiben dir verſmalzen
wider ſpitzouten munt
des rote· O eu red allen
meren laten· antwurt
te mocht ir gehaben: ob ir
mein thundet mren· vñ
mich an thindes rede wol
det walten· ir ſeit der witz
reich vnd wiert der lan
de ſtuz wrmr eren biet
tet ſo wer ich tump ob ich
dz̃ wider wande· A uf
hoher hat man weichen:
die furſten alle ze ernge·
du ſtuenden zuchtichleich
en: dreu thuſſen do dem
Talſeme ſunderlnge· wo
der tauſemme wart erzai
get: vnd all den furſten
emez des wart ſeit manig
tabilon gevaiget· O er
thumigrime mus hundert·
die alle mi dz̃ gerungen·
gedwunges gar geſtundet·
dz̃ ſi den Barbaitrois m
thuſſen empfengen: ie gſe
diriet als deu atmerimme·
vnd emez den andern allẽ
geborn auz thumig vnd
furſten fruht der ymme·
Ich wolfram wol thlagẽ
ſolde: mein ſthade iſt dem
gleiche· der wurbet auz·
zer golde· vnd auzzer ſei
den edele thlaider reithe·
vnd mus ein ellen mm
mer wirt ze tuile: möht
ich ein thlait erwerben
ſo worcht ich erſte alſtun
der freuden gaule· S nr

anach rten si all gem baldach

tot eu ſte mem lop ze
danche · mit dienſte m
tſtantzen tremen · di wel
ich bm des lebenes mht
der chranche · Gaulet
m nãugen · vil treffe do
bestiende · ſem danchen
mht verſwigen · er
wolt ez nus vil tſroze
als er wol chunde · dz
preſente vnd nart ſich
ſthuldich gebende · vmb
den Gauen Alexandh
der nart todes m mein
tſclait entſchende · Hu
mf lande thrõne · ob ich
der wer enpfũrt · re ſtul
vnd re throne · die fluſt
het mir dz herze mht
tſerũret · vnſamſter dãn
fluſt der zwinet ritter ·
lat euz die boten chum
den wie vnſer bander klu
tſe wer wie pitter · es
ſuch ich euer hulde · er
viel m an die fũze · fur
dieſelben ſchulde · auf
ſtrauch do vil balde de
tugend ſũze · vnd vieſ
zu m er ſprach em ritt
ſtarke · mit alle die tſe
ſchichte · re ſent an wie
drihant der hoch betagte ·

Dem danch ich tſroz
eren · an diſen holden fur
ſten · ob ſt hie preis tſeme
ren · wellent m haiden
ſchaft mit re tſetũrſte ·
Gaulet mt em ende ſtar
te · all ſem preis werben
dem pavot me dehent
dnch ſo wol behaſte ·
Der chwmge vnd fũrſ
ten · re namen vnd re la
de · beſchned m ob vnder ·
Gaulet dz er ſt wol bekn
de · hie mt wart akoret
ne der wol tſemite · wie
er ſt haben ſcholde · als
et le chunde wol der zũh
te ſeute · dz nus m wol
an erbe · treu vnd ellen
mite · ſem holden ſlaht
bederbe · ſo lebten dz ſi
tugend me beuilte · von
Aſtrero nus ſem frucht
entſprungen · von em
chwinge ſo reiche · wart
noch me tſeſauget noch
tſeſungen · Hordes noch
tſemaltes · wart auch
me ſem tſeleiche · dem
ſchrift alſus bezaltes ·
zwainzich vnd hundert
lant ſtar ſunder zeuge ·
den mit ſunder marſtike

Que Signoreggia amore
Fui non si conosce errore
Ciecy amor

namen wielten · vnd sih
gar aigenleuche mit di
enste gem aswero wol
behielten · Den werden
all geleuthe · gebot er vō
disen landen · si enmessen
niht wie reithe : er wēr
vnd wolte darz siz all er
thanden : vnd hiez en
grozze hochgezeit gebi
eten : darz reith vnd ar
me sehen wrz er sich gz
zer reuhaut thunde me
ten : Den hochgezeit
do wērte · des tages en
taul gevierret : als Assue
rus gēte : des wart sem
reichaut wol mit lobe
gezieret · do darz m mēn
thunde lazzen : neder e
zen noch darz temkithen ·
sah da meman namm
m silbereemen nazzen ·
Von Assuero threste ·
dem paroc was bestan
den · darz von alder hau
densthreste : durch zwy
gerichte wirten semen
handen · sem vater kuf
sidoun hets m verclazze ·
des vater hiez latentze
der aller valsthaut sich
wol thunde mazzen ··

Die alle wider hmder ·
mōht ich niht gar be
nemen · die vēter vn
die thmder : so müst ich
karomte wol bethēmē ·
den hatts der auenteu
er niht entslozzen · den
wurp verstumenleiche
ez het vil leihte die nah
gebourte verdruzzen ··
Den gewalt vnd ouh
die ere · darnach von a
karome · sem sun der
selt noch mere · zflagt
gewaltes dann der vn
ter seine · der was ge
hatzzen xardigoun der
weise · des sin da hiez
Jecmdol der gewan do
sine zwene von hohē
priest · Balbigan der
anie kanabeus der an
der · des sin selt niht
ame · auf alusthantz di
werden thristen rand ·
Terramer die alle noch
vngeborne : sint bi di
sen mēren da von so ist
ez wol gar den verlor
ne · Ant dch niht gaz
ze flüste · so darz mā mrz
den kene · swes herz al
mder brüste · behullet

1620.
Pax Vertú armes et amour
Vive cœur sera contentieuse

ten wider leisende· sem
die exe gnozze· der sy m
maren pfleisende· vor
baldach mit zmam vñ
sybentzich ir gsenözze·
daz chumich vil weide
hyezzen vnd baldach
sahen· ex hat des mmñ
exe than er so reiche gses
te mit wnde empfahen·
Ez wart so gnozzen
exe· me erboten disem
lande· noth wirt imm
mermere· daz man kris
tenleute hie bethande·
vierzchen chumige vnt
neun dem her mit zoyste·
aisus den ubermüten
erboten wart von kai
serleichen voyte· i
hahen vnuerbozzen· m
müte hoch vermezzen·
er solte nol besorgen·
daz er ze waldach auez
wünd beserren· vnde
wre in der chroste vnige
warnet· wechalb der
moure ist em dnich daz
mutex chmt erarnet·
P· waren den boten
leide· chlaid vnd gsalbe
gsebende· gsaiten nol
bekleidte· waren si gsem

baldach wider sprechende·
klozem den sunden s
ze velde· die boten niht
verdugten als si zereth
te solden mit der melde
Die babilon sint ichē
de· auf all ir gsotleith
exe· ir müzzet si der se
hende· sem vor baldach
vnt daz mmmermere·
ir gsenalt m Marxot
sich perende· vnd welt
n lebenes walten des
müzzet dwichen ir gsot
leith hende· Den sun
ben touben tözen· hat
te ze wilden chriechen·
der tweuel sinn vnd özē
so gar verhabt an se
luchaut den siechen· bit
si gsenesen ze von uber
müte· daz si ze gsoten
sich nement deist von
des landes reichait ub
gsüte· Do man die
red erhözte· der babylo
so hecte· gsem sorgen
sich erboste· manigfer
der bethande ir hochyte
uerte· der sorgte wais
da manigfer vngestbau
den· e; nimt der thrisse
reize dn si sich sus ver

Franz Georg Marg.
graf zu Brandenburg

j. 6. 20

Virtute et amis

Christus est
mea Salus
Fridericus Dux
Saxoniæ
A 6 60.
d. 3. Juny

tiesten m die hauden·
Die Galiotten ſtien
ſten·ſiur Galymuret dē
uuſten·herre wir en
pfienſten·von eu vnſ
leben ſtar betwuuſten·
nu habt ir vns den pa
rr her ſtesendet·wir
ſuchen einer ſlizze diz
vnſer dinch ze ſtenadē
mere verendet· Stet
auf ez wrt ſtenomen·
ſo ſprach der fürſte mei
ſe·der eren vmuerdrhē·
iah der paror ſült ir hie
nah prieſe·werben ſo
diz ichz eu immer lone·
re hōrt wol diz ich hilfe
bedarf da ſtem der dro
von Babylone·Han
ich der Gote hulde·ſo diz
ich bin ſtesitzende·emer
vil ſtworze ſthulde·wrt
durch in ſtem mir vil
ernſte lutzende·em chu
mitmeude diz wil ich
eu mu leiben·ſteleiten
einem lande vnd ſult
den muſe ſtade niht ō
zerbrn·Und ſtebt m
emer ſtelaute·vor allen
den die m ſthaden e·
ſint mit thundichaite·

die ſult ir in dem muſe
ſem baidende·diz mart
ſteſichert ſtar mit ſtarck
then aiden·die ſi vil ſtar
che behielten·den ſtrutz
ſteſteiet mart vō allē
haiden·Der Marſchalh
hiez mit chrie·diz ſi ſih
weren wurde·der was
von Salaneie·pauſſōr
em chuniich ſi ſolten we
ſen munde·des morgens
fru mit allem ir ſteraū
te·vor den babyloniern
ſtūren ſi noch lange an
arbaite·Des was ot
niht em chame·wie
die von lande ſturen·
ir helffer alſtenamē
durch mames chraft
dar über ſi do ſtwuren·
diz man ir dehainen ſē
be weichen·dann mit
dem tōde allame oder
ſi ſteſiften ritterleichē·
Em fluſt den ſtkēde
leiche·an ir ſtotleichen
eren·iſt diz ſo krēueler
che·vns der paror ſmē
che wil ſtenceren·der
er vns ſuchen welleze
babilone·vnſer Got
haut ſei ſteſwigen wre

werltenz noch von chm
michleichem teone. i
hiezzen balde ruſten--
von reichaat uberwun
der. mich wolde des wol
luſten. ſolt ich em ſem
leich her geſehen ſind-
leibes wo:chte deu red
iſt zaſtebere. doch wolt
ich nicht der beſte do
ſem geweſen. dz mem
nu mht enneze. S wie
chuurzleich ich; der ſa
ſtende. hm an diſen ſtū
den. die heruart ſi tra
gende. haudenthalb ze
ſamne der keſunden.
ſo vil dez iar iſt em hat
geoffenbaret. nach men
ſchleichem rechte deu
mht mit vntzelukiche
wnet geoffenbaret. Alle
re maht ſi meiſten. be
leiben meman ſolde. m
neide ſi; dar leiſten. als
ietneder gein geſigen
wolde. wann es wart
ſunder ſikh nu mht ge
ſchaiden. alſt von bal
dach ſchreden ſigehaft
noch ſigelos in barden.
Ric eines wnt geſigē
de. nt lat auch ſuchz

ſeigen. deu her nam ſi
mcht ligende. mann ie
doch ſo wil ich des geſwi
gen. durch dz ſi vnder
ſchied noch vil tagen mu
de. e ſi emander ſahen
die meile ich chunde ly
gonnen herzenlande--
Ant deu werde chlare.
clauditte was auch chla
gende. ſunder valſches
ware. von all den werdē
hm ich hie mht ſagen
de. die doch vil werde a
meiſe von m ſtanden.
die ritterleichen wer
ben nach wirdichaat m
haidenſchen landen. S
gewan ot amer quelnde.
nus nach dem Talſeme.
deu ſenede not ne ſtelnde.
wart die warme nach
der roſen ſcheine. owe des
wer iſt nu der ſei tröſte.
als herzelaudere mume
des beleibet wr tode mht
deu erlöſte. I ſt amer
dz beleibet. deu liebe mu
bei lebene. ich wēn ſei dz
zu treibet. tröſt den r ge
dmge hat ze geſchene--
auch was ſi iar vndwnt
ze hz beſtebtidet. do dz;

ir hertz vester bslōz mũkēu
de vnd trauren daz bestatt
chet. Doch was mit uber
laste ir hertz chumber t
gende. daz trauch ser stun
der raste. daz si mit mem
mas ir lait erthlagende.
der helffereichen trōst er
bieten möht als hertze
laide. des must si sich zwi
ualter laide meten. Ir
not den senexrichen. der
was mu michels mere. dān
do si schēnecleichen. ir hūz
mocht gewinnen von de
sere. daz müst ir hertz mi
gute temtichen ame. one
Jungfer Talsem wem has
tu mich alsus verlazzen
lame. Owe daz ich des
wortes. ie gem dir ge
dahte. vnt daz mir emes
ortes. von emem schacp
sen swerte du sīx mōt nah
te. daz du vnder schiltleich
em dathe. meme minne
soldest werden daz nort
thunt vns zallem vnge
mache. Nem ez hie ein
ende. so wēr mem vere
klame. ich starbt daz ez
noch pfende. mith so daz
ich aller freuden ame-

gteste wam er ez maz vn
noch so mizzet. so vertre
die ubermazze vntz dar
sem leip der chreste gar
verfizzet. One der mei
le dāme. so bin ich in der
schulde. du blume aller
mame. wie sol ich dān
erwerben gotes hulde.
zehant solt ich von recht
darumb ersterben. leche
leiche chlagende müst
ich immermer nach tode
werben. Ia sint mir mit
mam schrikliche. des nah
tes bei m troume. so vmd
ich vil dikike. ze mulde
tagende des min ich wol
gtoume. etwat bestent dih
mer dann tousent hun
de. die dich vil gerne sēz
zen. nu sich wie mir dān
laider werden chunde.
Dann auer leben wil
de. bern vnd liez chūne
der wart vol daz gteulde.
berg vnd tal hāid vn an
ger gtrāne. daz den allē
chanstu dich erstreiten.
lench liez chūne vnd
bern vellestu vil an allē
seiten. Dil oft kumt em
trakike. alam vnd vil

dich ſlnden · In ſolhem
vngemache · chan ich mih
als ich ermache ee vnde ·
ſo geit auer troſt dem
ellemeidhe · vnd let mih
niht verderben · ſuſt leb
ich tagt vnd naht iemer
leidhe · Dem laut iſt ma
nigfer hande · als ich des
mitz gedenchen · do ich gei
genande · dtz dem mmme
chunde troſtes wenche ·
dtz ich von demer mmme
fraucht empfangen · het
ob du niht chomeſt dt
uon ſo nee mem laut doh
vnderuangen · Nu iſt
mir dtz gebende · der hy
mel kaiſer milte · dtz er
dem hilte lebende · der
dauit was ze ſtheermſthil
te · vor Goliam dtr an
ſem chraft tet wunder ·
grozzeu zaichen reiche ·
die chraft haſtu noch ob
vnder · Chlaut demer
mmme mangfel · der mitz
ich nu vergezzen · eman
der ſorgen angſel · hat
ſich gem memem hertze
ſo vermezzen · redht als
ez mit alle welle ver
ſlnden · Sol mir der an

gſel weichen · ſo mitz mem
dugt dich ſtelenchen vm
den · Der chuber gab deu
mmme · deu mmme gab
den chumber · Smer dtz
n gutem ſinne · niht wol
vergtet der dunket mich ei
tumber · mann ſmer ie ſter
wns gtax vor allen ſorgen ·
der wns auch ſtey vor mm
ne · vnd was m hertzeli
che gtax vergorgen · Dtz
em vnd auch dtz ander ·
wolt ſi haben gename ·
von Tſchwonahtulander ·
wolde laut durch freude
wegen klame · vritz dtz
ame gefigt vollechleiche ·
ob man ze ſeu dtz ſagte
frow auentenve dtz ſtunt
vnlobeleichen · Nu lazze
vor ſi emigen · die reiche
gantzer trewen · freude w
gedingen · oſte chumt vn
nath der freude rewen ·
Clauditte ſpilt auch vil
der ſelben tſchantze · deu
ſorge brabt ir rewe ge
dinge morgen auer ſeu
de gtuntze · Wder ſeu nch
ſpate · geſchieden ir gedh
te · me von ſtiunate · dt
ber ſah man ditikbe die ſeu

1620.

Elisabeth Dorothea Herzogin zu Sachsen
Juliana gräfin zu Dänemark
Sophia gräfin zu Nassau Dietz
Anna Sophia

den krancke· vnd an der
weile ein tail der freud
entleuthen· vnd wolt sich
doch des einen durch dar
ander nimmer gar verz
zeihen· Si sprach one
flozeme· mein hertz hat
empfunden· vil lieben
swester meine· von dei
nem tode manigfer tief
fen wunden· wirt dar
ich nu mich selbn bin
den klagende· ich wein
me bezzer wêre dar ich
die pflichte mit dir wêre
todes ringende· Swes
hertze gar mit laide· ist
zaller zeit gebunden
dem wêr ein hymelthaud·
mit dem tode sêlichleich
erfunden· ein tot wêr bez
zer dann vil tousent
sterben· vnd sinch ich tou
sentualtich dannoch mûz
ich tausentualt verder
ben· Flozem ez was er
schanten· dem sterbn senf
tichleiche· nie hant des
todes zangen· mein hert
ze gar verchlemmet kief
terreiche· dar ich sein vn
gewaltig bin ze lebene·
vnd bin ich ir bander vn

gewert todes vnd lebe
nes ze gebene· Dar du
durch vlmoten· stârche
lich flozeme· durch dei
en willen tôten· sich mâ
n ze werdem dienste dei
ne· dar wirs dem recht sô
ist der meine noch leben
de· der mir sô manich st
ben ist mit senedem nach
ramer nach m gebende·
Key vlmot vnd flozei
ne· alsô sprach Claudittei
ner tot mir manigev
peine· nu lantgrâ stumt
nu ist mein tot der drit
te· gelukhe sol den vier
den lantgrâ wenden· an
dem dar flortane· wân
so mûst duch ich mein
sterben enden· Swar
ich mit nôten entgen·
gleich mit tode erster
ben· so gert mir der ge
dingê· nach Elimat trôst
lêt mich niht verderben·
ich wil mein gar auf
gedingen setzen· von sei
nen chlaren augen all·
chan mich ein blikch er
getzen· Die edlen sûs
zen chlaren· lazze wir
nu ermeren· sûzz vñ sour

1620
Chi sarma di virtù chiare
Cristof burggraff zu Donaw

Se la fortune me fait tort
Ie espere & me donne confort

tſebaren· mit chumbez
heut morgen mit tſedi
ſen· tſem ſtreiten chūſt
der aiz ernelten rettiche·
die muſten daz verpfen
den· watm ſt chund ſene
deu not h̄ vnd· mekichen·

Die ritterleich tſeſtal
den· vil dikche em an
der chlagten· neu nöt
die manchualden· der
ſi mit grozzen eren wi
the betagten· dett do ſi
die babylone drumfe·
re tſedanch nach mme
mart bechlagt mit ma
nigfer ſprache zuntfen·

Nach holer mme tſe
denchen· deu hertz hobe
weiſet· ſi fluetent ſund
menſchen· allez daz die
manhaut vnpreiſet· daz
mart an diſen helden
wol erſthamet· deu vr
de re mert ameren frumt
der chlaren ontfen vil
ermamet Ob ſi des ich
tſerochen· vnnden ſeit
mit chlagene· mēr zuht
deu nēr tſebrechen· vē·
mr fremden fluſt ſo tſah
ze ſluſene· much hat der
ſelben ſtund vil betrahtet·

ſnex der auentiure e
ſt daz mēr bernget vil tſe
ſtaget· Ich han dz mit
thūnde· daz m der mēr
verdrieze· Swi man des
empfünde· ſo wēr mem
wille daz man mz erlie·
ze· vnd man m ſaget
weder ienez noch diz·
den tſuter rede bedrieget·
ich wēn des m verdrieze
diz tſuter witze· Aller
ſelden beſte· wert vns kūd
von mēren· mmer ſōm
de tſeſte· wir ſtan em mich
der tſantzen tugende· nē
ren· ſus bechenne wir diz
übel vnt daz tſute· der tu
be tut daz antſe den tſu
ten wolget ie der witze· rū
te· Ich half den hymel
machen· deu weſshaut ſih
des rūmet· mit ſeldener
chen ſachen· werdent ſi
bechronet vnd tſeblūmet·
alle die nach rechter wei
haut ſtellent· hm m erde
vnd duch m hymele dē
weiſen ie den beſten boh
tſeſellēt· So ſprichet
maiſter wēre· vnd mei
ſter widerſtreite· diz ſi
em lugen wēre· ez treibēt

Ursula Bürgermeisterin Zorn geborene gräfin zu Solms

1620
Gulielmus Archiepiscopus Treverensis

nyht mā tōren zaller
zeite · ez mache hertzen
rere vnd auch vnstēte ·
si sint die selbe liehtsent
vnd wirtsent mit re nul
stete sam die strēte · Auf
aller werlt strazzen · ist
elleu dict verrret · vnt
mūzzen rause lazzen · ob
in ifebrest an der ifesih
te wirret · so thun sich
wol verrichten der ife
sehende · auf tausent we
ife mit thunde sich blm
der an der witze nu bis
nie ichende · Den blm
den auf der nise · mūz
der ifesehent lauten · w
manifer stōzze strause ·
vnd nullen hemitet si
doch zarbaiten · sich mit
auch der ifesehende nullē
stōzzen · wil anrer er sich
hiten er ifemmit nimmer
sthaden halben taul so ifi
zen · Als den man blm
den fūret · nam den ist
dannoch teipre · welher
ifeist den nūret · der n
du meist weder ifeheuxe
oder vnifchenze · er n
weiset shrumph oder auf
die sluhte · nu merkhet

maister rere vnd mais
ter wider sprait alhie die
richte · Die namen vn
derschaiden · sint drer
maister baider · n baide
dch mit laiden · iedoh ist
der anne wres vnd laider ·
ich nam der du hatzzet
maister rere · ifeuere
ifar des arzsen · vnt du
bei aller ifuten dnife
lere · Maister widerstrei
te · ist oste ifuter tete ·
nahm datz m zaller zei
te · geit datz hertz wider
chriefse rete · ob er die
narchait ist mit hertze
sehende · sein strait der
widerchriefse wnet sein
doch mit dem munde mit
verichende · Swer ifroz
zeu lant besitzen · wil
vnd ifar betwingen ·
datz muz ifeshehen mit
witzen · er darf nicht n
tozen weise ringen · m
einem affen vmb ein
zinem nusshel · leut lāt
vnd er bedarf mer dān
ein rosen pusshel · Sw
ritterleih ifeuerte · sol
ritterleichen treiben · n
shimpf vnd n herte ·

ze gar besunder · vor allē
dingen spehende · nauns
ob vnd vnder · wie man
zal der chumge wēr da
rehende · des nam mht
vil in henden ubermēzē-
dauon nu die kaldeyen
mit zorns chraft do vorz
den gar beseszen · Ir bo
her mūt m sozte · nart
des me gebunden · si wol
ten sunder houte · den za
vor datz halaath haben
funden · vnd uber houbt
gar von eren dn mysen-
re hethuart uber sterkte
tunb si gar von zweuel
ze gedmugen · e nēmt
vnd erwerben · die uber
mūten raben · des mūz
sem lesp vederben · wil
er sich als ofte gen vns
vergraben · nēmt er vns
der vart gen halaathze
wenden · m vnseren wer
ten landen sul wir m
auf der selt pfenzen ·
Ich wēn doch Cahmuce
te · ist erhalt worden le
bende · vil me der charf
te hete · dann so ich m
mus mit woste gebende ·
sterben des hat er nu vil

wol chunde · sinz er vns
an gewinne datz hab wō
all den goten ane stande
Was m em ere gesehe
hende · vor allexandreie ·
datz bin ich vndersehende ·
datz mus dauon datz ich
mich tuge drey · em taul
gem menen goten het
vergezzen · mit grozzer
wunde bieten anders wō
ich vor semer wost ge
sezzen · Swaz wir got
leicher eren · haben vnd
heiluhaute · die chumē
wol gemezen · vnd die
gotte an lenge an hōhe
an breute · die pfeil vnd
wer m ere chumen bie
ten · tēgeleichen vnuer
gezzen · datz chumen si
mit helfte wol vermeide ·
Oem got der aller hōhs
te · datz ist der liehte sun
ne · des helf ich muh wol
trōste · datz er mir sitz vnt
seld geben chumge · der
mane vnd auch der me
nige aller sterne · di pfle
gent gewer dnefte · dn
von sol man m ere bie
ten sterne · m ere si
der leute · der stall wir

ſi betrůżen · ſo wiet vil
threſtereiche · ſtem vns nc
helfe dż wir ſtefiſtigen můż
żen · dż ſich uber all dż
her des niemen ane · er
habe żnu bilde reiche ·
emez der ſtumen dż and
ſei der mane · Q oż der
bruſt von ſtolde · wol ſpũ
nebraut ſmenęle · em blat
er haben ſolde · dż ſtleich
der ſtumen hęlic · vñ hże
hende ſtębe ſtlaſt mit koſ
tereiche · vnd hmden auf
der ſthulter von ſilber ei
nez dem manen ſtar ſte
leiche · M arkithe vil ma
nich tauſent · was hie m
vereſnelżet · n ſelden ſtar
vezthlauſent · holtens
immer ſem ſtar vmer
helżet · voż daraufſ beraut
vil mamiger tare · dem
dare aller haiden vnt
dem atmeant ze mue ·
H ie mit aubaiz ſte
żaiſet · ſi waren n dem
ſtraite · dż alle die ſtemai
ſtet · von in wunden die
main an dż żeite · neder
bume noch manen tra
ſten ſębe · ich męn die ſtot
enſtlieffen · ob ſi da ber

ſtehandelt wurden ſmę
he · O er mare ubermit
te · m auf der vart beſte
ſtent · aiż dreizzigen te
der dritte · chumt mmm
hm er maint ſich han
ſtemeſtent · diech dż er
aiż tauffębęn landen ·
hat vnd auch von haidę
die wir wol bedekthen m
żuram handen · O er ze
melydone · was burſtiff
vmezzaigende · der ſpth
ze vpromdone · höre hie
waż ich dir hm der ſaiſed ·
der mare zehen ſthar ſo
threſtereiche · mit namę
hat ſtęſundert den alle
den haidenſthaft me ſah
ſteleiche · O aż her m al
ten żeiten · du ſtuet oloſe
ne · da mit er den lant
weiten · ertmaich den
man m liez vil vnge ſtar
ne · dż was em maht
als vns den ſthriſt noh
weiſet · ze hant vart d
ſtęſlaffet · da er den pa
radeiſ alſus ſtemeiſet ·
O ie nu da lebn wolde ·
die waren also ielende ·
dż die kaldeyen ſolden ·
ſtęſigen dż leibte męż

gestehende· vnd swēr
icht me dem zarde ēhe
chreste· dem wer der sreu
den thlinge mitten en
zway gebrochen m dem
heste· In dem chumch
reiche ze prudantze· wrt
von den herren auf hal
den· wie man des streites
tschantze· ze gewinn vñ
auch ze fluste solde wal
ten· daz wurt mit fleizze
ze baider seit gewerben·
die eine preis erwunge
die andern mmermer
an preise naten verdor
ben· Nu bet man alsor
ne mit solber zal gerau
tet· pompeyus vnt die
seine· si heten berg vnd
tal gar uber brautet·
mit hers flute· den all
chuniste wēre· mit zal
gar vngebrūnet vnt
mit der reichait gar vn
saigebēre· Der bote sun
der sorgen· was dirre
mēt hie iehende· an alo
xem verborgen· was el
leu mssemende gar vn
gesehende· empfangen
wurt der von im der bo
te vil schone· Swie trau

richleichen er sagte die
chraft die maht der rei
chen babylone· Der
bote vil trewentreiche·
iah herre seit sro lebend·
waz dann ob vngeleiche·
Si mit der zal euch verre
sint ubergebende· so sei
re mit sige m selden sun
den· wer naht natm die
getouften bei eu si wur
den doch gar uberwunde·
Aiz tambrunt dem
lande· seauxeiz der reibe·
an dem man te berhan
de· hohen preis der ist
so wndithleiche· uber
rukh so wilden her die
vnere· gewan lop ze me
ren· daz m em werder
weip dar an icht nre·
Daz ist arabadille· der
chlarhait alle blikhe·
treibet m die stille· sun
man weibe chlarhait
brūnet dikhe· sunder
zwo die sint em gemme
ob erden· m tambrunt
den ame den ander ist
m chrstenhait der wer
den· Craundille gehaiz
zen· kondwiramurs den
ander· den mmme mūz

erhauzzen · bei m als m
dem feuer der salomā
der · gert die lebenden kft
so lobeleichen · sus chan
r hude mmme mames
herz an mames man
hait reichen · Ahey wr
warn sehende · die siz
zen chlaren uungen · d
aller chreisten rehende ·
sint daz r chlarchait me
wart uberslungen · ze lo
be deu wolt ist aller diet
tgemame · des selben r
randille ist ider all Der
halibot micht ame · O er
lust hat chindes ungend
bekuret me so milte · sru
tich aller tugende · der
selben tschantz auch re
der werde spilte · vñ auh
sein werp deu si zer werl
te baren · als si daz mren
lebende · des chund r wer
deu frucht wol gtenuren ·
Do e wn erste ze wol
te · daz chint nus entspru
tgen · ze streudreichem gel
te · aller diet den alten
vil ungen · durch daz
si aller chinde langte ent
wesende · waren vil doch
der liebe sunder ane ein
ander vngetēsende ·
Nu wart daz chint gse
haizzen · nach vater vñ
nach mūter · r liebe daz
wol rauzzen · chund doch
wart er name gsuter ·
swie so daz er wart en
zway gestalden · alsus
chan deu mme vnd auh
deu liebe mamger wun
der walden · O iseu red
von chinden · zeme micht
gsen nōten · nam durch
gelutkes vnden · ob sih
daz fugte daz m meman
tōten · solt den chunich
von Tambrunit den rei
chen · hauden vnd chris
ten · m alle an reichait
nht gleichen · F und
chraft des grales · dem
ist ot nicht gleiche · bei
dem sunder tmales · hatz
der arme recht alsam
der reiche · Kekureiz hat
emen chram besunder ·
die babilon rezfulten
nht mit alle r reich
ait wunder · Deu krā
durch daz reiche · so rei
che mas erzeuget · si mē
ot noch billeiche · bei de
reiche ob vns kvot nht

treutet · von dem deu
auenteure auz haiden
ſtheſte · den chriſten iſt ge
wizzen doch wtzze wir
daz reiche gtrozzer chref
te · O er ez du nulte ſol
de · ob manz ze rechte wi
elte · vnd ez ſo halten wol
de · daz man elleu ſemeu
recht behielte · ſo möht
auch im ſein reich vnd
recht beleiben · die ez du
ſolten reichen · die chun
nen ez gtem axmute trei
ben · D on tage ze tage
reichen · ſolt er ſein zu
nemende · des ſol m ſel
de weichen · allen die vn
rechtes ſt gezemende —
nam ſwem man daz
reiche reichet ſelten · des
müzzen nauſen witnē
vnt dar zu alle chriſte
ze entkelten · D urch ü
bermüt gtrözze · talens
m ſriende · dem reiche
cham lant gtenözze · w
dann daz r vnt minder
lende · möht haben do lauf
ez gtat ze verre · der werlte
auz an ende · ez möhten
exrauchen ander verre —
E m herpſt hauzzet ſmul

we · deu iſt der kram entrū
nen · chronehalb der chal
be · iſt er in engellant di
dann micht chumen · deu
ſolt romiſchem reiche ku
nige erbieten · daz witmē
vnd nauſen · wider recht
ſo vil micht chunden flie
ſen · E m kaiſer de von
rome · den wirden tatl
der chrame · ze gtelten
hūb vnthome · vnt ob
ſem alle chriſten m dem
rame · nēm gtutes wil
len mt r ſteure · man
gtübs m dann vergtebene
ſt müz m mmez ſem ze
gtelten teure · R eichait
der babilone · iſt ze mhte
bei dirr gtrözzen · vnd hil
let m chramchem done ·
all rediſch gtüte der reich
ait mht gtenözzen · matz
die ſchurez di hat allau
ne · haiden iuden chriſte
der aller reichait drauht
m all ze chlame · S us
wart der wirtman ſa
gtende · nach allez dem ſt
mentte · wie ſchurez w
tragende · aller reichait
hort mit ubertute · vnd
chan die reichait hūt r

ſelben kieſen · wz aller
reichait ſunder nutz
ſi cham vngelukliche müz
verliesen · Vil bezzſe rō
lauter gſolde · gſtoz ritte
vnd ſo gſchöbet · ob all
den werlt wolde · ſi zer
ſtören dannoch vnpflo
het · nu wēr den reichait
ſo dz ers empfunde · vñ
an Argentinum nidere
ſo iſt ez anderz nibt wūn
golt von gſteine · Oder
gſteret ſint edel ſtaine ·
ſint den nutzzer fliezzēt
mit edelen tugenden rau
ne · der ſtaine tugende
die leute von recht gſe
mezzent · von chriſt w
adel der ſi tugende auf
erbet · Recht vnd vatter
here · ſo ſchaffe dz der
chunich nicht werde v
derbet · Ob ez gelukliche
ſtünde · dz man den helt
gſelleute · die gote ez
wol gſtünde · ze lop vñ
vnſer hail dran erſti
enge · Dun ſun paradiſi
ſun vnd ſecundillen · den
reichait wēr wol zemen
de · ſo müſten die Caldei
en lufen ſtille · Sit der
nen gewalt den ſtarchē ·
man mu; m ſolher chref
te · ob allen patriarchē ·
die mit lere pflegent hai
den ſtheſte · ob dēm chai
ſerleichen chrōn ob allē
chronen · ir recht mit
zepter n leibt des ſi dn
müzzen dienſtleichen lo
nen · Den reichait vn
gſezalte · auſt erd iſt me
man zēmende · mer dūn
demein gſemalte · ſint nu
die gſot vil worde gſem
nemende · vnd ob ſi gro;
zer eren richten wellēt ·
ſo flügen diſen wēr · dz
ſich den mit der tat alſo
gſtellent · Horem der
weiſe · alſus den boten
gſtizte · ob ich mit werdem
prieſe · gſem reichait dir
mbt allen chumber hu;
te · Seit dem reichen witze
chain beſorgen · die gro;
zen worde meme · des wōt
mem dankli gſem dir vil
vnuerdrozzen · Nu ſuge
mir ſweme der meine ·
hat dz dem witz erfunde ·
n welhem mappen ſtbei
ne · man den hochgelob
ten ſull erchunden · iſt

man ſeit ich

man ſem icht wol beſu
der wunde · daz ſagt mir
vnderſthauden wie er
mit aller thoſte ſer wa
rende · Wer exce ich ſuh dē
ſtechen · gem emem ba
bilone · vil huretichleich
en brechen · em ſper da
mit gelak auch ieners
ſchone · hinder dem or
ſe do was ich der geſihte
mht gar der vngenau
te daz al ſem geuuerte
ſah die tihte · Lignum
was zu dem ſthafte · wo
alder des waldes · mit rei
thaut der beſthafte · wi
derwēge hort vngezal
des · iſt der vine an thor
tereithe ſo tewre · auz
India von ſtale wurt
daz ſper gelotet in wil
dem feure · Oer exen
hochgeſellen · der thlar
vnt der viere · von Tal
ſeme em pfellen · der
me ſtir gleuthe dem
edelen tiere · ertzidemon
in hilde thoſterreithe · ge
ſnitten dar mit thunſte
auf dem helme ſtir ez
lebeleuthe · Vnt iſt ie
doch lebende · thunſtrei
che iſt dran ertzauget ·
lebeleuchen vert ez ſtrebē
de · ſo daz von im aufrih
ten vnd genauget · vnert
geſehen in lebeleuchem
wane · der mirz nicht ze
thunde bete geſaget ich
wer auch des niht ane ·
Em vel mit ſwamde
linde · iſt mauſterleich ez
fullet · die weiſen ſam
die thmde · ſint dar an
betöret vnd betruellet ·
wann ez der luft da mit
geberden fliuet · vnd wert
daz vel verwundet der luft
atmoch mit dem ſwam
beruret · Dem helm iſt
ertzeuget · von grozze rei
chem rate · memen ez des
treugget · auz amem ſtam
der hatzzet attrarate · ·
wol ertraben minner em
der beſte · iſt er vor allē
ſtamen die truben naht
ſo geit er licht mit gleſ
te · Allen vinſter treube ·
deu wert von im ertötet ·
ſwern in die erden gleu
te · deu würd von ſemē
liehtē ſthemc getötet · ·
Sem art deu geit thlar
lauter liehte in tunkel ·

1612
+
RBVGF

* dem stehet ein Punct
Vs.

durch dz man m mu ſſe
bende iſt etwz den nam̃e
chlarſtunkel. Als ſtunch
n emem feure brinnet
lauter chlare manichve
del ſtam vil teure dar
noch den helm zuer offen
bare bla broun gfel wät
wolken nur vnd gfrüne
die ſolher tugende mit
tent ob er em zagge wä
er wurd chüne. Doch
gfet der ſtarchen blenche
ſem wappenroth vil teu
re gfeit allen ougen kien
the m wrzhten Salomã
der m dem feure dtrouf
lugent der ſtam vil von
tugende dreyer chunige
reiche rwndichait mit
gfelte wär nht mu müge
de. Dem ſchilt auz aſpm
dure dz holtz hat chraft
ſo ſtarkithe dz auf mon
taſynaie noch heüte vil
vnuerdorben ſtet den ar
the die Noe von dem ſel
ben holtze wrzhte m
nuzzer vnd m feur hat
es brunſt vnd fulnus kin
ne vorhte. Von ſtamẽ
vnd von gfolde nus der
ſchilt ſo fuere fuer em

er wunſchen ſolde der
mochte werden nicht ſo
chostebere mr welle dñ
gfeſihte der augen wen
ken ſo muz mich wund
elten wie man ie die rei
chait möht erdenken
Schlarſtunkel hat enmit
ten auf diſen ſchilt gfe
hauſet m chunſtrichen
ſmitten iſt er ich wẽn
vil manigen tac beklon
ſet vntz die mauſe ſtaft
dran volbrahten die
ſem der werlte ze wun
der mmermez du vñ ze
tugene erdahten. Sem
liehten ſtrne der wnt
vergezen ſelten noch m
vil liehten vrne den
was ſo reich die niemã
möht vergelten nach
wnde gfeloutert golt ouz
arabie halſpeich goltze
hẽrſemẽ mit der chost
gfelobt iſt ſem ame
Akorem der chluge dẽ
ritter mante veur daz
ex tougen trüge men
dum ot ieder ſchar em
herre ſol ez wizzen dz
man ſi warnde den der
ſo manigen wnde nul

1613
RVC 67
Französische graphische
Sammlung.

tet vnd ist also reichlich
varende. Oer manleich
vnt der chlaxe. Gahmu
ret der vingte. ist wol
gsem m ze vaxe. Smu si
deu ors gsermet wol
von sprunge. ze samē
eben beugen dax gselei
che. ich nēn daz wūrde
em tyost chloste mūtes
vnt der chunste reiche.
Ret er deu mēr gschōret.
sol iz von demen mun
de. sem hertz wēr enbōret.
also daz manz m sende
tobend stunde. durch daz
ith nu vier chunige nah
m sende. vnt alle seme
fürsten den sage. mr
dise reichait an em en
de. Vnt die rede stillē.
ot sus von semer wnde.
der maisde. teandillen.
von der gsesreute du
vnser baider chūde. die
reichait semer lande.
vnt der swinne. dz ma
chet mutes reiche. der
paxe sande nach m ku
nige vrie. Er bekant
auch ander baidch. die
chunige vnd fürsten
hezzen. em ende vnt

beschaiden. der reichait
stax manige daz mht
liezzen. der paxe solt
sazzechleich enbieten.
ob er durch sem amey
en sich tyost vor dem stri
te wolde meten. Duz
sei die stunde. sus wrens
alle ichende. daz man
den rat te sunde. hie mit
ist man den scoltzen nez
den schende. tnēr einer
tyost m hurtichleich gse
zillet. neader reiche gsez
zen wrt von rechte gsē
m mht gestillet. Vnt
ob die babilone. woltē
pamen. vnt strūstuch
leich vnd schone. em zu
we wuch an wssen vñ.
an mamen. daz than ze
baider seite wnde mērē.
swēr miete chumt ze stri
te der than beiaten lüt
zel grözer eren. Oz
mut vil mol behaltend.
über al den wilden chri
chen. die warn not die
chlaffende. wann si von
mūde beten manigen
sichen. die vil hundert
meile gestriten waren.
die vō dī gar verzaigen

fo. 165 57.

Auf Herr Hartlieb Leibpfle
der Jungfrau ist der Erste

Caspar Hofstetter Jungherr
Ulm

die sah man wndich
leuchen nu tschauxen· Ze
bander seit si lobten· vntz
an den sechsten morgen·
den frid vnt die so tobte·
dz si in brechen denn w
vnuerborgen· tôt oder
hânt ie verliesen nach
der schulde· vnt dz den
woldatm meman riet
von luden hên an der
marschalch hulde· Em
pelt dz hie plenantz·
zwischen beren luden·
dz er auf te manigen kâ
tze· der blumen thunde
wol die thrâne chlandê·
em pfloum druber flôz
der hyez fysone· der aus
dem paradeyse durch ma
nigen lant den flus dz
hat vil schône· Se
tuxez dem meden· disen
mêre quamen· dz ab d
chersten erden· chumige
meit sich des ytem in
namen· tyoste bieten dch
r werde ameyen· vnd
von der haidenschefte di
man zalt vor vntat die
seyen· Do rab der ms
seyende· em fluht von
allez tûte· mit ritterlei
cher hende· wnb ich ytem
slunder exen ghête· dz
vns die durvnder niht
envuurten· dz men ez
behalten sei des wil ich
setzen hôhe bûrgen· e
rer Gotz hulde· ich liez
mich e sterben· denn ich
die ytene dulde· mit
wrtzen thet solt ich mich
sus verdenken· wez dz
selbe tut der hat vil ere·
wnd ist von fiusten thun
ne tchoun· so wil ich sem
en peris mezen· W dz sol
te mir em ez von den
der n niht hête· de het
ich laster mere· wi dz
selbe hangent eren trê
te· vns wurdent nie ze
dehn hôhen wnde· ve
den sol man sich hûte·
hab ez ytem vnbedaht
iht meder thude· E
wollen raste vne· si von
einander lauten· dhax
lauter schon vuire· hn
den her vil heren dist
pflanten· den zuge vnt
re hander· zu nam ende·
schinan· der werde zor
te hmanf halber· zu vn
mende· O em pare dho

reme · chömen diſem
mēre · er hyez die ſtote
ſeme · ſüren mit vñ ſiv
bei mandel wēze · vnt
da bei re hulden rehte
ſaſte · diz er m miſſe
rende ſunder ſürſten
ere me betaſte · O re
ſtetouften taben · hie
bei re ſelbes preiſe · ſi
wolten ſich vergtaben ·
mht an vnde m chau
ner ruſtich meiſe · des
douhte vil den wolge
muten hauden · owe vñ
het begozzen der touffe
ſemen leip durchleih
tich wol beſthauden ·
Der taufe wol zem dau
ten · diz ſeid nus gepan
nen · vil manich paidie
rtten · hub ſich hie rer
nu des eriten dumen ·
die twoſt ritte gem dem
ſtoltzen ſreiben · Eahmu
ret der iungſte ſprach ato
rem der ſol ein ſper zer
brechen · O der iſt dem
wille beiten · vntz du biſt
vr: beſchende · wie man
den ſtolzen reiten · ſehe
alſo diz man m wider
rehende · ſei vnd auch m

welher hande weiſe · ob
er mit todes nure oder
m zuhten ſchöne werbe
nach preiſe · em chrātz
der hohen mmme · von
Tambrumt der werde ·
mit wolbedahtem ſinne ·
weſt er wol re mut vnd
re begirde · vil ſper gemal
mit pfelle behangen rei
che · den chrwielen von
golde · der ſiret man m
fumfhundert rondich
leuhe · Het icht der luft
behullet · diz reichait
mocht geſchauzen · de mus
ſen lant gefullet · diz
zu chund m werden mi
ne rauzzen · den beſunder
lert vor allen dingen ·
mathen wunder wēhe ·
ob re den ſtat den gnade
chan volbringen · Der
mmme wol ze werde ·
mut den gnad ercuollet ·
r gnade me begerde · ſo
vil ſi funden tauſent
nalt beſchollet · an reich
ait an gebuit an der tu
gende · an thoſte an zuht
wēhe · an wunſth der klar
hait altres vnd ingende ·
Mazzerulet verdehtyen ·

Lyon Inv. Ms. 5 Inv. 20 501.

Cum Pes et Virtute ꝛc.

do hiez der mmme gsendaz ors mit chraft ersthuechen tage drey wol möhte gar enberende lazzhaut müde mit arbait der grozzen so drét noch so verhalten nart me mit banē vieren vnderstazzen

Daz rader brechenden summen so man darzu ist sehende dem ist vil gar zerummen so liecht blikche als drey pfelle brechende Gab den hie chazznulet ze chlaidentaukch behendichleichen warf sich nu drauf der werden hauden Gahmuret der iungste sich chunde auch hie niht soumēchuchleichen dar von spriēge was Tratoun vestich michel roumen wart von ir zwaier pondaz mit halden verzuhmet vnd Apollo verlorn gtar wir müsten mit sel den malden Die hab den also taben von wirdichait der gtrōzzen die st an disen saben namm nie gesaget mut von ir gtenozzen Gahmuret

was hie noch schöner munde dann auf flozit schantze do im die hōrē varen lop niht spaun de wam im den atme vmme besunder gab ir steure ze semem prise gtevomme daz solhen schēi auz sunnen noch auz feuer meman sich als von den pfellen glaste den man vnd ors ze dache füren solde ze mantem werden gtaste Ez deu licht gtemalen fuer mā im wunders gen kan nes niht entwalen lier zer semer werzen vane sunder mit der schrift vnd chrōnlen gtar wo golde des Antikers auf dem helme vnd auch der chrōne er niht gte raten wolde Den schilt mit salomander sah man den vnsten fiure deu ors hie gsem emandēr bestunden st du küst ichleichen rüeren der ouzen mēz der vele mut vil nare deu spere ze mantem stukchen sich wunden auf m luste hoch di

vrexe· Zwo gezalt mit
dreien· wart dirr selbē
tvoste· sunder val vnd
valeyen· so reitterleiche
thunst so reiche thoste·
auf einem plan die luf
te me beslūgen· durch
r hohen wirde sol vns
der eren von m gemūge·
Den paxx man do rei
ten· sah gem disem gas
te· sein zuht do niht er
beiten· möcht daz ors en
lūt er do von laste· mūn
er stunt siellichleichen
di von zer erden· ent
wappent schön sem hou
bet mart e daz m empfi
engen die werden· Die
zwene degenleichen· tū
den du gebaren· zwen
ritter als ereureichen·
die lebent niht sus za
hen die du vnren· r
baider hazzen solde gaz
beleiben· Sneder den
anderen letzet daz wort
em freuden schaurx dē
werden werben· Der
christen auch sem hou
bet· nu langet bet enbū
den· des nuts er gaz berou
bet· daz m gelcith an w

de icht nēre sunden· dān
der eine chlarchait vnd
mutes· vnd hoher tugēt
menige· mam daz der
hauden reicher nas des
gutes· Sahmuret spāch
herre· diemt r werder
mmme· so nēr m mme
rexe· snēr ane schuld
gem ew trūge die smne·
vnd er gehaz en zem to
de nēre· mr ist lauder
mmme teure· vnd nēr
r doch vil gerne dienst
bēre· Do er hauden iah
der mmme· gan ich vil
hoher eren· ob ich halt
leiht gevvmme· r hulde
mmmer· tedoch so vil ich
cheren· r ze dienste gar
die sime meme· den Go
ten vnt der mmme· ze hō
hem dienste ich mmer
gerne schene· Do er zu
rer manger eren· nus
dem hauden techende· vñ
hatt m auer cheren· dar
wider daz em respexey
tes stehende· nēr baudēt
halb ze lob der hohen mū
ne· ob ich en daz rez sag
te· der hauden iah so bet
ich chraunche sime· Noh

A 03

herre ſprach der uungetruwe
wer zuhtreich ſtehaben-
mit ſlizzer handelunge-
verdiente wol daz ich mit
ſolde waren ewer noch
den ir da gutes gnümet-
ſo het ich mich der mm
ne vnd auch der gote hul
de verchümet. Do am
diſem chriſten alame-
dem bm ich ſtede geben
de. die meil vnt daz ſem
mame. gem mir ſtet
gtar ſtunder hazzen lebē
de. ſo meid ich m der an
der chamen mere. daz
an wil ich niht brechen
herre meder tweine noch
mein ere. In chamer
hohen wreiſe. bm ich eu
widerſtagende. ich ſol
m hohēr preiſe. vnt daz
zu gſuten willen ſem k
gende. dem ich di her ze
helffe bm der warnde.
daz wēr em ſlach der e
ren ob ich bei dem mēi
helffe ſei der ſparnde.
Den Goten vnt der
minne. bm ich ze dieſt
gebunden. daz ratent
hohe ſinne. daz mēnich
leich wnde m ir dienſte

funden. Got vnd vnd
wip ſol man immer
eren. vor allen dingē
ſunder. swer ſich von
wezdem preiſe niht
wil keren. Hērren
weiſe. ſprach ich ſuf eu
herre. er iſt gemalt von
preiſe. in haidenſchaft
vnd chriſtenleichter ter
re. der haiden got vnd
auch der wip niht ete-
ſint die von chunigrs
chume all ir wirdich
ait den wirt verchorte.
Do ſprach der minne
blume. her ich bm ver
gahet. eu ze lere noch
mir ze rume. diſen red
durch ewer zucht niht
ſmahet. ich han mich
herre gem eu alſus v̄
bunden. wann daz ich
ane wende ewer ſhad
werde. wēr von mir hie
ſunden. Herre des ſit
gemalde. die Gote mit
ir gelukliche. mein preis
m chlamer walde. lēgt
ob ich der eren verder zuk
che. m ſolher moüzze iht
anders werte. dann als
mich den mazze bei ir ſel

bes nôt bedenkĩchen leerte·
Herre gfem ew mein
ware · stet an chamer
sache · still noch offenba
re · strĕlĩche netz noch an
der venchuache · bm ich
frey daz ich hie mit vĕ
rath · ratet me von ĩm
des uigent an memer
treme ũbernaht noch
tĕrich · Daz die babilo
ne · gfewalt da gfem mz
chrent · daz stet mht
wol re chrône · wann
s mich vnd sich selben
schaden lerent · des si wol
gfeieten ob si wolden ·
Sunder recht ich chla
gende bm schaden gnôz
daz si bedenkĩchen solden ·
Ich red ez mht durch
smaikĩchen · ich mûz re
haz hie stillen · swĕre
preis hie mûs erzuch
en · der traig den auch
durch werder weibe wil
len · vnd durch die got
swach Akoren der waze ·
swaz re der memen ru
get · daz zel ich ew ze prei
se vnd mht ze ware ·
Ich bm iu herre iehen
de · mht namm aller ezĕ ·

daz sett re der besehende ·
Swa re wolt dare sol ich
mit ew cheren · wĕr emz
m ewern hulden daz ich
werte · Si all re reicher
gabe swes ie der man
m enkem her begerte ·
Daz wĕr mre mht schа
dende · swie reich re all
die meine · wĕrt mit gsa
be ladende · alsus exhal
den stmm von Akoreme ·
ez naht daz si mit sige
werdent reiche · sett aũ
re gesigende · so verlûren
si die gabe doch all gelei
che · Iedoch so wĕrs em
ere · der mnm alhie be
tagende · daz man ez flĩr
haz here · wĕr der mine
ze hoher wnde sagende ·
da mit verstunt der pare
vnd hôrte · daz sunder wl
schewaere der haiden sich
auf dienste der mnme
enhôrte · Herre ez set ew
erlaubet · sett res betzet
so stĕte · da tht von mre
beraubet · sei dew mnm
so wndirhleuter rĕte ·
ich bm auch der mnm
vngerne smaehet · dan
ich sei mht gepreisen ·

Sim Bielke
L. B de Kenno.
Serenissimi Regis
Secretis ab Exercitus
in Livonia Cancellariis
Ao 1655

Si wnet auch ſelten kūk
von mir gemachet Man
hiez uberal ſchreien· mi
tichait der grozzen· sw
ſich wolte ſetzen· der ar
mūt vnt der reichait ge
nozzen· dem hulffe der
von Lambrunt der mi
te· golt vnd edel geſtame
mizzet er chlamer niht
dann mit dem ſchilte·
Nu wurden lobeleiche·
die ritter em da gunden·
holzer eren reiche· vnd la
ben daz ſi des noch niht
empfunden· daz dehem
ar mūt gehatzen möh
te· reichait aller chum
ge· flīz wnderlaſſen des
patoke in niht töhte·
Die red in ſolhen eren·
r aller hertz nu weiſte·
ſo daz ſich meman dez·
ſolt an ſolhe gitze dem
niht pteiſte· ritter en
dem so vil der throne
ſich ze dienſte nahent·
der möht auch ſi des
wol erfetzen ſchöne·
Ir müest an diſen zei
ten· mit eren wederi
che· wenn wir nu ſtrei
ten· ſo ſult r alle geſel

ren ritterleiche· all r
reichait wnet gitz vn
ſaſten· gedenkhet niht
ze fluhte· mūt nach ſige
daz chan die vende nā
gen· wēr nah der
fluht gedenkhet· in ſtur
men vnd in ſtreiten·
des ellen iſt verthrenket·
em man der ſol manli
chen an allen zeiten· ge
denken auf daz ratgen·
niht auf flehen· wer
diſen zwey beſorget de
chan die ere als ahtſam
erſen ziehen· Sit der
manhaft pflegende· für
grözze gitze gerne· r
werdt golt bi megen
de· mer dann vil in ge
ſchiht als holofernē· der
auch von babylon hi
was wande· do in die
von ſcitulie an geſiftē
do was meman ſtarn
de· Reichait ubeleſte·
lutzen ſi da wunder·
daz ſchönſte vnd daz beſ
te· daz er niemā chan
gebrūen ſunder· des
man die ubermaſt
vnd manigen handē
in tuſen ſtuken vnt dre

Der Junge, der Mann
Herzog Friedrich von Herzogen
Herzog Friedrich Herzog
Herzog Albrecht Graf
Herzog Albrecht 3 Junge

Nabance vien dü lieu, sind de ton service. 18. Ao 1603. 38.
a. la court souvent dü seras muet sound claueyghe
Kniupregt herr Zum Holtzam

zuch fürt manz ab dem
wild zu manigem lande·
Oer hauden weret so rei
che· waxt doch gebrüuet
wunder· daz her ueber al
geleuche· waxt m des
wol ichende gar besidez
ez nër sem houbt weret
vil manigen thröne--
vnd Gahmuxet des um
ten· der zwuice lop ex
hal m amem done Un
doch der rehten gnade-
gar vngleiche lebende·
der aller hochsten wne
re· was Gahmuxet mit
dem glauben pflegten
de· der host ueber alle hor
re ist hoch geeret--
der thorsteuleuch ist lebē
de· daz ist ein host dem
nht uber ein geleuchet·
Schäuez vil sere· mit
daz ez der mume· nht
möhte bieten bieten ere-
the· ere· der hetuet in semē
sinne· er ich mag ich der
mume mit der mite--
hie sus nht geeren en-
so dien ich ze mut sere
und auch mit sihlite-
Swer nu der mume
welle· dienen mndih

leuche· der sei der mmm
geselle· er mag wol ho
her eren werden reiche·
ane Gahmuxeten auz
gesthauden· die andern
ich durch mmme besten
ez sei der thristen oder hau
den· Ob ez von haldich
mamet· der wgset m sei
nen hulden· ich han mih
des veramet· der paxe
iah daz ich vil gerne dul
den· wil nach preise re
ritterleichez werden· den
Boten vnt den frawen
sol man ze dienste leben
vnd ersterben· W ider·
auf plenantze· die ritt
schaft man zilnde· was
da manigen schantze·
nach gesellc beläuer·
was spillende· daz im ge
vicle daz waxt in vngc·
uelle· gnaden gesten m
was chomende· der lan
gerniht dehme uelle·
Der mut so vil da ligē
de· an ez den prac mu
te· hanx gar ze vnceri
gender· mcmer dienst
lat; dich ewer gute· vnt
uber morgen hangret
vns ewer gesellen· ich

Satz ot sunder gselten d
menr also vil mht gs
ne vellen. Nu tah der
tzemen stete. wn Tam
brunt der reiche. datz
es gsrene tete. do sieden
sich die werden hie gse
leiche. do die Soldan hor
ten disen mere. die ta
hen datz der nmme auh
ir dienst du mht ver
borgen mere. Ritter
leichen werden. gsem
Gahmmret si wolten.
er must ot auer sterbe
der datz ruche von m
dolten. Nam sprach Se
kurez ich han gsedmget
durch willen werder
werbe datz menan tod
leich ntr mit troste bei
gset. Wir wellen auf
plenantze. an ritter
sthefte thiesen. mer ze
einem werden thran
tze. der nmm gezem do
datz mht gar verliesen
werden nrp r mmmek
leicher gruzzen. nam
swer datz mht verdienet
der solz den Goten vnt
der nmme buzzen.
Deu vrtail nant gse
sprochen. uber al dew
thrichen. sem er wer an
winde gsebrochen. vnd
er must an eren siethen.
So datz m werden nrp
mht gruzzen solden. alle
die wn trofte vallen hie
gsem ayarwicheisen dolde.
Und swer r amen val
de der solt des nmmermc
an preis der hochgsezal
desem sma man den vo
den bieten exe. sol die
muz er halen zwisthte
bilde. des gsedmgsen rei
che. secut sich mangser
dem er ntrt vil wilde.
Die Soldan uberm
an dem dritten morge
mit herstbast uberflute.
zoigsten daran vil gsar
m verborgen. mas trou
ren vnd zageleichen
vorchte. her mder baz
em ellen mane r hohe
mutes thamer vorchte.
Wam vnd hochgsedm
gse. vnd treume thun
nent trectsen. die Soldn
muosen unige. Swes dr
paer wolde gsem n krie
gsen. r hohen preis wol
den si hoher ruthen.

Rie 28. Aug. An
Dñi 1657
Baptista Hani
Eques Sac. Cesa
Majs Aulæ Præf.

do ſtundens auf dem
plane · die preis wol thū
den hōhen vnd nider trū
ten · Die bruder zmene ·
empfienten den parot
dar mit rechte · vil ſthon
ſi gſen im gſienten · wir
beiten durch thrumb
niht der ſlihte · ir tut vns
thrumb dar ir vns han
me ſuchet · ob wir euch
niht empfienten dannt
wer vnſer ſlihte niht
bruchet · Do er paxe
ſprach vil ſthone · nu
lat mich niht engelten ·
dar ich ze babilone · ein
bade han gſehen alſo
ſelten · als ir mich ze bal
dath vmmezdrōzen · vil
wirdichleich gſehabet ·
des wir ze baider ſeit mit
haben gſenozzen · Ecki
reiz wol thunde · hie bai
denthalb gebeiten · die
rēd von ir munde · der
ſlizc begund ſizzichlei
chen ſprechen · wir ſil
len hie beſehen wer nah
mme · ritterleichen w̄
le ze baider ſeit an ſluſt
vnd an gſtrumme · Nu
liezzen ſi die engen · des
erſten anemander · ie
doch thunden ſi bringē ·
dar man die trumzoun
ne ſam kalander · m dē
luften ſich die holze flie
gen · dar mulap m habei
ne wart baidenthalb ge-
riten ſunder trieſen ·
Z nam dmgen reith
ein thlaider · gaben hie
die twost · erd vnd luft
ir haider · pflagen ſi ze
thlaiden reicher thoſte
die drumtzen in den luft
die holze wēten · von el
lenthaften handen vn
ritter wert ze erden ſi
da ſēten · Do ſi ze baidē
ſeiten · geſpilten drier
tſthanize · do ſach man
drunder reiten · den den
man der mmme gab ze
thranize · der ſume die
abent ſtrazzebet beſtrif
fen · vnd ſolten morgen
ſtreiten · dar wart mit ra
te ot amer vnderſluſſen ·
Durch preis der aiten
teure · der ſtrid wart ge
lengget · ze werder mn
ne ſteure · wurden ſi des
morgens dar gſtepfien
gſet · die hochſten liberal

.Hzobs.

Initium Sapientie timor Domini.
Carolus Henricus.
Heres Norwegie
Dux Sclesvvici
et Holsatie. &c.

In heren hauden · die sol
ten luft vnd erde mit
ritterleicher fiúre alrez
te chlaiden · Daz nart
niht vnderstanden · mã
sih da uon den frechen
mit ellenthaften handẽ
sper vnd schilt so hurtich
leich zerbrechen · daz sẽ
der luft an chlaiden
müst empfinden · vil höb
te chrönebére · müst mã
auf der erde m blume
vinden · Daz da ze
hauden seiten · der hohẽ
chumtse wére · die sah
man thúrleich vehten ·
daz der nare nie so wũ
nebére · bráhte blumẽ
narwe die der zmnee ge
leichten an der chlare
von stamen vnd vñ gfol
de manigez zire · Dem
kaiser Kozeme · enbutẽ
s mit hulden · ob er dh
werde seine · em trost vñ
habem · wolt verdulden ·
die wold ritterleich gfn
empfahen · pompeus der
werde da liez mi niht
durch wzdeu wzip vr
smahen · Wer ich m
daz wrsagende · wẽr mõ
hte mir daz gferaten ·
ich bin von schulden kla
gende · daz si mich ie so
selten gfebaten · die her
ren mein des han ich
sere enkolten · ich wil
ie bete laisten · oder ich
bin an eren der bestol
ten · Si sitz in zuhte
gferende · durch daz ie gf
der erre · cuch hie sol
wesen werende · so en
beut der ander ypom
don mein herre · Gah
muret ob er icht trost
te ruche · sei er von mi
gfeletzet · daz er nu an
dermande sein haul wz
suche · Man ist si hande
werende · der trost sunder
nare vnd sit si der be
gferende · die dt marhẽt
te gfeladenbare · so lazzẽ
hande gfelukthe vnd ellen
sthaiden · daz sol beleiben
wendich sprath auez te
kurez; der werde hauden ·
Pompeus vnd Kozeme
an zaigent die beklibene
en trost von nibene · den
nart so hurtichleich dar
gfetribene · daz den sper
ze klamen stukthen sprẽ

ſten · die ſprieꝛzen mit
den dꝛuntzen vꝛmozzen
in dꝛ hohe die lenge vñ
ſten · Humffſtunt ſah
man twoſien · ſo daꝛ ſi nic
vꝛualten · man ſolh deu
ſpeꝛ ze pꝛoſten · thlam
in dꝛn luft vꝛie ſi da ne
del malten · vnt doch von
huden vttedeꝛich ſeſez
zen · nẽꝛ den pꝛeis d
tꝛuig vnpꝛeis den man
mꝛman da ſtemezzen ·
Mit exen dꝛ ſeſthauden
vnden hie die vꝛeiden ·
den luft ſi dhunden klan
den · natthet vnd bloz vil
ſtac dꝛ eiden · ane klaut
ſi vnder dnch vꝛigtazze ·
in ſtꝛeng vnderſtꝛengte ·
ſi hande vttedeich vnd
eben ſtzzen · Nu ſah mã
auer tꝛeiben · zwene dꝛ
mit neiden · Swꝛ hochſte
mũten vꝛeiben · liebe tꝛig
dꝛ vꝛunſthe daz hie mei
den · vngeluſtihe mit baz
den amen · dꝛ exen dhꝛut
vnd dhrõne voꝛ allem vil
ſthe dhund ꝛ ſich vol vn
nen · Ich man den aue
teiux · auz manigeꝛ nõt
ſtenerſet · hat mit ſelden

ſteiux · daz ꝛ von dꝛmen
ſthiet ſtepꝛeiſet · ſtelũtihe
ſelde ſol in ſtiꝛbaz lauten ·
in ſeinez thlaꝛen mitten
de thõm ꝛ doch ze ſku ze
achauten · Da mant ſte
ſezzen vaſte · ze valle voi
dꝛ ſtoꝛbende · dꝛ vꝛitſtei
ſeinem thaſte · all ſeine
ſtote ſtiꝛt ꝛ hech ſvebẽ
de · ſtimmen manen vnt
die ſterne in ſthteine · ſo
volde ꝛ ſelbẽ ſem eth ſtaꝛ
da von ſo muſt dꝛ ſtaſt
nu dolden peine · Vil hiꝛ
tuhleith ꝛ ſpꝛengtet · hie
vnuden auf dem plane ·
mit ſpom daz ſtetꝛengtet ·
zmty vñ vil dnate vnd
alle laghaut ane · dekike
vnd vꝛmpenack ſtab daz
mit luſte · von den vꝛeite
ſpꝛunſten dꝛ oꝛſſe als
ob ſi flugen dꝛ mit ſtuf
te · Ix ouſen mez nu bꝛath
te · den ſpeꝛ ze vechten vꝛe
te · als in dꝛ mut ſtedꝛi
te · man vnd oꝛs vnd ſpeꝛ
den pflaſten ſtekike · ſpeꝛ
vnd ſchilt die ſtaken dnꝛ
mit thꝛathe · ſpomidon
dꝛ vꝛeide in den blume
laſt mit vngemathe ·

1556.

Domine ad subdi
fac.

1655

Gezuktket nurt ex gſehe-
von thumgen reich den
blumen · fiex thamerſlah
te ſmęhe · ſol ez meman
halen nam ze rumen-
mem gſoten ſunder ze em
wnde · bin ich hie willich
leichen gſenallen · wam
ez mus vr gro; begnde--
Der lon iſt vngemezze-
den ſi mir wellent flugę-
vnd ob ich nęr gſeſezzen ·
daz ſi all mein gſelukte
thar vnderſlupfen · ez ſol
die vemde gem ſtreite
mathen thume · daz ſi die
flucht vermeiden ſo wirt
ubeul vm m bedicht di
gruene · Mit diex valſthę
exe · gſenam ex zuuter hā
de · ex ſthamt deſtex meze ·
daz ex ze emem gſot ſub
ſelben nande · vnd gſab
m troſt daz ſi mht gſax
vertzuften · vnd hiez ub
al gebieten · daz ſi den
gſoten lop darumb ſaft
ten · Iedoch den thiutz
weile · hie mit wart nu
vnſthaiden · ich hielte mit
an der zeile · daz ich geſta
gen thumde naz der hau
den · von den thriſten wart
mit twoſt geuellet · die
Gahmuret gſeleich wa
xen mit den helmen da
gſeſellet · Von Lambru
mt der werde · r ettelei
chen vilte · Swer ſemez
twoſt begreife · niemant
mus der preis an im be
zalte · nam dem ſo wol
gſelaich daz er beleiben ·
m einez twoſt thunde ·
daz ſolt man mmer fux
em wunder ſthreiben ·
An dem dritten morge-
ſo ſolt man die kalder
en · aus thieſen vnuerdr
gen · wer zaigthaft oder
ellen thunde hayen · al
ſo daz m die arme da
nht ſlieffen · m ſturm
vnd m gedrange · da
ſthar gem ſthar mit ſu
der thriſte trieffen · Die
ſthart der atmeut · Sem
ler mit weiſem mut · ir ir
Dex paror ſich
m ouerte · m
zehen rotte
ſunder · die
rechleich ze
te · em ſtuem
mic du arttexleuthen ym
der · vtten thumgſe zehe

Von Gyb die Lieb
93

datz er ze ſtatten iſt vnbil
de· ich bin durch datz de:
manhaft euch hie mun
de· datz ir m ſchatzpfer her
te noch in der ſtille die
vende nht ſeit ſtatend·
Dil oft iſt man erleſen
de· in ſtralzliſchen büche·
datz mit ſigf neſende· mit
der minder tail von den
vnrüchen· datz die meere
chamer fluſt wrchten·
den miſſetome ir ellen
ſlaffen hiez vntz datz ſi
iene entwrchten· Hie
wr den anchalzeien· datz
ſelbe mus gheſthehende·
ir achzich ghem zmanen·
was man antwchum
ghem in iehende· ſiidus
mit tauſent mannen
mus gheſigende· antwch
um wart man ſehende·
mit viertzich tauſent ſi
ghelös gheligende· Dil
was tet allexander· phi
lipp matedone· mit here
chlam ubermander· datz
in vnderſtönich alle kro
ne· wurden all der meil
te wol datz meere· taul
ighem orcente· des wart
Allexander alles here·

Des vndet man ein
wunder· des habt ir wol
chunde· der weibe lon
beſider· habt eu darzu
ſtr alle ſünde· ghib ichz
eu von machmets ghe
walte· vnd ander ghote
here der heilichait ſi ſmē
hent manchualte· Nu
ſeht welh vngelauben·
ſi offenleuthen ſiirent··
die tumben vnit die tau
ben· die nht ſurchtz ghrei
ſent noch emlirent· dan
ander leute watz müſte
ſi ghelieſten· die ſoldan
mit ir heilichait möchte
ſi nht chlafter hoch ghe
ſlieſten Und auch ze
ſoten mmmēt· Sumē
ſterne manen· die nim
mer vnnr ghenommēt·
aller ſemſte müzen ſi
ſich anen· wann me holtz
von ſeneme ſtamen ſo
drēte· ghe ſiir der nöchi
erlauffen ob ir in em
ſnelhaat ſiir ſich wēte
Wie mohtens dann ghe
walten· dehemer helffe
iemen ander deu nht
ſich ſelber halten· mü
ghen vntz datz em bra zer

ander · ſich wol gahens
auf vnd vnder zu tibet·
wem möhten ſi gehelfe·
den aller genade ſelber
ſint vertruktibet· D ie
thunde haltz den chrum
ben · ſtratffen vmb ſem
hmkthen · ſnu tözelert
den tumben · vnt derbli
de wil dem blinden wm
ken · leit re gewm dar
an datz ſtet m haule · des
iſt gewohnhatt reiche ·
den betöret vil der hau
den an dem taule · A to
ren der tugende · het ſo
vil beſezzen · ob mn nt
der tugende · chriſten ge
laube ze reht wet ge
mezzen · Appollo vñ mah
met mēen vermazen ·
von ſemen guten witzē
die ſich mſſewende tū
de mazzen · O b hauden
ſthaft geleube · über al
het gelaubet · ſi ſint ſo
chriſtenreiche · datz den
thriſtenhaut von m be
raubet · nu lange wēr
ſo hat ſi got m hute ·
dmit ſunderleuche · du
r geloube ſtet m ma
nigem mute · A ller ga
be ſunder · iſt got ze lo
ben groze · wir chriſte
ſuln mūnder · m ſem
ze lobe datz wir m ſem
genōze · wir chmt er
nter er chriſt wir kri
ſten genemet · er ſeluh
ſwer m lobende iſt dar
mude vnd m zerecht
erthemet · D en chri
ſten all geleiche · iſt dit;
lop wol zemende · gelobt
ſei envichleiche · Got dz;
er mich nus ſo wol au;
nemende · wr vngelau
ben chetzer Iuden hauden ·
ſeit du mich dr geleich
et haſt · ſo laz auch mich
mht here von dr ſthau
den · Nu hört em ande
mēre · dz mnder dem ge
leichet · doch iſt vil ſeldē
bēre · em tegleich ſtunde
ſm got wrt gereichet ·
mt werdem lobe den ſtat
gebenedeiet · iſt vil hei
lichen · ſm man got an
rüffet oder ſthriet · I n
erſt nach m ſthmpfe ·
ſol meman gotes ver
gezzen · vnt hazzet em
vngelmpfe · ſmaz mht
mt ſemem lobe wrt ge

mezzen · wann ez̃ m al
lez ze lobe hat gheordm
net · vnt ze selden mensth
en chumie · dte vmbe so
gheb mt lop vil reidhe ghe
zuet · Du horte von dō
vrme · Glozamatis dich
gheüzzen · die Göte vor al
lez̃ peine · die dich an stret
te in stheeme haben müz
zen · wann du solt den
streit des ersten hebend ·
sem an die babilone dr
preis ernezben vnd m
sterben gebende · Ich wil
dich ems wol tröstē —
dtr an dr preis gheuel
let · selb zehende niht d
bösten · wurstu höher ku
nige wol gheselket · dz
si vnd all r fürsten dr
da wartent · vnt demes
vanen stanme dtr vn
der helme vnd sthilte
si vil versthartent —
Persia demem lande ·
soltu vil eren bieten —
dz man te wirt erkā
de · me chumithreich möh
te sich gemeten · fürste
also manges ni der nō
de · m saurm durch ghe
drenge · dtr ist r wlge
demes vanen ghirde Dr
chumich talatiele · anz le
vns Nigrum se · sem hez̃
het te quele · swem er nit
was m dr pfade vunsen ·
den dem vane volgent
durch die herte · senator
der stadte von Lapfar
ist hol dem ghut gheuerte
Der chumich paradies
ze · von Damiata dr mei
se · te was m dem gheme
ze · sun chumige maz ze
preise · daz er gheschen an
eren flust me wurde —
sun man was die auf
lade nde · du trunk er zall
zeit die vmmsten būrde ·
Von Algares vrse · vn
von Almetith polite —
die nam te so meis —
dz r hohen wndithaut
die ritze · me gheuun die
wnde gheben wunden ·
r lop ist vnuersthrōte
dz saghten von mi die sō
den vnd auch die chum
den Comitas vnd La
barie · primas von Cor
dubene · vnd Masiol die
drie · gebruder nam
te ghem sthapfer pene ·
gheuendich wol kasse dr

Bibliotheca Monacensis
Staatsbibliothek München

betz der vnde Rubia
vnd Lampeste dat ſint
ſi herren in chunichlei
her zuede Olax vo ſi lo
chöſe ſol demem her
zauchen wolgen der vil
ſches löſe zagleicher
mut der chuñd m me
ermachen Baluſidez
dat ſelbe von kozaſen
durch helme vnt durch
ſchilte machent ſi die
lanch werden maſen
Memer kurrotſch vnre
die muh ſint auf ſtex
bet den gſoten ze reich
ex zuex die ſuln r reht
behalten vil uerderbet
als vil ich maſt ſol ich
r hulden naben Ich
wil dr bieten exe du
ſolt mit einer rott voz
die vende empfahen
In emem vahen brou
nen gheſniten lanch m
weiten den werden gſot
kaunen ſiht man dz
Imme daz er in dem ſtret
ten feld vnd ſich ſlicht
die im gſtraben vnt
die an im verzagende
ſint der felde wirt vil
ſtax verhauen And

reite ſtax ane wrchte
des vanen chamez flus
te von ſtahel der bewoch
te iſt der van al vmbe
m ſolber chöſte vor vñ
den ſunder dne helffe
al ame zmay chlaſter
lanch gheſpitzet von ſta
hel ſtehtet ex al vmb d
zame Die kurratſch
alle vnre gheleich den
eberborſten amazur
noch eſthelnre noh ſme
ral datzu mht wol gfe
torſten redoch wil ich
r hüten albeſunderr
mit thumiſen zuam
der hoben der reiſleuch
hab zehen hundert
Vnd wizze dz me mere
ber memer vordern zei
ten gheſthah em ſolh
exe den die man des
erſten hauzzet ſtreiten
noch den andern noch
den m der mitte nu wil
ich durch dem exe den
ſtreit den gſoten ſlixē
mit der dritte Attribu
ſon von kare von kan
tebras von Ieſſe die
ſuln offenbare memē
uber ſehen vmb em eſſe

die kaun icht ſmehe
bieten wolden · von
diſen thumgen reitbe·
wured ez mit tauſent
tzilden wol vergolden
Thumich noch ander
herre · ſol dz mht han
ſin wunder · dz ich eu
me ſo verre · manhaut
gemant gem ſtreite
ſo gtar beſunder · dz
vnet von mir durch
kuhmuret geſproch
en · der ſluſt als uber
mazze hat von mir
dz deu nu werde ge
rochen · Unt dz wir
lesp vnd ere · auch ſel
be niht vliesen · mir
wer durch in noch me
re · wol tauſentualtig
lauder ob erdrieſen ··
amer ſolte bei mir ſtha
den gtozzen · von alle
memem gtewalte wol
te mir ſo laid niht
ſem vergtezzen · Ge
denkhet ſi ſint hatme ·
vnd wir gtar krömde
gteſte · ze fluht hat tu
de ſtamme deu onſer
hat vil ſtihaden übe
leste · Dwer fleuhet

der ist dannoch todes
angen · er chan ſich niht
verbergen · m chümen
me dann dreizzich wol
gtezangen · Deu red gtab
in veste · ſo dz ir muet
gtenande · Si wolten al
ſo gteste · werden die du
heten nemich pfunde ·
ſin ir lebn dann die
wer allame · Si mun
wol gtenendich doch vi
ret der ſpor em ors niht
ſtume · Von Assym al
lexander · gtar vnuez
zaghtleiche · meine ſtha
die ander · du laute ſolt
durch dz von erſt dir
weche · m demem land
gtehöhet vnd gtehevet ·
waret uber alle thröne
assym vor allen werd
ch do was gteret Von
dann ze babilone · dön
ez do mit gtewalte · wal
demſelben done · dunk
thet ſi noch ir ere ma
nigfeualte · Swie er
doch nam al da vil kün
leuch ende · vnt kurus
do mit threſte babylon
gtenan gtar uberkende ·
Seit thöm ez ze anty

j 6 s 7
Jacob Simon Georg Sebast
Mein Herrn Regierungs
Raths Kunstorgeldiener
Knab
Hr Hieron Hermann Riederer
Georg Sebastian Riederer
Georg C

j 6 s 7
gottlieb Willm
Lutz ist mir in
Allem gefallen
Rosina Camilla
Carl Adelbert
6 7

j 6 s 7
Hr Christoph Gottlieb
Hr Carl Gottlieb

j 6 s 60
Hr Heinrich Ferdinand Christoph
Johann Andreas Christoph
Johann Andreas v Eamberg
Herrn Rath
Christiana Sabina
Hr Carl Friedrich

ache· von dam ze Conſ
tenopel mit chumſe
vnd auch mit roche-
alte ritter venden ſtar
mit topel-brahten ez
von dam hym ze Rome
da dienent im die ku
nige chayſer furſten frei
en vnd lutone· O ſch
lir vnd cheraic· vnd
edel amazoure· d' ſint
die ſunder traute· vil
dienſtleichen manig-
nahtſchouze· dez zu d'
chumſch auz dem reiche
vnſiunden· durch man
nes chraft ze lone iſt ez
hie dienſtleichen die ge
bunden· D aruber dan
noch ehte· gib ich die
ſchon varnde· ir art vñ
ir geſlehte· wurden
nie gein venden ſich
die ſpaniole· di chumē
ſich· vnd wnderhalt be
halten· ez iſt auf ſtrol
ſtecket dez ſi mit hute
manleuh ere halten·
Auz valamies der ame-
theziſt der chune· vnt
tarſol der rame auz
Turkanie de nagen
chlait iſt ſtaine· die

weile ſem wirde muhſ
ſent iſt zu nemende-
nem er wurd bekē
ket· ſo wer in dirre ma
ren mht geſezemende--
Auz der Graſſidele-
chumch ſeſtirel der iun
gſte· vnt der von Turba
neie· Arabaſtolt ſwer ſi
vnderdrunge· in ſturm
herter nōt der wēr ge
uaiget· bruderleichen
triwe iſt hie von haidē
wnderlich erzaiget·
Kalzidant von atrima
me· den la dir niht ver
ſmahen· Ertalant von
Lytſledome· die chūnē
mit zimiren niht ver
vahen· ir mut iſt ſlēht
vnd veſte in allen nōte·
ſwie tunkel ſei ir nutz
zen ſi chunnen dez de
vende wol gezōten--
Auz Lanſtilor dem lā
de· inin zu dier Alguer
ezzen· den man ie wert
erbande· vnd von lo
tringen Blatrudierē·
Die zinne ſint die ir
re her geſchriben· du
darſt in chamer hezte
niht vmbe ſehen ob ſi

sem entwichen. Alr
bezzulet vil tarc der
atem vnd reich an wit
zen. dir zimt wol offe
bare. gedenkichen an
dz wirdichleich sitze.
dz du hast auf chumch
leichem trone. al di wo
demen handen mit zept
aht chumigte empfahent
chrône. O eu vreunden
treut dem haubet. schô
ne ob disen allen. des bis
tu vnberaubet. vnt dar
zu die sich erbelos ver
wallen. die mahtu selbe
tragen vnuerdekende.
dz lis an scone komme
deu ist dir des haldich
wol ichende. Ich mant
dir niht gebieten. sle
hens vnd biten. sol ich
mich gem dir meten.
ob du em herre wellest
sem der dritten. schar
wann du der nimme bist
gebunden. den toten vn
der nimme bistu hie ze
dienste bei mir stunden.
Kolone ist wol die vn
re. genant von dener
téte. nemen get sem r
re. vmm den hez; get

dem leibe vête. die man
leich sint dtuon er wnt
gepreiset. sin alle dem
genôzze. swa man chu
nigte lop m hôhe reiset.
O sprach der eren swe
re. wz missenend r nigte.
herre wol offenbére. sult
ir mir gebieten aller
dnigte. sunder aller sor
gen ane sleben. n der
selben reise alsam die
von eu habent grôzzeu
leben. O arre der gehen
re. begund also m sprec
chen. du bedarfst deheiner
steure. nuon dz ich zal
der chunigte niht sol
brechen. es luzent an dei
nem r nigte sam dz te
stirne. emen werden
chumch reichen deiner
schar ze dienste ich anz
erchinne. O en von zal
lozerise. tyl nodes den
ekelichen. sêz ich auf wu
stel reise. dz ich ze hez
ten sturmen emes rek
chen. wunschen solt m
hertzen vnd mit zunge.
sin m nem ich deheine
ane lekuez vnd lach
muort den iungen. O ic

andern vnbenemet·dȳ
dz von mir beleibent·de
ellen wol bechemet·dem
ſelbes lerp wie ſem den
punatz tueibent·dz von
ir hurte ſtebent thuthe
mit ſthalle·ich ſthaffe
die thumige mere·dz uō
du biſt ſelbe neunde ſtar
mit alle·La herre von
kolone·bin ich ſelbe trat
ſtende·zepter vnd thrō
ne·als euer karome ze
haldach iſt wol ſtatſende
pankeis die anderen traut
von arcbeiſe·thrōne mei
der dritten der ſtricht mā
ſalatem von ſezeleiſe·
Die meiden von palere
ne·poydeuſa empſtabet·
vnd Glorſiben vil ſtez
ne·die fumſten do m ſo
tris niht verſmabet·vō
latuſet Atarſibol iſt ze
bende·von memer hāt
die ſehſten·die bin ich
alle wndichleich bie
ſehende·Datzu von Gz
tulame·den ſibenden
meiner hande·der aht
von der Montame·an
dem ich wnedrhaut ze
wol bethande·ane Ga

luſtden vnd ſtephatame·
die fluchent mich niht
ſtarne herre hie ſint ſtar
die thumige meme Ders
ſer dem ſelden berde·vō
der ſtotte huldē·von ho
her mmme meinde·ſint
dich mmmer werden mer
von ſchulden·die thanſ
tu hoher dienſte niht
verſtummen·mit troſte
huctuchlichen ſibt mā
dich vil manigen ſatel
raumen·Von daſte
ſtente·ſoſſatbe·at niht
wenken·du thanſt vil
reich preſente·vttenlen
then werden werden ſthē
ten·Andromel von Lyces
den ſtenerte·vnd von
ſerande Arafdol ich dn
ſte dz ſi niht werthen
ni der beſte·Ich ſtual
von ſanaiſe·vnd vz
zezap aus ſthulane·die
ſulm auf der ſtraiſe·der
nes namen nanten ſun
der vare·datzu ſtſoual
vnd Arnſilome·vnd
Dzthules von ſeruſe·
vnd ſormeſſulant von
laſſene·Pankeis den vō
ſthone ſale·vnd lyſtoys

Andreas Cordus
Anual Tindergiqe
Buch Landsberg
Zu Landsberg
Anno 1655 d
Februarij
Emmi Cum Tempore
Von der Bibliothek
Anno 1658.

max von Girole · die
ſint zallem male · ie ſtæt
tſeneſen ſuſes fluſt dez
dole · ſoſſa bozat hie mit
ſo ſein dir wætende · di
tſote wndichleichen ſig
mum du piſt dez vier
den ſchar nu pfleſende ·
Eine ſchar die ſtumf
ten · wil ich ezzen excelle
lander mit ſigmunſte ·
iſt tſeſehen dez lop me
wider pelle · von dir tſe
nan des la mich tſemez
zen · ze Aleſta tauſt du
thone mens bruder
chmt nu la dich nibt v
drieꝛzen · Du habeſt m
demer hute · paradiſi
ſoun den wnigen · dez
chmnt dir wol ze tſute ·
vnd iſt dez die babilon
betwingen · werdent
des ich doch vil wol tſe
trawen · wil werden bel
des handen die habent
manigen werden pris
erhanen · Memen ſin
paradiſtrſtaunen · beuilh
ich dir vil were · darzu
kundibadoumen · wo bor
dez die wigen nibt wil
here · tſeſein der ſchar

vor iuſtende in ſtarcken
ſtreiten · ich chunde ſt
ſelben fiuren · ſt werdet
ſus tſehender ze allen
ſeiten · So haſtu preis
erchümet · vnd biſt dē
kinden ſchuldich · tſutes
di von ſich wnnet · den
mnm an dir vnd wneſt
den tſöten huldich · ſett
ener nāter nibt wnm
bruder nten · des la di
trene deme der chmde
nu imt ſtēter hūte ru
ren · Ich ſchaffe dir ze
hute · vnd nemen wer
den chmden · zeben ritt
tſute · auf dez haubten
ſol man thrōne vnden ·
die ſt trafent von chi
michleicher arte · vnde
mener lieben chmde ·
hie pfleſent wol in edel
hohen zarte · O er thu
mich ſeſſiponte · diz den
lande Almondze · vnd
wn dez wilden Monte ·
Cluſtrant an wnne mit
der thlare · diz ſelbe lant
iſt dikter nebel anc ſun
nen · die leſite ſint bōr
noch blanch in iſt men
ſiben nurne al du zerūne ·

Constantez et
Fidelitez
(Priſcian Könige Sune
von Ir. persarum Reyse
Rome abgewonnen ist
Martyr.

Asca[illegible] bone
bala a chri
la fortuna
sona

Otto Felicia[illegible]
Conte da Hoj
sonchaim[illegible]

anno i[illegible]
23 Maio

Dem rebel ſint ſi tragē
de· gteleichen ſthem an
velle· ir ſnelhait tut ver
tagende· ellen tyr deu
chumen mht ſo ſnelle·
vor in weder gteſprungē
noch gtelauffen· mht
wann dar ſleuget dar
ander mit dar lebē gtēi
n verthauffen· Die ſul
len den Ortayſen· gteſē
hurte chieſen· die mit
ir wilden tauſen· tunt
ſo manigen werden leip
verlieſen· iene ſuren
tholden diſe gteſthütze·
Wem ſi dar vel nicht
rūren dem wnet dar
haenaſth dürthel vnd
vnnütze· Von ſaluef
te Jeſibundantze· vnt der
chumich aus Nolende·
gtenemet Alyxantze· vñ
Tetraſyn da her aus ol
nnnderide· vnd Agtroſ
ſin der chumich von pu
tande· vnd haltzibor
von haltzibant die mā
ie bei windichait exthā
de· Maxos von Marſei
ſe· vnt der von Jemdele
der haizzet Allēvndeiſe·
vnt der chumich von Or

mendiſvele· vnd Agro
ms der chumich von Mar
chene· die ſuln mit dir
leiden bauden gtewin
vnd ſchaden hertez pei
ne· Gamelarot vō Fab
ſe· die ſehſten ſthar du
larte· lebentich betrab
ſe· alle die fluchtichleich
er zarthaute· wellen ha
ben in fluchtichleicher
fare· werder weibe nime
ſol dir aufſtēte gteben
ſtg vnd ere Von fur
ſtande Josephaten· nim
zu dir den ſtoltzen· der
da ſo wol gtevaten· iſt
vnd manigen ritter m
tyſer gtoltzen· fürt gte
ſthucht ſammat aus vil
gtunde· vnd von Antv
orthe ſelatin der re wol
ſtreiten chunde· Aldrum
von pokidaneie· vnt der
chumich von Larchimdo
ſe· der chan wol auf d
planeie· troſte vetten
der edel gtar vnlōſe· ar
tandiber; vnt der von
Danaleie· Parriſidap der
alte· vnt darnach wol
ſam ſnelle als ander
dreie· Der Azzaſouch

dem lande· traut wir
dichleichen chrone· vñ
den man deserandē-
nent wol der sol kame
larone· maeten vñ kar
dinal von Drkoune· vñ
der kunich Dematiez dr
hiez von Alamansura
der broune· M it alle
hm ich sere· beswēret
n dem sinne· dz niht
taste mere· sint die ge
ten sind sūr vmmme·
dz all die sthar des wu
den vnderweiset· des dz
sitch da leret vnd man
nes ere wnt gar hoch
gepreiset· O ie mr
da sint gemēgte· dē matt
ich wol gebieten· den
hm auch so nēgte· dz
ich vil gerne sich ob s
sich meten· chimmen lo
bes da non sī prerse na
hen· vnt die von mr
traigent krōne· die suln
mem gebot auch niht
versmahen· A ls man
den stent sei lebende·
mit tvost an allen sē
ten· so sei mūtleichen
lebende· niht vergtahē
vnt doch sūr sich reitē·

mit gedranche samt vñ
niht besunder· vergahen
vnd vereinen bringet
bei den venden manige
G loravidus der veiche·
an werden werp gedenk
che· nu wirp so ritterlei
che· dz dener werden
smeister chint icht chrek
che· der babylon gemult
an r gemulte· vnd all
der gote wnde dz man
die n vngelauben nil
te· I n amatiste dem sūr
sten· die man du alle
sunder· dz si mit getūr
sten· werden des sol dich
niht haben wunder··
ob du si manst r ellent
haften mutes· Gorge bei
dem ellen so merk an
ritterschaft me niht so
gutes· W az solte nu dz
ellen· dz dich manhaut
ratete· dem vater re mit
ellen· gewonnen hat al
so dz me erbarte· von
hm die wndunt mit
halben sunde· da von
dan sich niht flichen moh
er chund er bat· als er
dr grunde· S ener wa
sen rete· bin ich vil hart

enberende · ritterleicher
tēte · ist er noch vil ellēt
haft weende · auch sol
er nu von rechte tgema
ches varen · sem schilt
auch laude bedēkhet ·
da uon so mustu lobe
leich tgebaren · D emer
chron vil weite · muz
manich fürste neigen ·
den srbende sthar tgem
streite · sol an die vem
de ritterleichen seigen ·
vnder denem namen
dz te bedaehte · von anā
tisse die werden die me de
heme fraise m streites nōt
erstheatichte · W eider kū
nige vure · sint von dir
chrone traigende · nnt so
reicher zire · dz man vō
der reichait ist wol saigen
de · da uon si vesse vnd
naigen sint bedemmet · e
pfelle wildem seure sint
gar tgelerde · wann dz
e tglast mht burnnet ·
Fruchtbare von saffise ·
den ebula nns berende ·
sem swester von Actou
se · so vil vernam dz si
der mēr tgerade · wart
seit uberlauch doch m e
tugende · st hiez nach der
muter ekuba daz sprach
et m haidensth tugende ·
D en pazor mht der mē
re · darf hie memand zer
ten · al do er sich sthamn
de mēre · man muz auch
nol mr vnderweilen
leihen · den stap der aue
teure so si tgesprungen ·
wer sol auch fürsich ter
ben zaller zeit m einem
done singen · S wer tu
gende sich vermet ·
sint der tugend hōret ·
em tugent die ander m
net · durch daz wart eku
ba daz hertz enbōret · m
sreude groz e nam der
wart behalten · seit mā
die tugende nande · do
wolt si tugende multē ·
D o man von beandil
len · so manige tugend ·
runte · retweden do m
willen · e tugende durch
die andern vil hōhe
blūmte · vnd morten do
von tugenden niht ent
nellen · si mustu mit
tgesihte vnd mit der thu
de einander sich tgelle ·
D urch tugend von de

Ich sende dir den Zeit
die mich verfreut

Wien den 22 Feb:
Ao 1655.

Graff Ludwig Sör
zu Sörgen

Grale · der man ſo vil
nus ſaigende · der nurt
do ſunder: trnale · Secun
dille ſprozzet liebe traigē
de · ſtem Anfortas dān
ſkuba Artauſe · den dēh
den tuigende ſeme ſte
ſah den thumigmne vō
Janffauſe · Sus nus n
chlaxeu tuigende · ſtepīt
auf diſe ſtude · nu hiez
n: muter tuigende · dat
thund auch ſi beweiſen
ſolber wiede · ir leip
mit tode nēr ſtepfendet
ob ſi der langen rauſe
ze dem thumige artau
ſe wer ſtenendet · Doch
ſunder valſtbe nmme
des thumiges nas ſi ſun
de · Si nus em thumigm
ne · dit die ſelben tuige
de ſi nēr lende · den nurt
dem ſi thome traigen ſol
de · vnd ſna dat niht
ſtesſtehe · dn ſi niht thi
ſuchar leben wolde · He
mit wart ernenet · em
bern n tames trinē-
alreſt muth nu wnet-
ſtnith lemndelle ſtem
ſtruba der ſitzen · nem
nter tuigende blum ſo
ex noch lebende · wol tou
ſent thumithreuthen nēr
ſem emes tuigent lere
ſtebende · Ich than muth
ſelber hazzen · ſtrem ich
dnan ſtedende · dat ſich
mem hertze lazzen · nmm
than mit ſollez ſtude
threnthen · dat nmmer
thriſten wnt von mir
ſtemmmet · die mir den
nater naman der alle tu
ſtende tzet trauſenualt
beſimet · Durth than
tuigend exempel · wer ſtu
niht ſo rezze · ſtennan des
Grales tempel · dn uber
ner mein nater wol em
herre · ſtenesen durth
dn mut vnd hertze thet
eſſent; mit liebe al dar
ze traigene dat ſeme tu
ſtende niht mit namliche
traigent · Bi ſtete mi
beleiben · des Grales her
re nesende · nemen mo
chte ch̄ſthreiben · wne wil
mein nater tuigende an
ſuch leſende · n ſemer
luigende nas nnmn ſem
ſteleuthe · wnet nnmmer
mer dnn Anfortas des
nnmn ich n ſtrzeite ·

Valentinus
Zürich Mülich
22 febr: 65

Wie mēr nun dann ge
ſtehende · ſo ſprach der
von Sanſouſe · man iſt
doch verre rehende · vnd
uber chraft der tugende
von Artouſe · ſcandille
tah wir ſiln nht chre
gen · nun ſnu man tu
gend iſt lobende dz chan
der ſpehe nmmer gar
betriegen · Dz tugende
der geborne · mit tugen
den der beſlozzen · r mu
ter der auzzerborne · r
bander nam nus mit tu
genden beſlozzen · von
Sanſouſe ſtructures r bu
der · bei dem von ama
tiſte ſolt er ziehen der
ſtreites ruder · Dz zu
von Oriente · deſeruant
der blanche · vil ritter
leich preſente · ſanten
in der hohen mere ze dā
che · ſeiner werden nūne
die der erpfunden · von
Sanffaſſaxe herczebel nus
doch der immne hohez ge
bunden · An dienſt vñ
an lône · vnd manigez
grozzen eren · er tuth
von menan thône · ·
dann von dem paradu

chund nt nht verchrē
ſemer nnde als der w
rōmiſchen reiche · mit
ſzepter chrōn empfieng ge
ſiſt leh ſt auch atmezat
wndichleiche · Malbris
der merde · hvez von ſte
neiſe · ſem nanhaut des
berſerde · dz ſem lop uch
ſlipfich auf dem eyſe ·
derzet n tauffenmerſe
alſtm em ſtumbe · des
preis nnet thurz gemez
zen des die meren volge
hat der thtumbe · Der
chnbal von Lodrene ·
dn ſolt dem berzauchen ·
von amatiſte gerne · vl
gen ſnu dn vendmaht
er nauchen · die ſnt von
dr vil chlam die geſpnz
ten · vnd all die fuſten
deme mazen r vr flucht
die bemarten · Dil bru
der meiner muter · na
turbulez der chlare · vil
manch ritter ſtuter ·
hat dn auz Tenebre vñ
auz Tuare · genolitet
vnd auz Gutte vnd au
ualloze · n den preſlan
de nuchſſent leute nez
vnd luſel moze · Den

von amatiste · Glorjaxi
dus du wolgte · sunder rē
rich liste · soltu ez trautē
daz du dehem erwolgte ·
auf much habest nutzn
uch ze haubet nanme ·
dem ellen niht erwelt
von erste nu mm em sthaz
ze demem name · O em
treme ist doch vil stete
des han ich lützel worch
te · ker vor missetete · ouz
Kunculat der heldes meh
re worhte · Erzeuel die sibē
den sthax sol mezen · vñ
Kubvun aiz vulpmose
vil dikche hat gesigget mi
grozzen ezen · U nd von
Exopnzzoune · vil weitē
der bethande · gehauzzen
Synagsoune · der zehen
de m der sybenden sthaz
der gewatide · gedenket
alle des leibes vnt der
ezen · der Gote hulde vñ
werde gruz sol en allen
hohen preis gemeren ·
Die ahten sthax die
meme · Arzulet der sta:
ke · von lantze Sardeme ·
uth nēn der chumich so
weite markise · hat als
du zu memer tochte: A

reste · gtub ich dir sūf
chrone · vnd zu ieglench
er em lant den besten ·
Iesso: vnd valente ·
Gertze vnd halebe · vnt
daz nēchste Auriente · vñ
Aarthe zuo daz eme deu
hatzzet Syrebe · deu an
der Anultigur m Sarraz
zore · bei Azzagouch dem
lande dir auz du sūrest
gem streite werde more ·
So edel chmt mit zarte ·
ist mht erzogen lebende ·
der hohen mmme gwarte ·
dich treiben sol der mā
haut vil hie gebende · A
reste werder werp, ist em
blūme · ich red ez mht
durch hetzen · du bist mt
lobe m ritterleichem tu
me · L antzesar deme ·
ist dich von tuter auf
gezbet · an dem rmtse dei
ne · leit gruzzen slut durch
daz ist vmuezbet · helfe
den dir muz vil wol ge
wallen · werder chumige
neune den sthaffich dir
alsam den andern allen
Turbulet von Ingrulxe ·
vnd Aressidune · aiu se
rasuolxe · vnt der man

Matthäus Abt
Conditus Abt
von Dorf Wil

leich ſtardiſiboune · vñ
von ſtandmania des
preis gemezzen · iſt alſo
lanth die vrrre daz mi
genoz dehamer iſt ge
ſezzen · Man zelt die
ſelben tſthantze · dem
chumige auz Lauzdou
ne · dem ſtarthen kum
dantze · vnd Ardoleiſe
vnd Ardoloune · darzu
ſteunt dr vil reich ſto
reie · Tabular vnd Ri
buleiz der lant iſt Tar
kilem vnd Arabie · De
vol von Iuriſtale · der e
del hohe reithe · vnt der
auz Gundornale · Gun
dureiz mit dem iſt wr
dichleithe · dem ſtbar
durch preis belaſſen hoh
geheret · der druntzen
vnd ſprezzen wrt wo
r twſte du geerert —

Mit manleichem mute
gar vnuerzaſt mit el
len · vnt der ſich ſelbe ni
hute · hat vnd vellet
vende e ſi m vellen · ſwo
die tſthantze chan hal
den vnd verbieten · lazē
iſt daz ſlone tſchot vnt
halten chan ſich ſiges

meten · Memer ſneſter
chmde · dem chumg von
Rubiande · m ſtreite mit
der linde · daz iſt von dr
geſehen m manigem
lande · Ardebileiz ſoltu
gem dem ſtreite die Reū
den · Schar die memen
lauten · alſo daz ſtich du
nachſte memen ſteun
den · Unt dem bruder
Ardoleiſe · der chlar un
ge ſlizze · mit ſemſtucher
weiſe · m der ervnchet
werder weibe gerūze · ſper
vnd lit von nōten mūz
zen chrachen · von ſnet
ten ſeur auz helmen des
ch an der werden weibe
beitze lachen · Unt ſtiz
zen gerūz wol bieten · die
ſich des vnderwndent ·
der twſt wider meten ·
ane vēle ze mile vnd
ſlakh gem ſlage bndēt ·
alſo daz mht beleibent
vnuergolten · der zal vñ
auch der ſnēre die wer
dent von den werden mit
teſtholten · Ardolus von
Idnanarkithe · du ſolt der
nes bruder gnoume · ha
ben der ſtreit vil ſtarkithe ·

N. Hier fehlt ein Blatt.
B.

ſich hebet ſo la dich kau
nex reichait ſaumen ·
verlauten dz doch kmt
vil dikkx verlautet · me
man reichait cudke ſwi
vil eu des fiix aufen vt
tgebrautet · Ich wēn dz
nēgſte ſelten than ex
ze rechte thneſen · ſwex
tgrōzzeu reichait tgelten ·
vil ob dz lebn daeum
be than fliesen · dex zu
man vnd matf vō lant
mit alle · ex math zvol
ſemem freunde helfen
wider ob ex in nōten wl
le · Doch mōht ex ſem ſo
bexte · dz helfe bkz zemei
den · nēn dex emen ermex
te · dzumb zeben ſtex
ben muſten leiden · dex
rettendex ſtudchafter
nēex · tgeſelle thuntzex
texmēn vnd ſtyre mexket
dikkx ſolbeu mēex · Dz
ich in wirtze bēte · dz ē
mit eu tgetaulet mit le
re vnd auch mit xēte
alſo dx wex von ſcha
den mitemaket mit
haile beleiben lobelich
enichende · den tōſt vō
den tgedmten ſex allen
mēnchleich im ſelber
tgebende · Ich bin euch
tröſt hie wetzende · dex
vns tgelūkhe bringet ·
die ſtexites tgem vns ſit
zpflegende · dz tſt em wil
dn biet ſo mūt tgexm
tget · tgeſement alſo neit
vnd lanch die vkex · vn
erbement texuex nch
mme nehalp vnd me
vnd wnet an manhait
nex · Do ſem wex alle
tgeſellen · dex matze trai
wen xeichx · dz than de
man ſem elien · wekkx
dz ex freunden helffelex
tkx · all ſeme thraft tgei
venden mht tſt ſtaen
de · ſwex ſus in ſtexite
wntet · dex wnt mit
texmen vnd mit exen
wande · Sazſtidoun
mu xeite · bei mēn ſwex
tex thnden · in ſtuimē
vnd in ſtexite · thundeſtu
te von nōten wol enbi
den · dx aut exbaldeſe
mit dx fiwn · dem wei
ten thunichtxente mit
on · dxh thamex helfe
me tgeſtrimen · Do dz
ſtbuf dem manleich tzū

zz feb. 1655

te · mit trewen vnd mit
milte · also dz er ſy emü
te · dehemer dienſte me
ſy dir beulte · alſolli
dienſte der wirt den vñ
den ſtrengſe · ſwér freun
de ertwungenleich m
ſtrauſe fiirt · die tovrent
anht die lengſe · Altiuſir
von parluſente · den knt
meiner ſweſter · enver
ſipp fundamente · hat
alſo dz ſi em tail noch
veſter · leit ſy em dz dän
ich nvom erſt dem bru
der · den ſi dz vnter hur
zent vnter ſippe iſt vor
der an dem müder · —

Von karliſibunden
parſap du ellens veſt.
den trewe ſti ſy bunde
vil ſtéte ſy em den rhm
dem meiner ſweſter
n vnter dich von ante
vnter nemet · trewe nñ
der ſtéte iſt nu lavte
wol an dir beitermet
ereator von pvnte
vnd pohurat von pu
relle · vil eſtblin vnd
lytonte · vnd Amfir
der windhart vñ helle
die vnve von n man

hait iſt erthlunſten · an
ener bunder reiche ich mz
euch bunden ſy erne bei dē
runſten Von ſanvaz et
nu reite · manleichen ſy ei
den vemden · der neunde
ſthar du bette · alle dei
ne widern ſich ie pende
pvaiſozas dem vnter
an vntterſtreſte · ie nvr
dichait bezalte Arpiza
loun ſy edentre an lobes
threſte · Geſicunt vnd
auch ſy emaget · vart
ich nie ſo ſy erne · nu vart
da vil ſy efraget · nach ku
nigen zvam die mvn
di ſy ar mit ſtrene · der
manhait ſunder ſthal
von thnde er alte · ſint
vntterſtreſte iah Akoem
der vart von ni ſy emite ·
Oc iah er Adibuntze ·
dem thumige von ſyſa
ze · vnd auch katuledū
ze · dem thumige vnd
hier ſtem lant deledunc ·
Si vbunden braht zchū
dem Atnerate · er ſpäth
nu ſtet wol pflaſtende
der neunde ſthar mit
helffe vnd auch mit ra
te · Mit thumigen zuam

tgehewzen · wil ich noch
sthar die neunden bz
tor den andern stewzē
ze helfe den uungten sti
zen thlaren freunden ·
die mem selbes verhe
sich tgeleithent · ich mai
ne memen thmden den
si tgesthikte vnd setten
ebenreichent · Volumus
der brounc aus dem rei
the ze tabafiezze · deu tu
mgīn fortoune tgan m
sedels nol an dem tgem
ezze · al da sem nondkant
niht entcerset · der thu
mth aus tgrunlanden ·
Auszerap ist ic tgem nz
dem lop alsam tgemei
set · Kauuen vnd lp
tollen · vnd Ieruntande ·
beulh ich tgar die volle ·
die m der neunden sthar
aus mangen landen ·
vnd bei den uungten tha
ren sint die vunde · vn
tgar über al die meine
die sei fortune vz vnte
lutibe bentande · Die
thumte mu sunderlm
tge · alsi zemander bpste ·
sich laten ie ze vnte ·
ze bezeugen si sich ef

te uber al enbotten · ie
mitten stunten die thric
then · man solte des mo:
tgens machen manigen
tōt vnd auch von wun
den siethen · Und ob ez
eu wol tgeualle · daz ir
den streit ze male · habet
emes tages mit alle ·
oder welt ir m haben
sunder tuale · mit halbē
her oder mit dem dritte
tuale · Swaz daran ist
euer wille · daz machet
eu die thriechen wol ua
le · Man hat vns nu vil
langse · emer sthar benāt
em ende · ob si mit dem
tgedrangse · sem tgeleith
unt der manhaft tgenē
de · Si hant sich mit d
zal tgem eu tgeleitet ·
ich wen auer an der tg
ze sett ir thre stichleute
en uber reitet · Ie sult
euch herr beraten · ie
bestthaft antwurt tge
bende · als ie die neisen
taten · Si rehent also ob
ir seit tgern lebende · so
sult ir eu des vnder dpts
bezeihen · vnd auch des
Admerates sinnue az

Vblenbsfatt Mit:
16 Anno 55
Hans Niclas
Vongr Sbor

wellent ſi eu leihen · n
Enia die throne · ſo wnt
diz ſtreiten wendich · vñ
ſi ze Goten ſthone · an be
ten welt vnd enez gote
pfendich · gemaltes wer
den gat vnd aller exen ·
diz ſei eu michel bezzer
dann ſtunder du non mit
fluſte thezen · Oes hat
er vil verſuchet · iah ſti
me diz ſtorzeme · ſo bin
ich dez mht ruchet ·
ez mizzen ſwert auf li
chter helme ſthme · ez
thlingen helle e dann
ich diz getaulet · ſund
ſtreiten nëme ez wnt
geſlagen e wund den
mht gehaulet · Mit ve
lauf nas vnde · der
bote von thaldeie · ez
nus die reo vnſparende
nutz ſtorzem du raut vñ
manuger laxe · Ypom
don wart von zorne lau
de · ez wolt do ritterleih
duerſt nu ſthaen ande
vnde · Vnd nus du
ſtrd ilelende · zmuet ta
ite mere · die meil' ſem
vor lebende · iah ſtorzē
wir mohten noch em

exe · an m beiaiſen diz
ez der ſtul empfunde ·
vnd baldich ſunder wzh
te ir port etneme wr
m entfliezzen thunde ·
Hie ſthazent die babilon
Pompeius vnd ypomidon

Do hôret wi
ſich nu ſthe
kende · ſint
die babilo
ne · gem ſtre
te reich vñ
vnde · vil me dann si
benzig thumge vō vns
chrone · tragent ſwie
der parer vnt die ſeme ·
vns da mit ſwaukent ·
daz rich ich ſunder vnt
die gote nëme · Daz
es von brlendoune · mol
ſtarkth m Riſen thrſte ·
bei daz duth ſoſſaroune ·
mht getrauſen müge
ſo haz mit mauſtreſthef
te · die beraiten em bel
fant oder em olbenden ·
du müſt te des exſten
mit deme thraft die
vende auf ſtēten pfen
den · Vnb ir Gufflich
ſthallen · daz ſi mem te
erbuten · getoſten mit

ze babylone · ob ſich dē
leip hie rittērleuthen pe
net · daz iſt dem recht vñ
all dē hauſſtenozzen ·
re nutzet ſo leihte wer
ben · daz r alle der thro
ne ſeit vrſtozzen · Ry
mal von ſaltzdiborze · mei
nder ſthar du laute · m
demem vane em mārc-
ſtet auf ſtament itzel nī
dem ſtcraute · ſol er ſem
behut mit helfanden ··
ſam der von Dzlendaue
he · der iſt em dmch daz
venden wirt enblande ·

Hadamus von ſatrype
vnd Irodus von ardon
te · r ſeit emander ſtpe ·
vnd aſtrandis der thu
mth von ſtapulonte · vñ
ſpidens der von Agri
montene · vnd aclikō
der teutre der thumth
von Alumodiente ſcne ·

Tantdms von Carri
onte · Frititas von Iraņ
ſe · Aynſolt von pnticon
te · von poztrun hyſebolt
de ſtiēren zmſe · m ſtur
men venden wirt mit
tſedranute · ob m des ſeu
res zerrnet daz wnt

von m gteſuchet m hel
mes ſpanute · Do te andn
vanen alle · bedürffen ſo
mht hüte · ſei daz dehem
valle · ſo ſeit des alle hu
tzende m ewrm mute —
ſo theit tzem den morē
vnt dem Tiakthen · dar
vnder hurtuhleuthen
ſult r ſtrenden vende
ameyen lauten · Au
Centrum his nemend ·
ich wil dir tzu leyhen ·
dz dir wol iſt tzezemen
de · Vatzaluth der muz ſth
tzar vertzeihen · Azzatouh
der Gahmurtes ſeuhte ·
wolterz tzeme halten e;
wnt niht wurbers me
derſelben zuhte · Do
Vatzaluch da zeuhet · dz
thnut mit vehen male ·
ſnie er den zamer ſleu
het · nut helf recoch wil
uth niht leuger tmale ·
zazamanch vnd azza
tzouch die hande · ertwūg
ich uber houbee als ich
den ſit tzemm auf dirr
hande · Rylliantes bis
trautende · mt freuden
hochtzemite · vnd mr
tzenade ſauſende · du en

Lmo 1[illegible]
21 January

pfindest mmmermer
dehemer vngüte · von ritz
zalich noch Gahmuxe
tes chmde · vnd wurd
er neunstaunt lebende-
tich nēn tedch dz chūn
an im erwmde · dz
wie vns hie schnden-
nutz chund er an mn
rechen · nu ist auch te
ner em haiden · dem er di
hilfet ich nēn er sem e-
chan brechen: ich nēm
cham gut dz ich den ch-
ten nēc · auf suden od
ander christen oder an
der hauden helfebēc-
Gahmuret verspreth
en · sol ich hie gtem de
christen · nrde e nech
treue brechen · chund
er mht noch mit dehei
nen listen · wnz den
tgelouben an ruhtew
chan bestreiten · nūn
streiten rittezeuchen ·
sma er dz wnt dz tmb
er odenleichē Unz
in dz leben nehte · dz
slos er nach mit ellen-
der da seines tōdes gez
te · dz hetoxie sich in
der dz gtellen · can,

der helm ermuchet nōd
mit mre · dz wil der
vunste rechen manleich
en überlaut vnd offen
bare · Y pomiden mht
sparte · semer schar der
dritten · vor zaschhaut d'
benuete · kyllurates
sprach herre ich wil
dich biten · dz du mich
der dritten schar last
hüten · sa gtem sprach
der babylon des wil ich
dnkchen dr mit allen
chüten Von portes
salander · desural von
Irmidoule · vnd karan
lubiander · du traise von
mr die chēne in fimf
gtoule · vnd pessatrus
von stulaise · vnd ze
midms von sabilon
fumfe tut mit streite
gtem strasse Ardasu
lier von timonare · vn
thumith tonfesole · de
iunst aus lantdare ·
vnd von vntrnoter dz
mdolerno semidath
von atropreze · uh trou
ch einem clien dz er m
erbarmen manhaft ht
vedureze Ed dbdātz

von Gredmonte · die
vierden ſthar du ſitze-
nit dem von Arlyſon
te · Malades ich wēn
den in der trūre · flühtig
ſem noch Grozzikalnē-
der chunich von Mont
gradem · der chund ſth
te gren vemden wol
mouren · Archibetz
von Kemichlare · kindz
von Cypreme · philipp
von Oltmare · Galfus
der chumich auz philiſ
teme · Offras von pmite
vnd Gatte von Gardu
boſen · vnd Kothar der
Swarze auz Morlant
der chan mht uppich kō
ſen · Hyſias von Damas
ſtoune · die fumften ſthz
du laute · vnd wizze dz
dem chrone · wnt ſelb
ander ob du dis archi
te · alſo ritterleichen wil
rezenden · dz ez die Babi
lone chan mit ſtige hāi
ze lande ſenden · Pari
aulez der reiche · von
Texſtilant; der nahet ·
Jonatris der ritterleuthe ·
von Karmel nach dei
nem nmen gſahet · Cy
rus von Klepſon vñ Kaz
biſtolde · von Kaſpru ·
vnt Darius von Mater
ſol den habent ſconen
holde · Alpidum auz
nilpidande · Marzzel wō
Marzzidale · Keffim von
Jermſtande · vnd Karfi
dantz von Silviaſale ·
r habet der all ubertſz
ze menige · dz ez den
Marrocheiſen gleit nch
manige amelen hertzē
ſenige · Nabor von dz
zaxeien · dem vtn muz
vil bedekthen · die ſthar
von zehen chreien · ez
marf dehemen mht nwt
geſprechen · dz ez dnan
der wol vernemen chū
ne · Molat von Konefaze
n des lande ſthemet fru
den Sumne · Daz ſelbe
lant ſith natiget · hm ab
gen orente · den naht
du wider zatiget · gen
neſter zeit r liehtē loſen
preſente · dann ob ſi ma
ne am liehte ſteuret · vñ
der mozgen ſtern gleit
du glaſt als ob ez ſei ige
ſteuret · Der chumich
von Pertuſeſſe · Lypredisl

1555

Alexanderlied fol.
Fragm. von Kolmar
Lampheim

2. 7 Mark

genemmet· der erd an
em esse· leit dz lant d
werlt vil vnerhemet·
ez stozzet an den se der
wilden wurme· stunk
an den vnthunden ma
thet da mit tode michel
surme· D az genvnhaut
reiche· ist dz merhet
alle· drei tage sicher
leiche· memant in dem
lande lebt ez· nulle· tot
dar nider· dann die da
sint von chynde· die
andern sterbent alle·
die da niht sint erzage
von dem vnde· D a
bras von Synatorie·
Pazzural von Patzaul
le· vnd pylez von ox
dizzorie· vnd Astur der
thiemich von Machedol
le· von Semptepunt
Astur von Rybridoltie·
vnd Klubor von Ixale
der ist reich von Aspm
de dem holtze· D ie in
benden schar gen stri
te· sol nersen der vil w
de· der da so braut vnd
nette· hat den vrieden
tail auf all der erde ·
vnd ich dz ander dz

dritte solt Akorene· die
nen er hat gewelet sem
vretail dz wir nu gar
dz meine· D az werde
romischem reiche· ienseit
mers vil traige· dient
wann ez billeiche· ze bu
bylone mein vnd mein
maige· wer vns nimt
dz reiche zunrecht· zu
thet· des hat mmermez
genomen ab vnd ist vil
nah verdruket· D ie
bergse nem ich alle· mit
gulden sin dz reuthe·
seht wie ez en gen alle·
auf drei selbn werte ich
uberstreithe· gen kome
als Akorem wnt uber
wunden· vns mussen
alle christen· vnd vn
sern goten ze dienste
sem gebunden· D om
peyus romisch throne·
ist wol ze rom traigen
de· vnd ich ze baldach
schone· so matt auf er
de vns memant wider
satzende· sem dz wir
bei hulden m gebiete·
dann Neptaunt der w
de· der sol sich m tiefp
ten herschaft meten·

Gwie ſich ein menig
taulet · ir ſelicht von vns
klame · doch mmmñ wirt
gemaulet · der vil getreu
we er möhte noch gemau
ne · werden ob er daz rech
te ervndet · wir ſein
hie auf der verte · daz
all dein meelt vns wer
den müz geſundet · Wi
ſtünt daz Altozeine · ob
er ſich gein vns naiget ·
als dier Atneratteme ·
von kypten der vns di
enſt erzaiget · ir von u
gende ſwem ot wir ge
ruchten · mich wenet wō
allem ſinne daz wir ir
ſolh ere an in geſuchtē ·
In ſyria die thronc ·
die müz einander houbet ·
vil manichleuten ſtyo
ne · traigen · leides vnd
eren er wirt bezoubet ·
er than vns auz dem lā
de niht entrinnen · mit
mutzer bezige · verſlaigen
thet er ir zu winder er
möht niht von hymen ·
Her fürſtich noch in hi
der · maſt er minder the
ren · daz mer vmb daz
minder · ſtet manigen
der in ſelker niht ſtan
eren · hat er nu wol ge
faren ſein geſtüre · Nep
tuginit dem parte ſol ſi
wenich hoven nach der
ſtüre · Du biſt des vnge
pfendet · ob du die ſtuze
verhoneſt · ſo daz ſich gar
endet · ir gemult die du
zehelfe ſchoneſt · Altozei
ne doch alle die ſich ge
ſellen · went an vnſer
hulde vnt der got die ſol
man niht töd vellen ·
Gahmuret vnd Altoze
ne · ſwer mir die lebende
benimet · vnd ob ſi den
handen neme · in dem
ſturme engent ſo ſet ge
nimet · iſt er throncbē
re ich gib im zwo throne
zmit ander im ze neme
ne · des gib ich im noch
me dann vil ze lone ·
us nimt hie Neptunmite
von kypten an geſtiftet
thet · der manhaft ſun
dammite · hurta naz
mit ſpern nart geſtrikt
thet · kaſtellan al houften
de reith von darben · für
daz die erſprenten · do
müſten helden wol von

56 Fol 5.
Tout est vanité.
Ecclesiaste
Ch. 1.
Alles ist eitel
Ama Nexa
Graf Pfalz

nöten machen. Jenſit
vnt diſanden. ſi nam
daz noch ſpatende. do ſih
uf aut; mamigen lande
Hypomidon vil ritter nä
im wande. iedoch mus
er da chumige ex ſelbd
achte. dar zu gab er
im vierſtunt drey daz
er den primat; reit da
haben machte. Ud ma
nigez iſt ſo ichende. der
endichait iſet nxe. ez
wiud me iſeſthebende.
nach hab den erde niht
ſo lanch der vnre. daz
all die chumige machte
halb beleiben. der mak
von einem Iurſſen bö
xen ſſel da ſol er zeit v
treiben. Ir leiben vnd
r landen. ſih ich hie
namen ſunder. ſnem
ſi mu die bethwingen. mu
xen der ſei mem iſezeuk
anewnder. der mait ih
zallen otten niht iſelau
ten. ſnéc mine nu mit
iſelaubet dem bruch ouh
ich ſemer tagalt ſauten.
Oh von ſem ſmi ver
noxten. iſet alſam daz
meme. der haben nath
dem pfoxxen. hat mmi
iſtuzſt ob er die new ſei
ne. damit vertut iſeiwo
haut den iſt michel. ſnat;
man in der iuſſende kü
bet daz ſtet in dem alter
ſtam ein ſtabel. Die lep
kaiſmt da brahte. ich
mam die chronebëxen
r ſybin er bedahte. yp
midones vonde mit den
méxen. daz er chlame
xochte ſemer exen. mi
chumigen vngezalten
chund er mi ze dienſte
ſem her iſemexen. Er
ſtuxt aut; egipten. Ixu
pſus von pluxente. mi
nahen die iſeſipten. d
ſelbe chumich vnt der
biz valſtxente. an ſor
der dritte chumich aut;
punſtute. Iubalitus
der xeithe. der viez de
von Aquilone pxno
zene. Der ſumiſte hiez
Almnate. vnd nus vo
Aſtxmale. der ſelbſte
von olmuſtat. lepzigin
der bete ſelten tmale.
ſnem er xitterleuthe
ſolte iſebaxen. fxidon
aut; Axrate der ſybend

vnd chunde venden
wol gfenatren. Nu liez
ypomidone. m ſunder
nicht der ſteine. ſemer
chunſt ze lone. ſchuf er
im gſtir auz ernelt vil
teure. chumge der nus
gſezmaet zmen vnd vi
re. alſtam em gſlut ſi
gſlohten leut vnd bzſſe
wn reichait der gſezice.
Penteris vnd pole-
ſomus auz auſerande.
auz bzleſidzole. chum
ge drete der mitten wol
bechande. mēmichleh
dz ſi vil reichait wiel
ten. vnt diurh weibe
mmme die wndichait
an ritterſchaft behielte.
Marſol auz anarſilou
ſe. vnd ſant auz Turm
leſe. Grelaxtz von Gza
lidruſe. vnd Arziurait
wn Cuzedybureiſe. an
den nus chost den reidx
nicht verſmaehet. durch
weiden gſtuz wn weibe
nxen leut vnd bzs gſe
leiche bedachet. Orez
von ſArlatene. palon
auz aymmidezze. vnd
malle von pellinene.

vnd offeat von pardiz
zebiezie. Jaſpidez wn
Karchmtzidole. Nepala
gſmt nus uxende noch
bez Artous bei dem pli
miole. Xexr vnd au
xeire. ſmt ſi da bei gſe
ſtreichi. an wndichait
vil meire. wr anderr
r gſenozzen vnerbliich
en. iſt r preis gſtir ane
miſſewende. ich mame
chimuge dreie die nim
iaget wn der weit en
ende. Nu wolt ich diz
r wille. an mienem
dienſt ervienge. vnd
åkorem die zille. erbu
ten diz r leutſeu ruſe
vervienge. alſo diz er
mr ſtreites mocht er
herten. vntz die mme
gſtenden neu ſper gſtema
le gſtem m verzerten. Ich
bin übersehende. vo zorn
bolze ſmue. diz mr al
ſus gſtrittehende. iſt ſolh
vnſtuge des deu bolzen
mmme. ze ſtuſte gſtuht
der ich der hohſten wez
den. wr gſtiz vnwndich
leuchen die werden wei
ben ie ze dienen gſtezden

Die wol mit ſthar der
eren · den lit erſwm
gen ſolden · der man
hat groze herren · ie
doch liez ich; daz ſi mht
ſthaden dolden · vnd daz;
den herte we m wūrd
erhomen · doch han ich
dienſtes willen den gro
ten mem da ſi wol die
nent ſtowen · Ich mā
von ſabadulſe · fabeln
den gemūten · vnt den
auz Indiſulſe · kaſtopu
rez den zelt man zu dē
ſtetten · vnd von Tarſis
Alkirſoim den rēzzen-
man tricht re zal ſei klau
ne · alle die von ſemer
twoſte geſēzzen · Ir ſper
ſmit auch auz wāre · ſtar
ſunder der gleūeme-
dort m drmmzidore · vn
daz den von ſtraſte gen
teſeme · gem diſen mht
ze bieten haben an ſther-
pfe · zame ſtunder ſtoale-
biethent ellen nappen
von re zerpfe · &; iſt de-
ſtam korallen · daz wā-
em taul geſtipe · daz bert
ze bei der gallen · ſuchet
ez durch ſaene vnt dch

rippe · daz than m ſthilt
noch eyſer rmge metē-
noch ander ſtuhel ſar
we mit dehamer ſterke
mht re bieten · Under
berſten wilde · m emē
naz; er mure · de ſtum
dar me gezilde · von der
herſe hōhe mit dehem
rure · der wār die ſtherp
ſe e zehen tar verleuſet ·
ob ez den mht vol weh
ſet von ſtumen ſthem
ez diſe theaft erheuſet ·
Te elter vnd ie herte;
wirt ez von der ſtume
vnd ie nappen ſtherter ·
ob dures me des nu
wolte gūmen · ſunder
haz daz ſi ſtreit erheben
de · meren auf dem pla
ne · wr ſtunden re an
der ſthat nemth leben
de · Iedoch ez m mht
wolte · der eren wider
treiben · gar dienſtleih
ez dolte · wndich daz ze
freude meren meiden ·
den Iraliben fūrt er ſi
der flūte braite · durch
den ſelben mēre · daz er
den meiden diente mit
arbeite · Er ſprach ich

Vlama Anna dñi
von Wintersh[illegible] p[rae]dam
plagarum p[rae]ſig[illegible]
dñi ig ad[illegible] lil · 65

wer Ir will ofen will
Ire hend ſeren ſo ſy
Ire ſinn ſy brunnen all
ſo mag ſy nyeſtben all

Datum Wirz den 3 July
Ao 1657

Hanß Rudolf Stockar
Schreiber zu Wirz

Gott Vnſer Herr
Hilff

Datum Wirz den 3
July Ao 1657

Hanß Rudolf Stockar
Vogt zu Wirz

vol behalten · nim̃
dann ich ehte · meine
sitten des achten · des
fur dry sinen m̃ dry
flirte · recht als wir kömt
me gestatte · ob sich der
mit dem anklager mit
xxxx enthalten welle
an dieser hantfeste ·
E chten wir nit ent
wenthen · ob er ker en
bekebet · so sult wir mih
beschirmen · dan von dē
dem keysen nit weichen
bet · mih sunt m̃ vor vñ
bet m̃ steuāmten · so wir
er noch stebunden · tho
m sicht so ist er vor
entwanten · D er wart
zu vil gelaubet · vñ seit
her mih bekommet · in
thoss mit wesunth
et · a dem thumbte mit
dorgal verandet · die
der bischolen den dien
ge stame · itah durch
nem den wegen den
sitzenerise sulgten a
wentum · D ie sal mih
en bestete der auentes
gemesse · der si yeze
bent bitte se weū dry
stualien in der messe ·

wart w mit disen drie
uber al gemame · vnd
all w thraft der fürste
sicht ob w ritterschaft do
hernach thlame · I c na
men vnd w weibe · mit
the benant vil selten ·
nam drey sunderlaube
der anderen houbte nā
ren ane stbelten · nu be
ten si doch nol w lop be
halten · beleibents vnbe
nemet nit dann so laz
vns got mit seldch alse ·
D er thumch von herm
leise · dibyles der ame ·
vnd von sudrzuberse ·
lytabudolgem preise
niht der same · vnd na
taber demetrusen bru
der ze baldath nach ge
nanten lath der wart
m hie gem starcte em
palten lander · I c sei an
aller seite · gebebet vnd
gebetet · dann sorg disse
starcte · so dorft vñ ewr
sibte niht han gemeret
ener hurte die ritterler
den vnd ewr tuntorkl ·
mit vōr an allen seiten
mit den halbantone em
bern tropel · P etinen ·

Anno 1555
Hans Jacob Wagner
1555
Anna Maria
geborne Thumb
Wirtin

Sigmund Adlberger
zu Lambergschloss
am 10 July Anno 1655

für smeche · soltu ez nit
vervahen · dz ich mit
dir niht tzehe · vns mān
du von allem rehte en
pfahen · die vrowden sol
dest ob du hoher prīse-
tzem iemān wilt tze
mitten · ich saut dir dz
ich liez in rechter vreise-

Meine tzuc ist tzuc so tzu
de · dz dich an mīne tze
mitget · durch dz so bis
mich wende · des dz
nol vns bilden an cēr
flüget · ich bin dem sor-
ge du solt bei vns tei-
len · ez vnet an vns v
endet e dan wir immer
dromen dī si sweiten ·

Nam he tze dorh mit
hulden · wil ich dz he-
ben mantel · ich wēn
ez niht verdulden · vn
vrze meme selden tza
ein mantel · ich bin dz
nimme an dienste lāge
erwidet · solt ich ez dān
meiden · so wēr mir lie
ber wex ich me gebiat ·

Du bete nam ein en
de · er messe m in der
werlde · dz er vil vner
wende · vns al du man

lobelichtelobecem preise-
lichen solte chloben sīk
che wetze · für alle seine
genōzze che sein gezēit
so wz an dem gesetze ·

Wen du niht bist ent
lebende · so stub ich dir
die stunde · dan all die
zeme wol lebende · le
bendt frey vor aller
tsthumpfenteure · ver
leider thumute vñ al
ler si dez nuh · die tel
fe stat vnuerzaget
noch für bas dann mir
selber dienstes fleizzih ·

Wol zuatzuzih thum
tze vnd mere · hasīn ber
tze fūret · ich wēn er leb
nīmo er · verliesen mant
sūer dich mit hantīn
ert · an alle helffe mei
ne so wēr sin wunde ·
vol mortemōr dez bū
den · vnt dz si vnder
akent liecht · vnt saten

Und all die wecht
tzeniame · die mūst
man dir zuisen · so an
stuh iemān dhalme · se
hie gebieten mohte gen
ander luisen · hulden hyn
home sint vnse antem ·

bedeſtu nit lande
ich wolt dir babylon
ze dienſtbenaigen. Ir
ſprechet ewer ſelbes e
re ſus wol der aitz ſit
ende na leb ich ſus m
ſelb der wirdet ſtarc
ouiret von meiner hē
de. wāre ich ſtecken
wunderlicher vnd ritt
erſchaft vnd milte dar
ſt der wirt ze ſtēr für el
len reiche. Do sach der
von ſalomon vil wol
ſteine ſitzen den wun
derbaren maren. des
ſich der kūng an ſiech
den mait ſtenutzen. di
ritterlichen demu lit
erſchrouten. werdent
ſtēr die volke vnt da
nach dirner ſtabe vnt
ſtcoumgen. Owir die
chriſten erſchrouten ſi
ren vnd naigen. e maig
dem ſwert erſchlugen
vnd mahte auch hūntſ
leuben wol entſaben.
troſt vil der iſt man vō
in tōrnde. wi wēn ouh
diz ſtelle auf ſplenāt
zenēr von in ze ſehen
de. Ia bruc ich ſih dā

reiten. wol ritterleich
n ēhte. dā ich bei mei
nen zeiten. me vernam
von Adams ſtcſlēchte.
nach ſelb ſtcſait ich hat
des kahmureten. von
welhez art ſi nēin mr
ſaigen. wid wz ſi alle
namen hetē. Der un
ge mr dā ſtauſte. des ich
aitz meinem ſinne. vi
thla me ſeit praute.
ē mat ſtcſtarben ze lo
beder boben. mine dr
beſte nach kahmuete
von ſpelande. gehalt
iſt er ſtenemet. den an
dern er mr auch ſtherē
wande. Ich nim vmb
n vnde der herſthaft
mr reide. nach mein
augen ſtūr. dauf ich
ſi an der tat den ritter
leiche. auf den plan di
wart von erzamet. vil
leiche. thromeliēre von de
chten aitzlāt wart
ſtenantet. Sa manch
auch throne traigende.
alle eht nerm ze ame.
alſo was er mr ſaigen
de. er hab die pflicht de
amazur ſtenatme. kym

16. V. 55
Alb Endres Diz-
ſun Eufemie geſ
von Volkmſt geborn
ſein wer Cūndſ
gruzſ.

16 AM. 55 Jar.
goth Albrecht Dirdt.
Regina ſein wer
Zugt Linden Bur
geborn aus Cr

chmmurſel von tſtbap
ſenzoun der ſtendnde-
vnt dat er chrone truͤge
darumb ſteh ich ſtum
ſen meiner lande. N
ath meines hertzen wil
len-chan er die tuſt mey
;en · ſo hurtuchleich dar
zillen · vn mit vonut
ter als eben geſeſſen-
an Gahmmuarten vnt di
;iren ſtenaiden · ob ex
chrone truͤge · ſo bruſt
uh; nicht ſo hoch vor
ſemen hinderen. O er
hetet dar; wilden thi
echen · beſund alſo mi
ſprechen · ich mues my
ſtenden ſtriten · ob ex
die ſtot alſo mit vil
leut zethen · dar ſi teſir
r leben wol behielten ·
vnt der Eere willen ni
r dienſte ſtaneroelte ·
Hartemut vnd anſte-
vns hanen ynht ſtelei
che · den ich ertte vil tou
ſten · vor den anderen o
hertenleiche · Echmer
die ich ſtelthaben ſun
de den eben er nolte
ſtuͤren · dar; man ſtetlich
then ſtom ſo vanthertin

de. Als koͤnſtichen vorter
die thruſten · mit allir
reuhant ſtromont · ſich
than den reuhant ſtrſie-
dat; ſie mit vnſtelichte
niht vechomont · veſtaͤ
hoet von ſtolde ſoilit;
vnd ſeiden vnd ſmac &
luſt benentte · de dorffe
ſtnach voimſtre niht
vermeiden. Und in
nolt ypomdone ſoul
der eiden leiben · do ret
leutez ſitene · bethmonter
thumite ſtunſte mehtē
meiben · ſtrien in die
thume vrem tauſende
vnt dar; ſi Eahmuarte
dar nicht niht vrem
em nost ſaitende &
nér em lait vns thla
rende · all vnſer themid
tar · dar; mytlamach te
tauſende · nér bei vns
ob ir ſtcladenbar · voi
den von alr ellenthaſte
leiben · vnd ſtruchten
ſtuͤzer ſtluſte von den
ſtoten vnd han von ire
den vriben. An Eah
muart den nunſten · duſt
r euch niht ſtheren · dar
er euch alle ertvunſe-

hab da her des gelaube
wir niht gerne· er hat
tham ahte auff leben
noch auf sterben· swi
oste mah in sluge sem
got der than in amer
leben ernerben· Sund
nulsth zuleie· ist ditz w
ben stete· dreizzich tode
vnt dreie· erlid ich e·
dinn einer missetete·
mich neman zigte tah se
kurtz der blozze· wer al
ler missenende natm
haiden lebt mnder sem
genozze· Do er bot also
gesendet· nuit mit dise
meren· die merle gar
vnterendet· nus sekü
reis von disen lobesbe
ren· er sprath herre ich
muz eit doch benenen·
die ouzerthorne an prei
se die mit twest so hur
lichleichen ze tremen·
Helm vnd sthilte kim
nen· ist mir den red er
laubet· ze thlaiden gei
der summen· wurd em
nult vil Eides von m
beroubet· vnt daz mer
weibes eren grozzer ze
de· dann der den nult

mit seyden mit golde vn
mit gestanne kondwir
de· Fridebrunt vo schot
ten der vierd ist so gehan
zen· vnder dreizzich rotte·
nere niht drey si musten
in erlauzzen· von semer
twest gein der erde mit
nulle· ia sust nach ypom
done· nie greuel derselb
fire si alle· Ich han re kü
de gute· re namen vnd
re lande· nie nus sam
der ze müte· von re wnd
ich si vil geren erthande·
natm der da hazzet ein
let von spanige· der ret
tet stretheuchen· vñ mag
die lenge touren auf d'
planige· Ekunat der tü
ge· der thumich auz ku
nadikthe· fiur daz sem
des von sprunge· vert
er lets niht wenken an
dem rikthe· nimmermer
des nunt von im geuel
let· Sabellius der gemüte·
nie haben niht dē peris
der noch gesellet· Huty
ger von Isthaffilore· der
thumuth von Nauarre·
Talbunet; den more· ouz
Tambrunt der eine sid'

Anno 1350
Jean Duc d'Alen.

harre · hungfer m nalte
hurtichleuche · der ander
tuſtebreiſen · dat; mnren
twoſte hober eren reuche ·
Die ẽhte re ſehtzig nal
ten · m emerzeit vnlen
tge · tgelukthe mũz re nal
ten · uch ſẽh auch gfeen
wie ſi in gfedrengfe · mit
den ſwerten arme chun
den ſwanken · vnd ob di
liechten helme von re ek
ten rexen icht der mnẽ-
Sckurez bis nanide ·
Swie halt die ẽhte wer
ben · die vende wemch
ſtarnde · ich dnige des
re mũze vil redereben ·
von der Reunden ſtnar
die du hie laiten · ſolt
durch hohe mnme vnt
durch der tgote liebe dih
arbaiten · Die dreizich
chumſt begarme · hat ſi
em brief beſunder · die
demes tunen nneme · —
nnrten ſiln dar ſme dat;
edel chinder · etzideme
ſo ſpilnde rezt mit gnſte-
deli nezlt wnrt tgeatmet
von ſemer edel die chraft
tgeit er dem luſte · nat
ſeme chraft die lebende
die luft enbõ: beraret ·
dt uon der luft iſt gebẽ
de · m dat; lant er wn ty
re firet · vnd ſterbent
alle wurme emer: tra
gende · ſchedleith den leu
ten dat; ſtrebet m dem m
nen hõhe naigende · Den
brief den hat; beſthonen ·
demen Marſchalth vnt
den menen · ob ſi nn nit
tgetwonen · dat; der mar
ſchalch brief ſol ſchemẽ ·
tgezeuth der rede ich ſich
ſi hie nht alle · nnm
berf vnd tal ſo reite
ſi hant belegfen tah der
neget mit ſchalle · Ez
ſteint die hirneme · dat;
kumas dem lande · auch
an dem brieue demc ·
der vel ſich wunderleh
alſo rermande · von mẽ
ſthen heute m louter
horn gfrũne · m kumas
dat; reiche · die chom em
deiſen des leibes ſtark
vnd chrũne · Der ſluth
emen wilden tuchthen ·
der nus zer ſnelhait
tfẽlze · mit fliezze nit re
der ſlachen · ſo entran m
mht die vreze nach die

nẽhe· mu het dz vor tge
hort der manleuthe· ſw
thmden tgeb trutkichenblůt
den wůrden thůne· vnt
tgrozzer threſte veithe··
Daz mart verſuchet bal
de· vnd half nichyt an d
ſathe· tgein eutzeuele be
zalde· habent ez die mar
ſter doch niht ſwathe··
ſi nemen ez fiur tgolt der
ez erthemet· wurd ez
m vngeuelſthet· an ſei
ner gruntzen thraft gar
vnzerteemet· Fumf
hundert iar mit alter·
nẽr ez vnuerteret· ſi
echtumb manichual
tei· iſt da von der men
ſthe hercth verteret· dz
an den thraft des lebẽs
iſt tgehenchet· dz recth
te blut der traktken dz
hertze wider lebeleichẽ
trenchet· So ſmitent
vns die blinden· dz ſei
ſeid bumem nẽr· dch
dz uberwinden· er kud
auch emen traken ſtau
ſcherze· von des hlut wiz
de ſem vel verwandelt·
m horne ſtarkth fiur mu
pen die habent ſich an
marhait mſſehandelt·
Von kamas radoltzen
half niht an ſemẽ thm
den· an wunderſthaft
den ſtoltzen· den lie ſem
wunderleuh niht erwm
den· er wolte ſemen knit
der wunderhere d̃ ſnelle
vnd threſterenthe math
en· dz wart m dech ſett
vil ſwere· Des traktken
het er thunde· e dz er
m erfluge· wes er ſich
vnderwunde· zenar dz
hinderdahte der wund
ſluge· vnd er berhant em
thuut m gruner wurne
dz gab er den thmden
deſen vnt die m azzen
ez herfurne· Do en thmt
den ſnt ot thmder· vnd
heten des niht ahte· we
der gro̊z noch mmder·
wurden ſi niht tgeher
ſolher ſlahte· als des wũ
derhaften wille gerte··
ſem werp vnd auch ſtah
ſelber er dz ſelbe kuut
eren leute· Darnach do
wart m ſnmuter· ſem
werp zuuter thndelme·
do ſcuent auch dz niht
lanter· ze rethter zeit

1.6. [illegible] 5[illegible]

Tous vrais à [illegible]
qui [illegible] adhérer.

Du [illegible]
[illegible]
[illegible]
[illegible]
[illegible]
[illegible]
[illegible]
[illegible]

Tout vient à tems
qui peut attendre.

31. maj. 1675.

m lautez grünem stheine · wart nr vel sam ouh dz chraut hie vorne · vnd wart nach dem latten heit vnd gar ubel al nr haut von horne · Des wart der wunderbere vil fro durch ditz wunder · vnt dz mā der mere des begert er niht dz selbe thunder · beitund dem geslehte niste meren · an snell haut an der natvre an stimme an velle die mē sthaut verthveren · Ecku vetz die fiure · ist niht dz m entpfleuhet · nr stabel tholben riure · die vei de gem dem tode nider zeuhet · die selben sthit the fur dith zemer letzemā man sol gem eberstrem die houe mvrt vor laute hunden betzen · Corithus leus nr herre · der thunith mit dem horne · ez mr lieber verre · dz er vnd all die seine gar der flor ne · vonden e · dz dir em vnsitz sivere · doh mūt es mich an bertzen · tse stheh m iht durch trem

helfenbere · Gorbem or porzydmde · der ist bei m gesetzen · nr seit ie nel bethvnde · em ander vnt der spruch vil vnuergez zen · der dritte ist Logrys sol von ostause · die an dern dr benemet vil gar der brief gem dn nr meiten rause · Nu kō der hot widere · von der thriten ēhten · der vreise dz geundere · nr mut nr witze des mmmer wer den mēhten · vnt der n gar die vert gēbe fūr ai gen · vnd mit gestindē leibe nolten si e dem tō de sich lan vlugen · Si tunt als ich di tēte · so tah der anz friende · ich han si gar fūr stēte · dz si niht sint so gēbe mā tes vende · manleuhte mut ist sicher gar vor nmache · dz ist dem za gen sromde · den vēt em leihter vmt anz dem se dmthe · We sem sthar den zelende · vnūd do vil vomet · vil thoum ali ander selende · mvet man n bider sthar vil reich

tfezuet · mit manigfem
holtzen wetten palas stho
ne · ob ich ez hütte hiezze
oder tfezelt datz wer mht
lobes thrône · Die brûd
vntfesthaiden · wurn tfz
zer dinge · man iah ot w̃
m landen · dez herstharst vn
tfetaulet mht stidelnige.
datm dez herbergte vndan
der thoste · allez ze tfezeu
te was tfur frey von kuz
vnd auch von froste ·
Swa man mhuttē sol
de · datz wart alsus ver
wandelt · von seidē vñ
von tfolde · chlaut datz wē
von frowen batz tfchan
delt · datm hie deu watt
da si herbergte vientfen ·
die stoltzen Babylone ·
ne palas hoch auf tfem dē
lusten tfientfen · Vil tür
ne ymeter chamez · von
grünem achmandeme ·
vnd ouzzerhalp von Sa
mez · des tflast tfab ber
tfen vnd wolten wider
stheme · alsi den sumc
mit starcher abent nôte
alle die chnopfe chlaufu
chel die bûzten uber all
dem her nahte vnsere
nôte · Babylon der wei
ten · wart ditz werch tfe
leuchet · alumb m allen
seiten · datz lant ist also
chrestich ubervreichet ·
datz ez den hertz m uber
mut vertheret · reichait
vnd ubermûte noch leu
te vil manich wêhez wû
der leret den stat mit
weiten porten · was vmb
vnd vmb berichtet · da
mit datz dar auf tfehôz
ten · turne hoch deu rît
mour so tfeslihtet · mit
zinnen hoch deu porte
al vnderwezzen · mit
palas vnd mit tûrnen ·
vil da manich hober ku
nich was tfesezzen · Den
soldan haiden sunder ·
ne palas wurn tfcheret ·
von wunder uber zoun
dez · wart maisterthûst
vnd reichait dran tfeme
ret · datz selbe was ir bete
haus da witten dar inne
man si vnd alle ir tfote
helffe vnd tfenade mis
ten bitten · Si misten
zester mere · der reichen
zîde maiten · datz si ze tfo
ten hete · den haidesthaft

getō:ſte mht verſmuch
en· rr bethaus von gold
vnd von geſtaine· chim
de reichait multen mer
dam vil vnd edel vurt
ze rame· Der edel ſmūch
ſol nēzzen· gtub mit kraft
der reichen· ob alle chra
mēr ſezzen· an emer ſtatt
ez chlind nn mht gelei
chen· Je bander: palas gtub
auch den ſmatch begtate
rr· vnd gtar von achmār
dame· nmerthalb mit
ſmaragd gtrūnez varr
rr· Swie ſo dz lant
te hiezze· dz man die
ſtat aufrichte· rr exen
zemem gtenezze· hiez
ſt mht mum babylon
die ſtichte· durch dz mā
rr gtemilterecht mōchte
verthrenchen· den ſt ze
babylone auf rr ſtule
leten ſtunder wenchen·
Ir meiten ſthar deu ze
hende· lach hie bei em
ander· ſi wolten ſtēte ſe
hende· rr tzame ſem gte
leich de ſtumen gtlandē
lautter frey vor allem
mankle ſtēte· vnd mā
leichez hertzen eknigten·

allez zaigleichen gtēte·
Deu ſtat mus liecht du
gtebende· ſo dz deu reich
ait vaſte· mus an den ber
gen chlebende· vnd an
den wolken dz deu von
rr gtlaſte· mit der ſun
nen chraeften vmbe die
Ifthantze· Iaſme von
ſchaurezze wol zehenſtat
ſo reiche du mus mit gtlā
tze· Die brūder des ver
taben· emander toutten
leiche· do ſt recht erſābē·
dz er m allez chofte als
uberreiche· du murt gte
ſehen ſt wolten dz er
wēre· du haim m ſemē
reiche· ſi deuhten ſich ber
m mht gtorchēr· Der
mim ein toutwich rōſe·
tich mam den anz friend·
du ber der gtar vnlōſe· er
zeuget het des meman
mutz em ende· Iaſme der
ſtat an chofte gtro: gtele
the· Iupiter ze winde er
dabte ſchuez die wr
de reiche· Dz er vnd
all die ſeme· auch mht
dorften hietten· von vnſe
witers peine· weder zet
tenunt noch mantel ſthut

LVS LVS

ten · So daz ez diurch die
hütte wēr genazzet · oūz
Iriant daz gesinde vor
dem mus elien ammit
gehazzet · An semen
emste latten · hoher chu
nige zwanzich · die sun
der palas gslagen · vnd
ellen ir gesinde mus dch
stamrich · von edlex art
erkennet vnd erzogoldet ·
ir palas dach vnd türne
stam da ein walt mit wō
sen nēr getoldet · Auf
der türne hohe stugen
die planke · ich enmāz
nāt uch mith zohe · er
uh aemer von sorcuh
zuz · sprechen sol · ist mer
ein helle vorhte · vñ ich
hon so thlamne · doch eint
mich selten ez da haz
zet der gritze · Den stat
den naht erdouhte · ge
leuch alsam die sterne
des alle die bedouhte ·
die al solhe reuch ait sa
hen gsene · mamiger
wais sem niht vor neid
schende · so mans e lote
louter sach so mans ie
minder wart an eichen
ze · Von louter gole

em netze · damit Iasme
beuangen · mus neulich
zemer letze · die vngez
grōz an chetten stran
gen · vnd baz dann emer
stamme wol an der wet
te · ab turnen vnd von
zymmen bet man die
statt erneert vor mam
gem streite An chetten
vnd an pfele · zuan klast
hech von golde · wes nit
sich der niht hēle · der
lugge vil mamiger spre
chen wolde · derselbe leu
gget leuhte vil schēdelez
hex · eins wortes mer
den leuten · dann ob ich
die chost machte reich
ex · Swer lugge leugget
schadende an leibe an
gut an ere · der zunge
werde faul madende ·
vor liehten chan die sele
gar verterben · vnd ewi
chlich in nennde nōt v
senchen · ob ez ein lugge
nēre ez chunde leip gut
noch ere verterben chen
Den warhait rechte
mēre sint warhaft wol
erbūnet · da sint noch
offenbare · baiden taze

Brunacker sprechin
vonde gerig sprich
den Zierotim,
Anno 1585
vincere autmori
Ior iz tig

vnd naht vnd liecht be
ſumet · der mvzer gvte
gveſtam vnd berge von
gvolde · wes went iener
tumber mvz ich nv hie
mit abeliegen wolde ·
Sich möchte halt wol
gvefüegen · ſunder gvüſtlih
preiſen · daz ſi vos vñ ve
gven beſluzzen · mit gvolde
ez vuas in bazuaule dan
daz eiſen · Swer ſich auf
dem vaine erdurſten liez
ze · man zalten zu den
ſvachen die m ſelben le
bent ze widerdriezze ·
Doch lebent ſumeleute ·
ob er in alſo legte · mit al
ler zuo reithe · daz er vil
manigen fromden thoſte
pflegte · den vnderweiſe
ſiuſt vil gvar beleibet · vei
thaut vnd ubermute m
der nendte vil vvunder
tvibet · Dv ſelben ber
ge die gvreiffen · habent
ſich vndervvunden · den
lant in niht entſleiffen
ob vvaſſe vnden vvaren ze
ſammē gvebunden · die
fiuzt ir emer ſtampt vil
vvol ze male · den lant
ſint leute nu lēge vor

Greiffen mach dv me
man haben tvule · An
ders wer gvetailet vil
vveiten gvolt gveſtame ·
die Greiffen ez gvetailet ·
vnder vveiln thnollen
gvroz vnd thlame · von
den bergen zerrent vil
vnd ſtherben · vnd füeret
die herwider ze tunſtatz
daz ſi niht gvar verdezbe ·
Wenn ſi die gvoldes
thnollen · an die hab ſit
legende · ſo gveit man m
den vollen · mer vnder
ander vihe ſvvaz vvnge
vveigende · vſt daz ſiveines
auf die berge zu ir neſte ·
den nöt thain alſo leren
manigen dvrch vñ mā
gvel mit gvebreſte · Die
veiſen leiz von gvolde
hiez ſchüren vezthoſtē ·
wes er ſich darben ſol
de · des vvaz ich niht
nv mas vntgebzoſten ·
den letz der babylone
vvas von eyſen · Schüren
der minnen thvaz den
thain mit vvirde menē
uber preiſen · Daz vich
alſo gvchaure · daz truge
helfande · die ſint nv alſo

tenur · de

tewze·dort ſam vns die
eſel hie ze lande·der hel
ſint vnt der eſel ſunder
nute·em tuul der art ge
leichet an heute an za
gel an nuote vnd an
hare We ie nu die and
lafen·all vmb an allē
nugen·des macht ich
nicht erfraffen·ob ſi halt
nu lēgen ſunderlnugen·
nne vor geſtibte vnd ſi
nem ouge ſēhe·ſolt ich
beſunder bruuen ſo mah
te nne den chel wol wer
den rēche·Em buſem
vil gruzze·den nutet du
lout erchleuget·mit ſiz
zem hellem dozze·nus
re don geſundert vnd ge
meuget·als ob zuo hey
ſen gruz dumit erchlun
gen·auf enem hohen tur
ne domit ſo chomen alt
vnd auch die uugen·

Die nu mit ſhar der
zehenden·gem ſtreite ſol
den reiten·an pareſe die
geſehenden·der zaghaut
vil blōz an allen ſeiten·
ſechzich haubet den el
len chron traugende·nu
ren n ſunder landē den
rolt ypomidn hie nōt
ſem chlaffende·We ie er
nuet mit genulte·ze al
lexandrie beſezen·do ēn
nuret n ulte·vnd aū
ſeit des nuet du gar re
gezen·nuz der ſemer nōt
al tōt genuellet·du vnd
ſeit vor baldat duz nuet
n vil oft vor gezellet·
We ie Anuie empfiret
n nēze mit genulte·du
vns gem hertzen ruret
an ander nōt vil nam
ge vnd vngezalte·vnt
duz demetrius noch lauf
genamen·der gem ſhar
pfen noten noch ſtrengez
nus dann vntuge mit der
ſlaugen·Ie zuammuzich
hult euch meten·iegleich
er zuuez chrōne·die vn
ſer harnaſch bieten·die
lethe wir euh gerne duz
vmb ze lone·duz ūkzem
icht ſundezleich den ere
icht vor vns ſei geſtechē
de·duz vnd ander vnt ge
rechen ſere·Ir ſult ouh
rexſtuhleichen·vnd ſei
ez not geſtechende·dem
gen ſunder meichen·bei
nemem namen ſun ze

Diem Spiro Spen

Stelfridus
Eusebius &c
Bonnstain
Hofribus &c
22 Sept: 1655

den seit sehende · als ir hört
hamon mit der pusene-
der auch davon ist trutse
de throne zmace hande
n liehtem stheme · Soseit
die wolberuiten · ze wosse
an vnserm vntse · den stu
rm vanen lauten · thun
leofay swie manch sthar
n dentse · vnd trait dauō
auch sunder throne die
dritten · ritterleuches ner
ben · des darf ich ewr de
hainen niht haute bitte ·
Ez wirt an vns verendet
redoch snēr sich du mant ·
der beleibet des vntsepfe
det · snēr wol den locher
an dem netz verzaunt · der
mūz des wol empfinden
an den visthen · snēr dz
niht wol besorget · dem
thun mer denn halber
tail vervisthen · Doch
ist an vns verborgen · iseī
schaden ellen vorhte ·
ich thund auch daz besor
gen · den vmen dz m lūt
zel ieman entworhte ·
ob storem mit sturme
vnd all die seme · da ige
gen sunder strebten · die
musten alle da leiden hy

1650 Jar
gott [illegible] Hoffnung
[illegible] Regina
Jahrhelfergeting

1656
Maine ge Dencken
Die H. Jungfrau Maria
Hülff Zuflucht
Fürbitt
Maria hilff
Hochst gedenken

he peme · Als m die mar
rachese · vor baldic muste
meiden · auf dem kirchhof
mit krause · wart er behūt
vor m man sah si leiden ·
manigen ze svie si da
hamme doch waren · hye
dürffen wir niht sorge
n ist ze vil die ze dā thun
nen varen · Ich mag m
allen seiten · niht sehen
noch bestharren · enez al
ez sunder stetten · dar
uht hawet oder cuhlat
rebomen · thumige sum
se warten ie dem selbē
vnt dann vns zuuan ir
alle bauden wie die erstē
vnt die lesten · Arbelli
ter bis trafende · von
sytuation der weiten · den
te ich bin der stetende ·
thumige sumse dar wart
tent ob von stetten · mūz
zen auf der hande leicht
plenantze · mm du niht
nur der blumen · du traust
vil wirdichait dez mīn
ze thrantze · Die sumse
dar wol benemet · sint
e von memem munde ·
du bist der si benemet ·
daz selbe tu der von ser

malugtunde · Kusalikimt
du bist vil hohe tratse
de · den mut alsam die
chrone daz ist man mu
von dir vil lantse satsende · Ich
sol Kabilitaltze · ze simf
gax beuelhen · dem exde
hat von dem saltze · brū
nen vil ob dir iemā stbel
len · mit hazze vil daz ma
htu wol gereehen · goldes
reithe chnollen mit mā
dir m sachsundol zethē ·
Serpandyrax von pan
te · der nehsten sumfer
warte · der nam der wol
bethante · als deme vor
dem habent erstritten
haerte · den serpant hetē
demen reithe erōset · der
nam dich auf erbet · daz
ez mit streite wart von
m erlōset · Kaus von
saetigtale · vnd sdypuez
von pritze · ze sult auch
zallem male · baidenthalben naeten tens vñ
ditze · vnt doch vns zuen
ot allezeit m hutte · ob ez
sich also fügte · ze seit vō
vns die grozzen an eren
an gtüte · Du stellet nah
den eren · so lebe ze wndib
leithe · trozzap du solt ke
ren · in deme hute ze sum
fe dir gteleithe · vnd sig
debunt vnd Ossator von
cente · nu sett da preis di
nemenden auf daz ich deu
lehen an eu gtrenente · Ō
Ierbaltgideise · Ierusel du
bist der neunde · vol chō
men an dem preise · ich
beuilh dir mich vn mei
ne freunde · vnt alle die
du vor von gtolde brimē ·
vnd hmden wetz von sil
ber · die andern sült ze hatz
vnd vnmmmen · Seruch
von seemdeise · du pflug
der nathhüte · der hohen
sinne weise · bistu gtar
daz sthemet an mamuse
gtute · chmde hastu vil
vnd chraft die grōzzen ·
an reithen landen chan
dir m hundert reithen
niht gtenōzzen · Darub
dreizzich vnd hundert ·
den leihent vnser hende ·
der emez ist niht gtesun
dert · daz ze bezzen chum
gtes namen pfende · Lo
went des ātzem vñ sem
gtesellen · ze sei mūr zuen
vndsitenzich vnd vns m

16 TAE 5'5'.
Nigra Reif
Hans Rudolfs.
Jungfr Friderich
des Hofmeisters
1555.
Anna Offenbürin
Wittib
1555
Anna Rudolfin
Offenbürin
1555
Rudolff Offenbürg
Adolff Offenbürg

armute alsus bemellen·
Den zal doch mocht vil
leihte· mit sumsen sem
wolendet· darumb vil lā
ger seihte· sich vnser hō
he freude minder lendet·
leit ākomem die selben
zal gebrochen· hat kunz
a dem reiche ze dienste
sylben chrōne sin gesprach
en· Z wo chrone uber
zmut hundert· ze recht
wir solten leihen· d' no
vnd sibenzich sundert--
sich also ir musten sich
vertzeihen· die vns got
leidyer helffe chunden
smahen· als der ubmū
te von baldach dem daz
selbe mu můz nahen·--
Die drevzich vnd hun
dert chrōne· sint vns wō
art auf gezelet· die zwo
vnd sybenzich sthōne--
sint erstarben ir herren
gar verderbet· kenūt mu
hastu kūne wol sumffstūt
mee· die alle chron sint
traurende m sunder lan
den wol mit chummes
nee· Karnatschen die
reichent scatzken· die
sint die got hie tumsch-

m gsoldes reichen archē-
der soltu nemen war hm
ich die satzende· den vi
karcatschen gib ich helfe
gröze· von sehs kunich
reichen der fürsten vil
die chunigen sint ge
nozze· Der muz ich vmb
vervehen· streim vne gei
streite sint verende· vnd
si den goten leihen· ands
wēn si vns helfe spatn
de· dz wurt wz allexan
dre erzaiget· die got mi
r zorne schuffen dz der
sich dz wurt genaiget·
Kaldea dz reiche· ube
al die chriechen wilde-
dient vns sunderleihe·
dz selbe tut kemaar ber
ge vnd gcuilde· ar sopor
kamar vnd kabirtene·
der sehs lande fürstē rei
ten bei den gōten durch
vns zuene· Oen wurt
dz reich gemachet· em
hymel hoch swebende· d
dz velt bedachet· meile
brant wns er die von ge
bende· schatten hoch ge
mellet vnd genellet· die
liehten auzer golde· mit
cristade bla al übe al

vellet · Gem reuchez znd
hö:et · gro:zerliste wun
der: aßpnde gerörret · nus
durch die rnuse vñ dun
noch sturch dar vnder ·
dar: er die gro:zen höhe
mobt erlamfen · re turne
hoch aur: pfelle · der kunste
sunder nëx dar: mbt er
gamfen · Dar: selbe holtz
mit threfte · hat datm et
leich eysen · sem art ist
nicht bëbeste · von der dar:
merthen dran die neysen ·
sem thraft deu lët ez sou
len noch verprennen · dar:
mü: von semez threfte
sem die than em tö:e mbt
besmmen · Da mit m der
gemëhe · auf kurratsth vn
dersetzet · ich wën ez koum
geschëhe · ob ieman hymls
reiches du mit ersetzet ·
mächte gesem als vil ems
halmes leuhten · die sun
nen uberglestet · vnd au
gen traben dar: mex than
uberfeuchten · Gehoget
vnd gerauffet · von rsold
mus swërre · doch gehen ü
berstrauffet · als der höhe
fürste hymelbëre · sem
thrust ez da mit starthen
wmden rürte · ob si dar: ü
berstahen den hymel ez
von den göten fluges für
te · Dil samfte ich doch
zer bliese · em hantuolle
thlamez nedere · deu reich
ait sus zerfriese · dar: darh
der gote dar: da stunt auf
redere · deu mu hie den kur
ratsthen vnder:grengen ·
mu: half re gro:zeu witze
dar: si ze göten mü: dar
vnder: vengen · Dnem
vns rkozeme · den frid wi
derbiete · oder raten ez die
meme · so ist ez zeit dar: ez
sthich sthaden mete · Nam
herre sprachen si si sint
hie geste · ob si den streit
sem hebende dar: ist an hö
hen eren eu dar: beste · Do
enbot m rkozeme · ob ez
noch streiten wolde · oder
ob der frid seme · zehë iar
m tauden weren solde · vnt:
dar: tauden thalben sich ver
dëhten · die von babylone
dise hoschaft uberhaubet
smëhten · Er sprach man
sol die meme · morgen af
plenantze · sehen m lichte
scheme · die weil sol man
halten frid gantze · alsma

ja Es gült 56
erlangt gült. Dy 25 far:
Tempora Tempore Tempo
za
mainen geschrifft
sey Reichsmarschalch
sey fraw Engel (tilg)
gattin kumpt
Hiero: Schurff
Vey Oberstain

mich ſchar als man ze ſtreite ie ſendet · niht mer noch niht minder · ſo wnrt er von den memen dz ſcepfe det Von baldach diſem roſte · chomen do den mē re · wie der von Caldey prooſte · vnt des mozſes ſtades ende wēre · Cahmu ret ſprach herre lat mih lebende · ſem aneuanth in ſturme dz mit ſeit re vil ſtrōzze ſtabe mir geſtē de · Nam ſo ſprach der texten · em auſſtemezze chaſte · ia muz mich mmi temen · dz ich Cahmuretē ie ſo muſte · verlie die ſtir der manhart volle ſtarken · heut alſam von erſte kan mir ſem tōt mit ſamige dz herze rūren Wir laz zens in dem mute · dz er ſei mozden lebende · alle freuden ane · wil ich ſem vntz dz ich rache geſtende · bin ob ich den leip da ſlie ſen ſolde · die hochſten ſto te meine wizzen dz ich doch niht lazzen wolde · Herre ſprach der iunge · nu ſeit mich gewerende · mein herz hat geminne · der ich bin vor all gfred gerende · dz ich den ſtreit von erſt hebende wēre · alles des mir wnret du mit wēr ich erſetzet mei ner ſtēte · Einen liebē chinden · wolt ich mich e vnchunden · mein treue wil ich niht binden · den muz ledichleichen vnge binden · ſein alſo dz ich dem gerne hūte · des leibe du mir der wolde · ia iſt ir chraft ze groz von he res flute · Ob dretzich le wen ſtarke · an dir einen lēge · vil ſlizzer dz mer che · demer gir dz gar vnhoh wēre · la die erſten ſchar die neun ver ruchten · gein Ypomidon ſūl wir den pondir hūr tuchleich vol drukken · Ich ham die ander welfē m vnſer ſchar geſtuget · gein pretz die hochgezel ten · des etleich babylon noch wirt geſwanget · der ſem gemute iſt noch vil hoch tragende · m mein ſchar du reite · des muſtu ſem an preiſe der beta gende · Herre ich bin dch

1655.

rache · geuaten m ellend·
ſo ſtuond ich an dem ſtha
the · ob ich dz liez tauſet
ualt den ende · nem ich e
dam vnd wurd als ofte
lebende · als Kahmuret
was lufende · alſus lig ih
odr ich bm rache geben
de · O eu ſtimme des At
merates · wart alſus ge
hoͤret · baideu helfe vnd
rates · biſtu mit warchait
von mir geſtoͤret · wam
ob dem uungfer leip des
ſtreits begimmet · ſo ſtarcht
ich dz ze noͤten dir der
endehaften thraft zerm
net · Herre ob ich langge
were · gem eu mit wider
ſtreite · dz wurd eu leih
te ſwere · der neunden ſtur
ich doch vngerne beite —
iedoch ſol ich miht ſem wi
der hulden · ich bruͤfez eu
gem treuwen die koͤnigin
thatſer moͤht mit eren
dulden ·

Der aiz perſin helet al
hie den ſtreit · der fur dz
leben ſtreben · gruͤnt ꝛc

Vom Gla
ramatei
ſe · em bor
von dem
wege · dz
er den go
ten ze preiſe · des morgēs
hoch erbiet vnt dannah
zogte · vnd ſolte gen hal
ben tail ezzen tenkichen ·
mēnchleich wz mittem
morgen da mit verholn
manhaft ze liehte vmk
chen · Ze herbergen wan
de · nus Kahmuret mit
eren · gem m vil chlam
ſpaunde · nus der parech
all die ſeine theren · hez
er im ze dienſte ſemer gir
de · vnd alle die tauffes
wielten den wart durch
in erboten michel winde

Des morgens ſah man
theren · Gloramatis ze uel
de · er vnt die ſeine gſeine
ten · wolten preis waun
dz mit widergelde · die
babylon ſi werten al be
raite · ſi thunden lutzel
bozgen da thom von ub
threften reichleichaite ·

Den karnatſch in der hu
te · als Akorem do gerte —

het der hochgemüte · ich
main der m persta die
chumige werte · van lehē
reich swem si fur m kin
eten · swa kaun ob m swch
te di sah man tyoste hur
tichleuch brieten · Da z
selbe di chaldeyen · r gio
ten wr vnd hmden · zallē
malen m zinnen · vnt
den anden liezzen si sih
wol ze dienste vnd duch
den weiden weiben · den
wart ze buden seiten ba z
gedienet dann chaun dē
diysen scheiben · Auf sem
hohen turne · vpon den
hyez warten · noch wōter
dann em fürne · em horn
gyez dannt der wider
parten · tet man kunt wi
man von Akoreme · die
schar der menige sehe ·
als ofte blues man daz
horn m wtem stieme ·
Er sprach es wnt gewr
ben · der mussewende sun
der wirt · daz vmb daz si
wideroben · muh zellent
an wezdem prise duch
daz die hare · em chlame
chunde reiten · durch wei
che des Adamandes ar;
wil ich m behūten an
allen seiten · Dem schw
die sint gelcichet · mit
zal gein m muht mere ·
ob si der gröze gerichet ·
sint des wil ich haben wd
vnd ere · vnd furen ab dē
male auz all r landen ·
re ein schar der r beigesēt
ich wen muh iemān zelt
dar vmb gein schanden ·
Unt dannoch vor gebē
de · wil ich m helfe bie
ten · r wan ob schar sti
rzebende · vnd sol die
mem sith erste retter sih
aft meten · die sint doch
vnuerdāht gem no be
dahten · darumb pin ih
gesitzende · So thun
si mr doch muht re
Daries vil vnge son
met · des ersten m beige
gent · seine marstal nd
geraumet · wart durch
daz sem schar den vnge
segent · weder mit dem
threutze noch mit tauffe ·
alsam der marrocheise ·
des genōz der helle sibe
te an semem chauffe ·
Akozem man do sauffe ·
Gloramatis der unige ·

I 6 R 55

Ce que bien ne veult
La Fortune ne peult

Mais si' bossan sorgel
dess in ewig dan 23.
Hopst. Ernest Lapre

Adolff Ludwig Graf
Rosenfeld

I 6 W 55

G S M R O M

Felina Regina Fräulein
Sophia Isabella geborne Fürstin
Graf Fürstin

3414,2

dahten an die rôte·die
ſtham dt tſeit deu heldē
re verſmahte·Smer zaſſ
leich tweiz m ſtuerme
ſetzet·tſem wiedthlei
them preiſe dtz iſt em
dnth dtz vemde tſem rēi
de hetzet·Du meſte Gah
murete·vil wol der ſme
rethe·dtz man ſem hute
hete·von dem paret dt
vil ſtētuchleithe·do tſem
ſo maret er mantiger mei
ſe ze rate·wie er tautſē
leuthen thom al dtz mā
rtterſthaft hatte·Sem
tſezelt dtz reuthe·mit hu
te maret veiſetzet·dez zuel
fex ſtētuchleithe·tſeſelle
ſthaft deu maret ot me tſe
letzet·ſo dtz ſi bei m ſlief
ſen vnd auch azzen·vn
doch tſezelte ſunder dt
pflatſen·natm ſi des mt
ſolden lazzen·Allez ſem
tſeraite·liez er bei emam
der·vnd ſlauch mit meſ
hatte·hmden durch die
ſmūre von Leiden tſlander·
patmr noch den ſthilt dt
meman rūrte·ſus thun
der ſtēhez: teeiſten·m ſem
tſezelt m ſtudebraut ſtūte·

Den hiez er m do leihen·
dtz fidel Surſe mēte·dtz ſtha
den m verzeihen·thunde·
vor der Galvotten tſrēte··
avorholt beſtunde ſtedebrā
den meiſen·boſen halſtſt
dtz der micht tſtz bezze: mas
von eyſen Edel Samt brou
nen·leut vnd ors ze dathen·
der haiden tſot kounen·di
zwelfe ſich dt tſeleith wol
den mathen·dtz maret m
liſten auz tſem velde tſefū
ret·vnder allen Sarrazei
nen·het re mit thunde em
ouſe me bevāret·Hie
vor mas Ekoreme·ſelbe man
dt nemende·dtz m die ſteu
de ſeme·vnd holzen muet
vil nahen tet eclemende·
Des maret deu dritte ſthar
dtz tſeſchihtet·vm Kolon
Arezzulet·du maret vil troſ
te mit hurte widerwihet·
Nu latſen Sumeleithe·der
babylon ſo vexe·ob man
vil threfterethe·elleu hom
blies auf aller texte·dz
ez dannoch tſehoren nim
mer thunde·Fyllurates wō
Centrum·der hetz tſehōrt
der thom auch an der ſtun
de·Do heten diſe exhowē·

Jene stelle abermals im Glossar
D.

vntz dax vil manigew
lukthen·durch die Cote
vnt durch die ſtonen--
begund auch hie kyllixa
tes nu drukthen·Si alle
gax hurtuchleich zeman
der naben·Si fixen ſam
ſi tobten·Sma er vnd all
die ſeme vemde ſaben--
Oex ſtarkthe vnt der mā
leuthe·vrleuges gax em
therne·den da der Soldan
reuthe·gſemathet bet mit
lehenſthaft ze mexne·Oz
zargouch daz dient er hie
vil kekthe·von ſemer troſt
uallen muſt vil manuch
edel rekthe·Ex chunde
auch mit dem ſwexte·vil
manleuthen ſtreiten·ſwi
ſo mans begerte·daz traub
er te von chmde bei ſemen
zeiten·do nu die erſten
ſemer helfe empfinden·
ix thraſt den nuxt exne
bet daz ellen müde was
von m rexſwinden·Do
gfiengf ex an die ſtrengfe·
alhie den Agaxxochauſen·
man dranif ſi mit gfedx
ſte·daz ſi me bethaxten ſol
ber frauſen·kumfe ſebzuth
was do bei emander·all

ix her daz braute Sygelōs
vil nah die ſeme vnder·
Oex vogt aller haiden·
paxax mit Almexate·ma
nich hundext ſah ex ſchai
den·von ſtxexte ſwie ex
daz verboten hate·ex vaut
al dax vnd bat ſi wider
chexen·den holen gfoten
memen vil uh noch gfe
trauwen manigfex exen·
Ex ſprach owe bouue·
wem haſtu mich verlazzē·
Nu thomen vittex brouue·
auf orſſen hoch die thun
den ſtih nol mazzen·daz
ſi feides odex ſin icht gex
ten·daz nuxt du wol ex
zaugfet mit troſte thmuhe
dax nach mit den ſwexte·
All die bleth von gfold·
wx beten vnd ſilbex hm
den·Si nxſſen daz man
ſolde·die ſelben an dex
vemde ſtat du vnden·die
Akoxemes hmden vñ vox
ne·em langex gflas mit
blute fixten als Gahmu
xet du nuxt dex verlome·
Vil thürleich daz bethun
den·die werden edelen·
brounen·die manigen
ſtuhlt ze tranden·vñ helme

Vivit post funera virtus

Schreiben Dieterich Flechen
S.R.M.tis Suecia Consiliarius
et apud aulam defuncta S.C.M.ty
Residens.

Jänne d 2 Aug
A° 1657.

Vertrauw gott allein
dein vleiß vnd vermügen
Streckt sich auf das Kayserliche
Todter Jrgen
vnd ihres Herrn Bruders Kinder nicht
Jhm Kayserlichen Schutz vnd
Jhrem adel ist bekandt
vnd erlaubt Sie nicht Brand-
Johan Jürgenson Vi Exagius Legationis Kayl A° 1657

Tektom Talfein selbznelfter In praun vnd gesigt

1 Cod. 0 3.
M. V. Cf.

lieht die ſkorcmes kou
nen · lobten vil der helfe
ſo helfeleiche · der von di
ſen zwelfen empfant ſo
vil der helde auz mamige
reiche · Dwar ſi den pan
der naigten · die zwelfe
mit der chreie · hie naiget
die naigten · der chreie en
kalt vil mamich werde
ameyen · auz katnadit der
helt den namen ſiurte · Gu
let von Spanige ſtab m
em ors daz chraft mit
ſnelhant kurte · Tambeu
mit der alte · m haydniſch
aſt hyſpaneie · ſtelcichet
ſich der ſlahte · an der orſ
ſe chraft auf der blaneie ·
der het da Gaulet vil mer
dann hundert · wer ſint
die ritter broune · des
wart da haidenthalben
vil ſtewundert · Iedoch
belaib m ſtete · ſtedanch
der ſtar verlorne · daz ſi
koun dar hete · mit ſem
helichhant der auz erkor
ne · ſtesant nu ſeht wie
torcht em ſtesinde · vnt
doch bei menſchen witze
mit lichten augen ſtrif
fent ſam der blinde · Di

wolten ſtern ſchaffen ·
dar uber ſe die verren ·
diz haiden iht für affe ·
heten die von tauſnorre
verren · Si westen doch diz
mans hernach wol ſtund ·
wer die braunen wern
die wappenchlatt da für
ten auz der chunde · Da
let ze lethen · noch het em
ors etleichen · die man
da ſchaden zeihen · müz
e · daz ſi von der planeie
weichen · die durch ent
ſatzen ir orſſe da hame
liezzen · Swie auzerwelt
ſi waren · doch chunde et
leichen lehens verdriez
zen · Für dreyer chumh
reiche · ſo het man Ira kou
nen · ſtenomen willichlei
che · Swie hoch man doch
brüſte paladoumen · daz
ors von Spanige erwelt
als er im ſtunde · uber
die Sarrazeme ane ſe
tzeiz em bezzers niemā
funde · Iedoch wer er ſte
nendeze · ſtewesen auf
Iratoune · ſterker vnd
behender · alle menſch
en hertz haben die lou
ne · daz man der vnchun

den mht getrauet · daz
man da zweuel nemet ·
ich wēn daz immez selte
wol gebowet · Was ich
hie verzaigende · durch vn
derbmt der mēre · ich bi
all anders saigende · daz
nder bezzer ritterschaft
saigebēre · watt ich wēn
daz ist vernomen selten ·
vnuerhabt re ratse nus
durch gedrengte · si müs
ten rache enkelten · Esch
lir vnd Amazzoure · vnt
die hochsten kinezale · die
valten si vntoure · vnd
thumige hoch die beten
chranche tvale · ob si be
vurte re emer mit der
chrete · hie vatige die ge
uatigten · der selbe ruf der
sthus da gros maleie ·
Tausent helde mēre · sit
alle so mht ze chlatzene
stm amer chronebēre ·
von dem so hat deu werlt
nōt ze satzene · vnd aller
maistich m re selber lan
den · die stent ze halbem
taule mht an re chraft
daz selbe hie bechanden
Der held re iegleicher ·
die daz brovne fürten ·

cenem chumich nus so rei
cher · daz si m dester mm
ner icht da rucken · si wa
xen auch do hamme kō
ne tragende · ot alle mān
der ame den sekurez dch
tugende nus da chlagen
de · si chunden wol erbi
ten · daz man die straz m
voumde · von ort vntz an
die mitten · vnd ienstt
auz swer sich des vor m
soumde · mit den so chū
den si die straze prukchē ·
die vor da fluhtich waren
die sah man ellenthaft
an si nu drukchen · uch
el wart re neigen · der kar
ratsch durch chounen --
daz er mit sturm weigē ·
der helffeleichen zeit so
chunde lounen · ie mitte
do si fluht du waren hebē
de · opfer gros vnd reiche
si watn mit gehatzzen
kaun da gebēnde · Oen
vogt der werden hauden ·
chunde mht verdrezzen ·
er nēr vil vngesthaidē ·
den brounen bei vamm
sem des paranguliezzen ·
dem lie er vollen zuk hm
an si douben · allerest ze

hauden ſeiten begund al
hie gſedrengte m ſturme
vouhen· Darues der ſtar
che· vogt m Orlendoune·
gſeladen wer em purke·
mit ſemem leibe ich en
watz wie foſſaroune·
vnd m ie deit exzeuge
thunde· man tah re han
der threſte atz man vnd
orſſe memā gſeleichez ſun
de· Ir tvoſt muren auch
thlame· vnd grözzer uber
leſte· ſtētichleich vnd ſame·
tet er mit dem ſwerte wol
atz beſte· atz mus auch gſtar
der töt vil manges lei
bes· die ſemer ſleg empfū
den die naten mme troſt
dehemes weibes· Unt
weichen vnd chzeren· chūd
er doch behende· wān at
man ſolte meren· mit
tvoſte piris gſeleich des
ſtums wende· bet er allē
tvoſten wider halden· wō
Rubem hurtichleichen ſol
her rauſe thunder mht ge
walden· Er chert ſich mit
an fliehen· natm ſwer
m wolte nahen· gſem dem
ſo thund er ziehen· em ru
der ſtarch er doſte mht
ver ſmahen· auf ſe noch
auf dem ſeme dehemem
verien· er mus em burch
ze velde· deu ſich vr gaut
zem ſturm than erwerben·
Do diſe rekchen broune·
mit ſolher manhait rin
gen· mit ſpreme foſſarou
ne· gezwikchet murt dch
manige ſchar gſedrunge·
die grözze nöt von diſen
zwelfen dolden· vil thum
ge furſten reiche· Darues
mit beſthūten wolden··
Von aſſym Alexander·
em voter nan von golde·
tunkchel vnd mcht glan
der· em adelar der mme
ſtreben ſolde· der adelar
alle vögel überfleuget··
aſſym atz reich empfüret
mret· atrumb er ſich der
wappen doch mht treuget·
Narbyzon auz Tullibete·
der furſt reich hie fürte·
em herzogtum er bete· vō
dem namen man tach atz
ſelten ruete· ſem hertze
mut at von der leps vn
verdet· atz mus auch m
auf gſerbet atz berende
ie nach der art vil ger
ne perdet· Und als er alo

remen · ſah vmbkeren mit
dem ſwerte · do hort man
dach ertremen · manich
ors al dan der vnmegede
ges gerte · ane ſchad auch
nicht auf Tarbyzone · ſwe
te vil erchlenget ſein lop
erchlanch in vnde helle
dne · Die chunigt aus
zehen landen · vnt dar zu
all die fürſten · den vnme
wol erchanden · dem ade
lar ir edel hoch getüreſte ·
der wolge tah mit hurtik
leichem chriege · mu mer
ket vnderbunden ze hand
ſeit wen tumber nu hie
kriege · Kyllirates der
wilde · wunder fuert geſch
ürres · von buſem ein vn
bilde · der ane freude trutz
ec als du getürres · dutz
nus ir tantz den ſi mu mu
ren tretende · er chlang
auch niht ze tantze · ſi mu
ren die gemüten aus di
etende · Semen wilde
miet den ſchrechen · moht
er hie wol erſwingen · n
wundert dar mht fliehe ·
nart vil groz al di man
in ſah dringen · des nus
dem Amerat vil chlam
ze willen · vnt die da rit
terleichen wer in helm vñ
ſchilde chunden vil durch
zillen · Mit ir ſcharpfen
ekken licht gemalen · be
funden ſi der lekithen ·
von lagdabor den holen
chunich Symalen · Fride
brant den ſelben er da
ulte · er het in em wun
den gereichen · die mā ze
verch zalte · Kyllirates
der ſtrche von hertzen n
do chlagte der mutes zu
gel briche · one dar der
tatz mu ie betagte dran
den zwelfen helfe ſolt ent
reiſen · ich ſolt die auen
teure lan e diſe geſellen
hie vnpreiſen · In klagt
ten auch mit peine · vil
meder chunige newne ·
die in dem gelwen ſchei
ne · di namen war des
morgen mit der bruene ·
nam er was beholben
m ſo verre · von Ypomdō
ſi wolten · zu im wallen
auf die teure · Daz er
gerechen würde · mit el
lenthaften handen · von
der fluste bürde · di noch
grozer ſchaden vil bekan

1655.
Hellas mag Turcks will.

den · diz nurpt Adamus
di von vnd Eodm von
Adonte vnd von Agremō
te · die muren Sippē Ois
drey vnd all ir freunde ·
auf den Schotten drungē ·
chumige selbe neunde ·
Dareos etleuthe muren ub
rungen · von Gahmuret
Anfun der starthe · vñ Ly
ofym von Nerthum die fur
te man tode al di si toten
starke · Gem starthez nōte
geligen · muz man die get
gen ahten · der don muz
anders steigen · minder als
er der hohe solde pflihtē ·
ander gesteigte mit den
slitzen graffen · es ist em
vor geneide vmb disen
streit so man nēnt es sei
zerflussen · Wann morgē
went den rause · vil grozzer
auf dem plane · etleuthen
todes frause · heut vbiert
so went er morgen ane ·
leben vnd leip mit groz
zen eren · die amez diz le
ben ernerten · die thun
den auch zwualten puris
di meren Von den aus
thumber lande · helak Ala
mazare · nam er mit kum

ber stunde · er het in vil
nah ane triefens mue ·
uberwunden dann von
Kahauerre · daz edel Rōt
vil starthe · des helmh er
sites an dem gemezze ·
Man sazte yponidone ·
si nēren in grozzen nō
ten · er sprach ze leuth der
thrōne · ich wolt mich e ·
selbe lazzen tōten · dann ih
also geliubde wolde brech
en · swanz ich auf chum
ges stule · offenbaze chan
uberhauket sprechen ·
Ich chan noch hers wal
ten · diz meman chan er
pfahten · nu lat si sit be
halten · vntz hm an meī
schar die ahten · der ge
trow ich dannoch swige
munste · also diz ir ānei
en sich mizzen durben all
ir wider chumste Dar
es der grozze · starth vnd
ungefuge · der eren wid
sōzze · nam manige · vn
der ossen fiurbūge · von
semem slage auf wēn
daz munt genezzen · Alo
gureiz von Tanzulor ·
des lebenes muse al di
von im ergezzen Und

Non . si pmo le haver la fosa senza le pire
Pour mes Conjectures .
Le Landes armes
Le Comber
Lordfrid Gingero . Iss
alli zz di Normb
y Ose .

vil der amazoure vnd
neder esthline an zal
m nam vntoure er
machte manigen sceno
lantze vnde den werden
weip mit sceume habē
solden ia ist ne laiden
mere die werleuthen en
de von im dolden Han
diezzen den genenden
den edelen wezzen chris
ten Der mūz im helffe
senden all ir chraft vnd
all ir werleichen listen
vnd Ktorems helfe mit
den semen der von azlen
daune vnd von centrū
die liezzen chraft da sthei
nen Si rowen chummie
vnde vnd amazoure ane
mazze metal vnd esth
line si hiezzen treiben dz
mit eben mazze die helf
fant all dz alsam em
sneie der stechen bogen
strale flugen zu der brou
nen massaneie Gloza
matis den jungen vnd
auz persia die fürsten hi
ten vnder drungen die
auch vil gren nēren m
getürsten grewesen mit
des ainen tukthen wōte

nam si sich wol nerstun
den daz daares da vungie
mit vil nōte Si pflaige
auch niht üppe noch lo
sens bei dem tantze e
haus in tham gestuppe
die samarsone sthrecte
auf plen antze die heten
die von delendoun ent
halden da von vil mam
igem leibe dz leben anz dē
vethe wart gespalden
Slahen vnd stechen vñ
mit dem bogen sthiezzen
dz thund sthilte breiten
alsolhs tropels thumie
mich werdriezzen ob ich
di bei die nēhe ner vnn
vende dasse vnd kysernē
te bin ich weise ich bin
dz wol bemerkende Man
sah Glozamateisen hie
strebende gen i der herte
gem schar vil gantzer ey
sen durchel het breiten
des sich werte wol aht
chumige her vnd ir mem
ige so dz ze banden seiten
amexen wurden ane freu
den gar die semige Si
strebten bald geleiche al
dar si streben solden von
persia der reiche wider

16.M.13
G ID
Hmgffffa

L
L V S
S

slakch empfahter vnbe
scholden· wil er den von
vrlendoun icht nahen·
wie wrent hie die mez
den· man wil sich gtar
ze naste an m vergahen·
Ob der von tyrzlande·
a[o]zholt dt mizzich mé
re· nam swer semer han
de· wil nemen muz der
styt in fiey der mére·
si mohten alle thumige
niht gtuellen· du maren
ritter menig mér möht
der lomp m vrthunt er
zellen· Vil anzermelter
degene· noch han dann tü
nige strettent· die guter
méde segene· ze dienst
hurtichleiche tyost vettét·
der vil leihte emes thu
niges niht entschonde·
mocht er preis an m be
zeln· [illegible] worten du m
sem stone londe· Sü[illegible]
ten Giauen freyen· diest
man von emem sthilte·
die dienent ir amieren·
etleidter des leihte emé
thumich beulte· ob er den
lep alsus solt angreiffe·
mit arbant der stretige·
des liezen si m do so mit
entsleiffen· Dise mez
den thromebére· der höh
uerte stunder· vil manik
degen mére· wolde seme
herren zethen der vnder·
des müsten sich die thu
nige do sem weinde· dch
daz sol memen spreche·
nu sint dise helde r zeit
verzerndet· Daz selbe der
von tyanise· strait alsa
em rekche· ob er mht auf
der plaitse· vil thum
ige sluch iedoch verhow
erthekithe· vil manigen
liehten vmch sthilt vnd
helme· des der lufft vart
gtrert· vnd auch vil röt
begozzen wart der mel
me· Wie Kahmuret der
uunige· gtrauch da thü
de brethen· vnd ob ith
eest von sprunige· füre
ith möchtes halbez mht
wol sprethen· den fride
brandes Karle den edel
herte· vil manigem sthu
pfen snerte sem verhow
en da vnd tyosten mez
te· Daz wart doch seit
erzeuget· mit dem brou
nen wappenrokthe· sust
wart auf si gturleuget·

Dag 3 gemahl Anna die Zeil,
Ihr einer gnädig alt Regierungsrath,
Ao: 1655.

[illegible]

halber ge

halber ger des em chlam
en tokihe· bedarf daz mist
da ſtunden thamer gentze·
des muet der ſchilt enblöz
zet· daz man den auch er
chande bei der gſlentze —
Ez was niht ſaloman
der· ze emez mit dem an
tlitze· nam emer vnt d
ander· all ſemen mal mi
neide matchten thranikh·
des wart von im em ſter
ben da ze lone· des half im
gnade zache· vnd ſygou
ne daz dritte was ſilzo
ne· In aſſyrie zuunde·
daz swert ſilzone wozh
te· der ez mat ſterleuchen
thunde· m allen ſtuemē
truig ez ane wozhte· Clo
uſymez von ſabs der
wolbetaihte· er mamdan
ezben ſterben vnd gſtab daz
swert daz er vil ſere klag
te· O o m von clarſa
ren· Eanclawt ze chm
de· muet geboren in den
taren· daz er von alter
ſtreites vnderwinde· mü
ſte weſen m nēz vmb
all ſem wibe· niht hal
ben taul ſo laide· ſwie ez
doch truch ſem bruder vo

dichleiche· Halez von
luerſtande· fur gſem ama
tiſte· mit raube vnd mit
brande· der vil werde ſem
da niht wemiſte· von des
landes wart er muet gfe
nantzen· ſich ſelben er mit
wolte lösen e ſem ende
was erſtantzen· Clozar
idus ze chlame· was dan
noch diſem ſwerte· alo
rem niht ſame· gfrauf do
gſem daus der ſweher
werte· der gſtab ez ze groz
gſtabe dem antſthevene·
des chomen chriechen
wilde wz allexandrem
todes ze· Nu truig ez
ine der uuige· mit ſleyſē
nemich ſpande· ze lebenes
mandelunge· wart von
ſemer hende manger m
lende· gſem der herwart
den ſich niht endet· mit
freuden widerthumfte·
auf ioſaphat wart niht
r nōt erwendet· Sē
man an der mande· iſt ald
nerlt gſebende· ze ioſa
phat auf der haide· daz
leib vnd ſele erſtanden
iſt gar lebende· vngelou
buf diet von got wart

Hē 1696

Rec. Dnl Holt.

Sem. Ferdinand Hē

Hettenleid 28 May &c. ut supra

da geschaiden · vnd halt
die rechte gelaubent den
helle sunde mit rehte
niht wil laiden · Z wi
nalt re not geuellet · di
got da chan rezfluchen ·
seit leib vnd sele gehel
let · wrt so wolten si des
gerne ruchen · daz got
des ungisten tages ist
lange enberende · vnz
dar re nöt ist amith den
ist dann mme ewich
zwinalt werende Ein
swert vil scharpf geslif
fen · an hertzen semfter
wēre · der rechte hinder
graffen · m gedanchē mēz
mit disem mēre · der da
zauget sper chrōn vnd kreu
ze · vnd seme vil here wū
den der behüte vns da vor
des tyeuels schentze · D e
turetz erworben · het zer
vesperde · daz seit vil vn
uerdorben · was ez spruch
hie wrt em grōz malere ·
swem ich fridleuchten zu
then sende · daz ze halden
setten swie groz er sei der
saxit sol haben ende · A s
pmde gewözet · em baum
dreiez tuxne hohe · ausem

Brouy Valerian
Podestatsch
Von Trientt no[bi]l
aus Tirol
Diesses gebiethet

Jan ij Augusti
1656

Regnūm Chri
Deus Dominum
Salvator mundi
Ihm II Augusti
1656.

kurcratsch enbrzet · zuelf
ankther saul von oben
ab der zöhe · daz der bōu
von hohe niht sol stam
chen · em wolklin bekende
tut fride kunt vnd em
pfelle der blanchen · D er
art von salomander ·
ethydemon dar inne · al
sam der summe glander ·
von rotem golde lauhte
nah gewinne · sw sein
ze rehte wesen wil der
warnde · alumb n wisse
wirgen tzeit ez den autse
widerstöz vnsparende ·
E z wer em leben swa
re · sunder preis vñ eze ·
ob man zemer hende ·
streiten solt oder stürsich
nimmezmeze · da mācht
dem zaysen verre baz tze
lingen · dann dem elles
reichen · mū hert ich wil
ez eu tez warhaut bringe ·
D er zagt die chraft ist
sparende · so wil der elles
reiche · ot alle zeit der
warnde · sem als der da
manhaft tut gesleuhe ·
als ez sich dann erzech
ten hat die lenge · so ist
der zayse bei chrefften hi

mit verleuſt man man
gen ritter gengſe· Wie
wurden die von Troye·
dz immer iſt ze preiſe·
dz ſi mit twanges poye·
verhlammet wären des
iehent mhyt die weiſen·
em emich dath wart des
me vndezbunden· zehe
ſtantzer iare wurdens
alle zeit in ſtreite ſun
den· Daz hin ich oſte le
ſende· in dem huthe ome
re· durth dz ſo wil ich
weſende· ſem durch rit
terlichen preis vnd ere·
frid geben ob iemē noch
wēr ſtatende· ez lebet noch
ritterleicher ritter vil di
lob ſmit hoch bejagende·
Und ſwēr den vanen bli
ben· ſiht nahen oder vo
re· der ſol mit ruf erquik
chen· uber al an allen
ſeiten frid here· den kric
erhellen ſol von munde
ze munde· So wnet ez
chund die vnre· da mā
des zauchens nibt geſe
hen thunde· Die amlof
ter geſellen· ſah man ſe
re bruthen· gedrengt ſun
der twellen· Si wolden

gern lobleichen rechen·
an Darres den weiden kū
mich hardiezzen· die voz
m mhyt ter vielu wo de ſah
man ſtarche wunden flu
ezzen· Wam dz ez chun
de weichen· do er geſluch
den chriſten· gern m die
liezzen ſtreichen· mit hoſe
dar ſam alle ſtorche mīſte·
auf den perſtriden helfan
den· der ſtral an diſen
brounen hyenth· dz lūt
zel temen ſi bethanden·
Ir wart auch vil geſthō
ten· ab m von helden kū
ne· der ſi da zu den toten·
wunder valten mder auf
die ſtrūne· Darres mit
uberchraft der gedrenen·
nu langſe wēr geſtellet·
wam dz tyllurates mit
hurte ſtozzen· Alle; kom
gedrungen· anz zehen
chumgſe landen· mit ma
migem ſiurſten iungen·
die herten ſtrett von chī
de wol erthanden· die
mohr ot Gahmuret mit
alle erlangen· vnd ſer
ne brown geſellen obſi
halt ſtaten vaſte lauch
mit ſtangen· Do was

m fluchtbedẽhte·dz iungfe
wol verſtummen·ob ich mu
gſtz volbzẽhte·die rachtes
ghrd ſo wlürde mht gſtvũ
nen·Ypomidon vnd chũ
de ſich vor mir hüten--
Duch dz wil ich gſtbarẽ
als ich mit noten vmgfe
m diſen flüte·Ich wil
die weiden holtzn·mit
preis alſo bezillen·Ypo
midon auf zobtn·dem
ſtreiten thun auf mich
in ſolhem willen·dz er
mit kalt ſam den ellẽſ
ten·den ſi mit arglſe
liſten valten doch mit
vorchten zaigleichen--
Sus nart er ubervũ
den·mit liſten den vil
arglen·dz nart mit ra
te funden·vor dem ſtrei
te mit den wtte thatiſe·
doch rah er ſol ims dz
an preiſe icht thuenitẽ·
manleichter tuene vnd
ſo ſult ir mmmer mer
gen mir gſtdenchen--
Ir ſeit euch wol d' ſpa
rende mit reicht ze ſtan
tier nött·der treue mit
eren wende·frez vor al
ler ſthẽmleichen vare-

ſtarch vrleugſe vñ helm
den holtze mmme·mit ſũ
nen me beleuchtet wur
den zwar dmch den hz
betorſten ſinne·Ob ir
mi mirnde wẽret·als ir
di ſeit begerende·ewr le
ben wurd eirẽret·hin
dert vrſen thurft wẽr euh
mht werende·tzem dnr
herſſlut alz ubermezze·
durch reiten mobt ſi me
man m taſen dregen der
auf Trakoume ſẽzze Dz
ſelb er hie bedahte·ob ich
mi diſen ſlugſe·dz·ms
den brahte·dz deuhte
uber al em dmch als on
gſtſlugſe·dz mir der thu
mch Ypomidon entkrengſe·
noch ſamſter wolt ich ſter
ben·dann mich den langſe
raiſe mht verdrugſe--
Und leit mir mmer na
hen·ob er mi des gſtnorzẽ·
von mir mht lon empfa
hen·ſol ewr dz du mht
biſt verflozzen·noch mit
der hreune er mant dẽ
anker tewre der an dem
ſthilt enblozzet wart-
der thlagte eahmuret
der vil gſchwore·Mit bm

Anno 1638.
Ehr vnd glückh, nach mein Hoffnung.
Hans Christoff Herr
von Traun[illegible]

ich der vorgaytende· mit
diſen vor geschriben· nai
ch tuntz beraytende· prei
ſes vil durch dan ſol mich
nicht schrauchen· alſolher
mut durch vorder vorbe
halde· vorgēs ich aller
ding ſo rech ich gahmu
rten durch die ſchulde·
Vnt diſen thun ich vil
vorgen· den ſolen har
darzen· ie mitten gem
der ouen· thun in vn
ſere geſellen mit ver
dienen· vnelles man
gen vorde· dein zuc· die
doch wol ſaiten thunde
durch vorn dz zaugte
wol in vnſern zimme·
Dar vant ich manch
thausen· von diſen zuam
vorfolten· mit tödlicher
ſtraffen· vnd von den die
in da helfen ſolten· Glo
riamatus ich vor da vo
muh ſtraffe· Alexander
vnd Achezulet die ſtugē
weit durch helme vnn
den tiefſe· Sy vor mit kūſt
auf harpfen· nūr ainer
ſaiten thlenget· da flie
ch Leygath thärpfen· e
gen wolt ob er dz tauſpil

lengket· Sy vor der auen
tewr herre alame· bruſt
vnd anders meman dz
than jedoch vorbē klan
ne· Sy vor preis ich hat er
vorben· mit ritterleiche
ewen· ſein taiſe vil vnuer
dorben· an dem ſo mag
ein ritter preis gewinnen
ob er den von hohe than
genaigen· ſy vor den gra
then vellet dar market
mht der ewen vinter zu
gen· Harpfen thlangs
dome· ſol man alſo ſuzē·
vil edel ſtimme ſchöne·
geit ſi dem der wol die
ſaiten grūzen· than di
thlamen grūz die mitten
mēzen· ſo mag er freu
de machen im ſelber wol
vnd auch den vnderſeze·
Gahmuret der vngeſtu
che die auentewr ze dem
hohſten lop erſtraunten·
alſo dz me ritter ſo ſtechen
ze· muz/den man gem
auentewr than mezen·
dann ot nūr ein thlame
dar an er thunde larder
ſich vorſtēzen· So dz in
nicht genugen· thund dz
rechten māze· dz thē nach

Assai sa, chi sa se tacer sa. 603.

Assai sa
chi se tacer

Sai ben balla a chi
sa for Anna suona.

Maria Elenora Wolffin
grossin von Wirtenberg etc.
Geborne Furstin von Jegerndorff

Tempora tempore tempera.

In sui recordationem scripsit 28. Augusti.

Wolff Heinrich Wolffhart
Jacob von Wirtenberg
Georg Heinrich Wolffhart
Jacob von Wirtenberg

fo 1653.
tus auec le tams

schaden stiften · vnd thund
auch ie doch nus er auf der
straze · nit des neides noch
der vbermüte · ze liebe der
hohen ezen pflag er em
vnmaz m vehter gute ·
Von edelchait des Gra
les · vnd von anegeborne
thumme · so daz in sunder
tmales · sygoun em spán
den mayen voumme · dauo
daz er re wndichait ekla
de · des thund m me gemu
gen · doch trug er den hoch
sten preis m allen lande ·
Von daz der mozten stez
ne · auf bricket gen den
lüften · vntz hm gen vber
ne · so naut me so vnter
leuchez gusten · ienseit mers
vnd auch m thristenlan
den me so hoher preis er
rungen nutz des müz ma
chen semen handen · O e
werden ohem seme · vlos
gemach sem ellen · von
ubermazze peme · vnd vm
besihte thund landez vel
len · disen werden edelen
hochgeborenen · sem hoh
preis erwerben nam von
leihten dnusen Isthimp
fentturen · O urch daz so

hute der verte · stunt an
dem brakthen saule · ez sei
lnder oder hette · daz uber
sih er gar dem ez ze hal
le · den vame thlare iun
ge da was lesende · man
gel hoher freuden naet
Sygoun von disen mete
wesende · O re gem dem
brakthen strebten · auz hu
ber gem der nöte · dieset
ben die noch lebten · den
graben dise menige wch
m röte · zwayer hande die
em sah man spremgen ·
mit runten gem der ho
he die anderen durch die
staene auz wunden dri
gen · O ie selbe sere thlag
ten · zwen thumige der ho
hen werden · die darees
wol behagten · swem s
gedranges nach dem tu
nen greden · daz selbe vnt
daz er was te mitte sehen
de · het er gerochen ger
ne · des was im Gloram
tus da rehende · O em er
palatielen · auz leims
Lythrunse · sluch der tam
quelen · mahte weiben
weit vnd ouzrmunse ·
alle die sein sterben hie

befunden · vnd in halt
nie gefahen der freude
wart in ramez hie gehū
den [illegible]on ſemer hohen
werde · die er do het erwer
ben · ritterlichen ghrde ·
ſolt hohes mutes vmez
geben · erwerben ſolhez
chlagen an werden wei
ben · nam ſi lantz in trew
en vnd wellent werp wō
freuden ſo mht treiben ·
Auz perſſia der vngefe ·
noch lange was in vn
chunde · diſe lant wande
lunge · nnm ſich der ſarit
ſo nacket mit vnderbunde ·
heit der von Centaurn di
ſchar zerſtucte · mit ſemez
wilden ſchuften als ob
in tohlerlichen tuhte vn
te · Der chlagte auch Ky
malen · den fridehmnt
du lattte · mht langer
woltez tanlen · enen wō
den chunich er von dem
leben ſtatte · den menan
ſah auf zartleicher raiſe ·
partiens den chlaut Arbez
zulet natm er in chōne
traut in Arabeiſe · Ma
zur vnd Smeralen · die
walt er all beſunder · dch

chlagte nach Kymalen ·
er was ſem miath doch gtalt
er in dirvnder · gorholt
vnd Elimat ze helfe drū
gen · Arbezzulet dem tla
ren da ſwert auf liecht
helm lout erthlungen ·
Auch ſah man lebelem
en · den edelen hohen fre
chen · mit muden chreſte
ſemen · durch gdrengte
nach diſen brechen · des
nacket vppomdon em ſchad
geworden · des er an gtan
tzen freuden do man in
ſtugte mēre nus verdor
ben · Man ſah den chrōne
bēren · auz ytuleis du ſprē
tzen · poſſitrius den gtrē
ren · dlsus hōrt man ſem
lop erthlentzen · in allē
reichen ſtrat man in ertha
de · gtem hohen trugt er hch
vnd gtem den armen milt
in mangtem lande · Es
midus von Lidibole · bet
erworben ſelten · mit ſtiē
leichez dole · alſo dez ieniē
ſtunde an in kam ſtheltē ·
dez er verdient bet ame
miſſewende · er dient nett
den grozzen den wolt er
gtene trutſe an ſem ende ·

Rex Iohis
Nestoreus Nestimide

Jam tet auz lacridaxe·
dyffelsolt der milte·mā
leichen offenbaxe·chund
ex brechen helm vnd schil
de·ich main sō mht mit
veibel hame: zangen·ex
exstie mit twosten·vnd ch
mit twexten ekken auf d
plangen· hye wxt kyl
lxant gemuget·sein leb
mxt dex summē gezaugt

Vl hurtichlich
gedrukchet·
von drien
mxt gem
drien·an
emer sett en
tzukchet·mxt di sieuden
wunder den anczien·ne
cilenthaften chraft hetfū
de hmchen·von ubelast
dex mūde·chunden si mit
tode emander vmchen·

Possatenus axtholden·
mit sletzen sexe mūte·
sunt; ex sein vmcxgolde·
von m truch dz wiclt vil
chlamex gsūte·ietwedex
da het den semen wol sū
den·axtholt m an gesigt
te dz gesthach iedoch mit
ane wunden· Maxtholt
empfinden·must auf dem
wmstern arme·alxest
do sich mit wmden·von
pukgram em hemde kun
de maume·gtab m dz
blut ze tal hm ab die sei
ten·do sucht ex chrust
bei hertzen·die vand ex
da dz seumt m an den
zetten· Em kolln wol
gesteppet·drkch von pal
mate·mit xmsen stark
gexeppet·em hersme dx
chumch slx mit rate·
doch half ex mht axtholt
ex gtax durth sthroten·
chunde m emem swmk
che·dz houbt viel hm
den leip sah man hie tō
ten es chunat den zei
ten·mit kexmduns do
pflēge·so nēn w ie de
hem streiten·vexnamet
dz so gtan auf hexte lēge·
ze helffe mxt dwedexm
da gesprungen·memē
ms vexamet·ex wēx
mit thampfe gsenōzen
da betwungen· Oen
lent an disem streite·
den thranchen het ver
vexet·die da ze bander
seite·mit chunste chrust
gehobet vnd gehexet··

Jean Ernst
Baron de Wim
dischgrätz.

3537.3

Sine scelis in Kell.
47.

3544,3

chaume gruͤzzen · vnt
den auz Nauarre · nw
sagt si mir si welle ez gē
ne buͤzzen · Nem streit
herram der wolfe · ir sult
mein sō mht ramen · kert
euch gein eiflolfe · vnd
ander vil die hāz dann
uch verthramen · chūnē
mit vnfuͤge ir chuertei-
ir tehet ich hab vergezzē
des hohen wert han ich
mer dann drie · Mit
den ichz wol erzeugen ·
matf vnd vil manich hū
dert · ein ritter sol mht
läugen · mi nutn si ouf
flortschantz gesundert ·
vil hohe nam si wider
chreftes pflagen · gein
artaus dem werden ge
laubet mir si türrenz
noch genagen · Und ha
bent ez genaget · ze prei
se ritterleiche · an man
hatt vnbetraget · des ma
nich katzatzem gebuͤrte
reiche · an dem streite hat
mit tode entholten · von
schampfenzoun vnd hut
tuser tot si valten mang
gen auf die molten · Ki
lioates der wilde · möht

eysen han verslunden ·
gar elleu semen bilde ·
het vngefuͤgter zorn an
m funden · datz mi dew
amlef ritter broun ge
sellet · der hochsten chum
ge vire · vnd manigen fuͤr
sten heten tōt gruͤellet ·
Em valkche me so drē
te · von luͤften chom gestōz
zen · als der mit zornes
nēte · hie nus bethlatt
vnd mit manhatt dvil
grözzen · datz mus auch
chraft mit schelhaut uͤber-
setzet · des wart der edel
werde · auz Nauarre mit
tōde alhie geletzet · Fuͤr
baz bestunden deukchen
an Kayolet von spanige ·
er chunde leben zukchen ·
also datz me mit noch
cham sem zanige · nicht
gseher chunde naigel wi
derziehen · vaget der spa
nole molt rodech den vil
den hie mht flichen —
Untz datz er einer wun
den · mit müd verladen
sere · durch eysen hrt en
pfunden · andris wer den
fluht mit alle ir chrae-
ze Kayoleten immer on

Anno 1657

Vertu passe Noblesse
Contentement Richesse.

Leipzig 13. Jan.

Sigmund Reinhard
Graf Hz Töttmannsdorff
Pfalz.

gesellet·ob er alsam em
sthour dz thorn tut die
ritter bet geuellet· Gah
muret dr neme· betsud
auch m zorne mullen·
Sippereichen teme· er mät
m dz er sah vngeene mul
len· dz zerth von m dz
m dr mus gemēge· vil
huetuhleich gesprengetz·
mart von m dr sunder
rates slege· Wie dz er
hez dr tobende· von len
truum der wilde· sem ge
ueete mtet et lobende·
dz Gahmmuet so gtate ge
leuchez bilde· mit geber
den teuch meilen sem rek
then· ob ez nath semer
gsed mchte lit gem wi
der sneit erstechlichen· Des
stieites mtet begnmmen·
der zaghaut vil sunder·
m bauden nas ze cumen·
der slizzen sit m zorne sa
em zunder· natet den mā
hatt bauden thalb enbrē
net· sthult helme liecht
vnd baume mit ekthen
sthargf manleichen natt
ze teemet· Die gtits m
tauden gtunden· mt streit
reladen natten· vnt; dz

Nulla salus pac.
bello te poscimy omn

Samuel Ludwig
Brandicen Pom.
Cumenensis
die 28 Augusti 66

st recht enpfunden· mit
nelhem neide st da thun
den mten· besthutten mā
st wolt ze bauder seite··
Gahmmuet der uungte m̄
emem slatz dem luste
gtab die meite· Den mak
vnd den gesellen· betsud
er alsd rechen· sem tut
leuchez ellen· thund emē
slach mit thresten alsd
zethen· dem wilden dz
sem hertz mācht erthulē·
den leber mit der gallen·
me zfluhtich m erden so
tiesse möht gewulch··
Sam killmatt dem wil
den· em wund hie natt
gehomen· ze satzen mutz
manz vnbilden· Sett mā
kyllmattes dr halben sthō
nen· semem drsse dr müst
tet meder halb ze der seiten·
von ahsel durch den sat
telbogen sluch Gahmmuet
den thumich an disen zet
ten· Zatzamant dz rei
the· Vpon den mē leihen·
von rechte solbilleuthe·
semem sun dem auch
dz mht gedihen· thund
er mus alsam der vnter
genemet· dem seit von

dem auz Hazamaneh dz
leben auz dem werth nert
auz getremet. O o dez
auz Orlendoume dz mēr
het echōret semer freudē
loune nert da von gar
volluhleich ze stōret. n
vnt die ander welter ger
ne rethen. sem swert dz
vngefūge durch eysen
vnt durch werth nōt kun
de brechen. O em paner
nert vil laide do er den
helm blikken sah er
manige raide von sleise
het auf Gahmuret gen
sthrikken. sem herze viel
do er daraes sah dannen
von den helstanden weren
mit grōzer schar. do hōrt
man swert erthmigen.
Akorem sich spaunde ge
nesen was an streiten
mit spēhe was er wande
wie sich der streit an brust
an allen seiten. vnz er de
iungen bei dem sthild er
thande. me chōm er in vō
seiten. hey wz er in ze
liebe mi eysers ze trande.
O en starchen mihte den
snellen. sah man da na
her dannen. als oft mā
erhellen. sem nasen hōrt
dz chund auch sterken
hemisen. Akorem do sich
von suln weichen. vnz er
die mūde begreifet. do sah
man schiuzen des tugen
de reichen. D em strideī
chez zauchen. m grōzen
hohe flugen die hertem
zu den wauchen wolten
sich daran mht lengē trie
gen. wann Gahmuret
vnt dem von Orlendoume
den bauen was laide des
vmen thumst mit strideī
ther koune. D er prach
tougenleuthe al den gotē
semen enbiez vil opfers
reuthe. dz ir gen ad so vol
luhleichen sthemen thūd
also mit sid an disen zei
ten dz erwider er mu dah
te ist Gahmuretes seldc
an allen seiten. Ich wānd
auch heute emmorgen
kouns haben genomen.
do wart ez die verbor.gen
die gem koun te dienstes
mten verdrozzen. vnt dien
nent emem gote m dnen
genenden. nest ich wes
er gerte ich wold im reich
er opfer wunder senden.

omnia desuper.

Ich bin von im gesigen
de · heut an disem strite ·
sint si niht gar die ligen
de · die vemde so han ich
doch an dirre zelte · daz
mul behabt vil gar der
fluhte sunder · die meine
varn ze fluhte bet Ihesus
niht die seine gesant daz
vnder · Man ist mir vō
im sagende · ein hart strō
des meres · von herzen bin
ich zhlagende · ich nēr
anders lange sem dienē
re · wann mir sem zhuist
vz aller zhraft geuellet ·
man giht mi sei vmmē
re · hohmuot vnt der mut
reichait sih gesellet · Ge
dult mit armute · daz sint
die er da nimmet · zheusih
m rehter gute · daz ist vn
ser gewonhait vnbesm
net · hochmuot reichait daz
ist vnser gote willen · der
nimmegenden herzē be
gerent si mit zheuslhe kam
salle · Iedoch wil ich mih
heren · mit etleichen sath
en · an dienste der mi nah
eren · zhum wndichait
vil hochgemachen · des
sol mich Kahmuret wol

vndervveisen · Ihesum den
edelen heren · wil ich dēh
Kahmureten nimer prei
sen · Er rait alsam an
haiden · dem christenleich
en mēre · ze reht niht vn
derstanden · nuon Con
stantin vas zhrōnebēre ·
ze Rōm vnd ander zhaiser
vnd zhunige reiche · em
hamreich vnd em karle
vil me noch der si suchet
fleizzichleiche · Und ouch
von Engelande · Osvalt
em zhunich milte · m vn
gtem man erhande · Stef
fan em zhunich der zhrō
ne truch mit sthilte · sand
Maura em herzoge erkē
net · vil reiche vnd sanō
wilhalm herzoge in behē
nenzela genemet · Ic
mit ich haiden neise · gem
lobe noch auf erde · reichait
nach Gotes preise · heten
dis vnd auch gotes lere ·
snēr noch alsi der reichait
wolte walten · der machte
sich Gotes hulden mit reh
tem gerihte vnd rehter
reichait walten · Do erstarc
sins mutes genendet · von
des nezden zauhen · vil

Fu seruz dis prudens
fr adversiz cautus.
Sigmund Friedrich Graf zu Hz
Cattenhaus Herr
Dy 24. Sept. 1643.

manich tōt erwendet tu
gent thund te sollze witze
rauchen · Swēr nu vnd
vnd ere thund erdenchen
der wēr vns em gespotte
da von so müz deu werlt
an vnde wenthen · Do arī
es der starche · da hete lop
errungen · iedoch m tōdes
arche · vnder semem za
nen wart gedrungen ·
thumige diey vnd vil der
-meznale · hilliocat selb süf
te thumige daz selb auz lauf
dibor Symale · O az sagte
man pompeien · des erste
Ypomidone · vil rmges tow
des mayen · gra snell zer
gat ob deu sunne sthōne ·
geit hellen sthem nit latz
die gote wallten · si snt wō
vns erzürnet · so still vor
nu r hulde baz behalten ·
Do snt auch sthade nem
de · an armen vnd an weib
en · des sich r gote sthēmen
de · mochten immer wesen
sthēmeleiden · si bringet
mht den dritten von ple
nantze · deu hent vil reich
gesenet nam mit gesende
weidem thantze · Vor den
holzen trauenden · wart

hie em michel roumen ·
do die sere chlagenden · mū
gienigen sür wēr solt dar
an sōmē · Dartes vnt
ander thrō nebere die
von dem wal gesthaiden
waren · die mu sagten vil
der mēre · W te si den ek
errungen · vil seu des erst
ten bēten · vnd sizer fluht
erspringen · do flugē zwel
selber m brounen wēten ·
die chunden stm die val
ten vogel stōren · m ze trū
te vnd vns ze fluste sah
man r tyoste von tatel
manigen enbōren · Do
s deu sper verswanten ·
mt tyoste hurtichleuchen ·
sthult vnd helme zer tran
ten · mit swerten von den
elthen werchen · sah man
stahel herten stm daz bleie
rotum Dartes alame vnser
wēr noch lebende mider
dreie · W er fossen oun mū
snelle stm ariören des wol
wande r preis ze roider
spelle musten s mit grif
te sem die sparide · ze emē
wart em valkenpoz gemez
zen von Dartes mit thurf
ten · wz dem ist manigen

j 6 B. 03.
Constanter & Sincere
M. Dn. Hans Jac
Ho Bolsheimb.
Alsatia.
Dy 22 Junii Dantz
j 6 G 03
W G W
Verbara pro
Von Wolfsheimb
Jerson von Frantz
1 6 J. 09
Haiz et sen.
Ruinpogt sen
v. Polhaimb.
6 R
Johann Hans
Johann Hans
Johann Hans

j 6 15
G M H
Hilbrand Bastian Bild
von Rheinfelden
j. 6. 03.
A. M. G. W.
Dominicus Jacob
von Wolfsheim

lebende seit gesezzen. Kil
lianes re amen. auch mu
ze iungest entleibte den
werde weip wol nnmē
solten daz den erd woz
tamer bibte. alsus nam
m die getoufften chlagen
de. re heln wert vnlan
ge daz wappen auf den
schilten watt ez stagende.
Gahmuret noch chref
te. pfluft aller sterkike
manger ritterschefte. hā
ich genomen nur mit
guter werkike. So daz ich
brust ritterschaft besūd.
So han ich heute gemez
zen an semer chunst iah
manes ein wunder. ez
gescheh von chunste me
re sus was ein ander ze
hende. er was czuo net
sezze. ich was da bei die
nēhe mit chunde sehende.
ez stunt enbor daz swert
ze handen bauden. von
athfel durch den satelbo
gen chund er den wilden
von einander schaiden.
Alrerst nu nast gemde
ret. dir beiden hohste
mūte. den tost von vns
gewindet. was er mohte

samfter mers flūte. teut
schen werden dann er sol
de sterben. von chraft de
hemes leibes. ob ez der
besten dreuzzuch wolden
werben. Ane sekurez al
ame. vnt dreies der mez
re. vnt die drei der zaig
haft ame. durch nnme
ber gestarken sint so wer
re. So was mir der von
Centaun gesundet. one
guter werde der hohen
mūt von semem tode sih
vndert. Und weilent ich
kounen. die chraften an
sem betende. mit re wap
pen brounen. sus was
ypomdon die chnsten
tretende. Sekurez so hat
von recht ein ende. curz
leid an bauden orten sh
wirstu alles meinez so
ge wendez. Dar umb wil
ich die leiden. gemult ze
dreuzzuch raten. So daz
von mir gewenden. Got
lenken ere dar chanstu
wol gebaren. vnd hast
die reinhait die dir zu
gehillet. sunder duch al
ame. mit vnser rache
nnmez an mir gestillet.

57.

Sett daz kilicantene ist
sus von im geletzet sem
dretzzich vnt dannoch zwe
ne die solt er wol mit reh
te han entsetzet ich bin
iedoch der im vor angesi
gende was meiner chraft
wol zehene bet er der im
so vruge wurt nu wiged.
Daries hat vil chreste
der chumt im niht so na
hen lastes uberlast der
chreste ist fossaxoin der
makch sem niht erzahe
sekuretz er magt dir niht
entwenchen heylichait
die grozzen als wir sem
haben darfstu niht verchte
chen Do sprach der trew
en reiche herre ist er mir
saigende deu mer vil en
deleuche so bin ich im de
hemen frid traigende hat
er semen gelouben sus
gewandelt wes solt ich
im getrouen ich wurde
an semem fride mussch
delt Allez chumch wir
de draumb ich niht erme
me ist er m steter gnade
daz ich der treue isem nu
widerzieme Swaz ich
gelob daz sint ot wort
gesprochen alle berge m
sint nergen verswinkent dann
si menthalb sem gebroch
en Mit sinne wurt daz
mere ich wolt e sem ge
pfendet ich bin wurt daz
mein icht lebende mere
e sich gelaub vnt treiwe
bei mir endet vnd wolte
hundert tode sinnste: ster
ben dann daz ich elleu rei
che solt siben taige mit
vngelauben erwerben --
Du bist ein deim stete
sus iah der auz seiende
wanm ich dazselbe tete
alz dem laut hat menthal
te mmer ende meineu
wort deu iazent sih nit
brechen Zahmuret der
stete chund also mit gra
zen trehen sprechen --
Der parce bet mein hu
te vor streit von semen
vemden trehen m schif
leuthem muse machte
vone vne brouu daz mu
muth vereren Swenn ich
nu ane gesagen chumc
chiesen cann als ich bin
erkennet so la mich dei
ne kaumschaft gnez ve
liesen Du bist alr emer

zu dem leisten des erste tages vom Talsin an Schuren;

exen · damit vil vnbewu
bet · tuſtu durch preis
ſtemeren · dich vnchunt
daz ſei dir wol erloubet ·
alſd daz ot ir ſtoten mht
ſtcleidet ſin · ander daz
du welleſt durch preis
beiaſten · iniche ez dich
wol irrunt · Wie ſol ich
dich erthennen · tekunet
m vnchunde · daz vil ich
dir benemen · em kubei
thlax alſam em ſteemen
ſunde · daz wnt ſtebenſet
an golzes keten ſtarkliz-
vor auf memez bruſte-
mn ſein nac bei ſeme
luchten blikke · Oei trew
der wound erwéret · wéreſ
tu ir eman ſtatende · du
hiſt auch vmuermézet ·
ir mir nuz wiltu mir
ze hund ſem traitende ·
dz du dr trauſt nuz moth
to ſu haz erthunden · do
ſtnieden ſich die meden d
ſtleich an ritters preis me
wart ſunden · V pomdo
ſolande · nant me bey ſei
nen jaren · do er mht vn
de ſtchande · vand an ſtchil
dez vnd er mht aren · m
hatze wolte Kahmuxetes

des uingen · doch ſtebaetez
vmezaiende · Wie ez
m ſtem herzen ſtebe ſtū
ſten · Swaz ir noch ſei
der lebende · vnd ſtester
leben ernerten · den hm
ich ſtird ſtebende · hent ſtich
er ſtei vor allen herten ·
die haben zuue ander
zen ander ſtruwe
wnne · alleine mit em
ſol vnder ſemen vmen
xeiten · Von ſtedmon
teme · kaſpar der eren ryn
de · durch die wnd ſeme ·
naren ſemeu ſpez von ſta
hel vezende · ſtarcher tyoſt
reichder dikhe entſtelten ·
muſten ritter iunſte die
durch weip verlaten di
enſte ſelten · Als oſte ma
akozemen · mit ſthar den
plan ſiht ſtuhen · ſo ſtuln
auch die memen · ſtegen
tyoſte hurtichleichen rith
en · der ſtarche kyſtas von
Damaſtone · du ſtolt ſthar
die ander mit helffanden
lauten ſthone · Von tal
dath dem rotte · ſtroz laut
mit ſtantzen treiven · ſem
herzen naben zoſte · er
ſtrath our ia muz muth

Rot reçeu Dimanche
Lundi ſuivant 8 Mars
du 20 Janv. 1651

Nor suit juger de la douceur
qui n'a gousté del'amertume.

mmer rewen · daz Ruhmu
ret so dikike wirt gheletzet ·
mir ze dienste an freunde
daz ist daz mich an allen
freuden letzet O wr der
vil gheheuren · die christ
in christentume · so wr
dichleichen stewren · mit
lobe chunden in christen
leichem rume · allez chris
then tôt wer mir gem m
ze chlame · vnd sie Ruh
muret den weiden ame
zatries vnd ypomdon al
ame · Ich bin von reht
der chlagende · Swem ih
der chlage nu müzze · ha
be mit iamer traegende ·
ze disen zeiten sol ich mih
vil slizze · gehaben so daz
tröst an mir icht swinde ·
vil manigen den ich trös
te · der wn sorge wirt ei
tamer slinde · Er hiez
si aromaten · vnd balsem
wnd ichleichen · vil herre
laude haten · die man ze
dch gebaren sah manic
then · christen vnd haide
nischer diete · stunt ez ze
chlagse banden · des gabe
s mit rathe widerbiete ·
So man arer zogende ·

was hm gem plenantze ·
vil zmr gogende · sah
man den helmen der ze
chrantze · was gedaht d
hohen mmme ze lone ·
ith mam ze banden seite
die von Marroc vnd ba
bylone · Tossabozat was
varende · er vnd all die
seme · die vemde wemich
spaende · wam die mus
ten dolen manige peme ·
von draft daz vnd sine
gente · daz gab mit töde
chumgen vnd fürsten ·
manige reiche presente ·
Durch mmichleichez
gruzzen · wart hie vn
mmm erzaiget · daz pit
ter von dem slizzen · bet
sich hie gar slinder anz
genaiget · vnd weigten
doch gheleich daz gemüte
todleicher mre gestbah
dz vil von mmmerhleich
er güte · Von Kentc sin
draste · die rtten ritter
leiche · vnd werten sich
vil raste · die von Gred
mont mit twosten reiche ·
Swem dz vor durch die
barbre diete · vnt durch
der sarne rmste so rant

Der schon bekandt nahm, Dein wie die Künste stehen
seind Ein nach die geschickste Hand, doch so dass Gesicht verstehet.
Meinung Gott sich Vor Verbundenheit
Kunst Dienst. Zu Nachsinn Gottes Lauter
einkehr.
Den 3 Juny A. C. 1660. in Cassel.

man si m

man ſi mit rezzagfter: tē
te· Oder du ledybōdantze·
mit hute mus pflegende·
dritter auf plenantze·
nus m der von Ozlendoun
der wegende· vnder ſemē
mnen mit dem traltchen·
der rote gab die rōte· dz
vor im flutzzen vil der blu
tes lanktichen· Oder Soldan
do nyht merze· des hornes
wolte beiten· dz ſthuf
des tōdes rex· der m die
ſemen du rest an allen
ſeiten· von ſemer ſthar
der ghōzzen vnt der mer
ren· der vorgab rezgez
zen nuxt die ſeme wur
den nu die ersten· Lyſi
as von Damaſtone· der
mūtz an bertehn chriegſe·
ob er die baldatone· hur
tichleicher tyoſte ich vil
betriegſe· nam ſi wurden
des die vnbechlagften· ſi
wurden dem geleiche dz
ſt ander mēre von m ſagf
ten· Owe alrerſt der ſtz
zen· frucht den altozemes·
fur zaertleiche; grūzzen·
muſten ſi nu nacten ma
nigfes penres· als m die
von Damaſto da ſtanden·

mit troſte von Labeme·
ſchult vnd eiſenmut ſi
weit ze trenden· Dz gul
ten hie die iungſten· vnd
auch die wolbetagften·
der zaghaut vnbetwun
gen· alſo dz ſi des hohē
lob bedagften· die ezzeme
rel du chunde larten·
mit troſte gegenbiete·
die damaſtone ſi brah
te zarbaiten· Ameyſe
der ameyen· du wirder
wart gehellet· der han
delung die ſteten· den
du hatzzet mmmenchluch
geſellet· des ſolte wir der
tiurſſe neigen tieffe· der
vns du vor behūtet ob mā
ſich m den ſtunden iht re·
ſtieffe· Mit zorn gtat vn
bilden· die ſoldan hie be
gunden· durch fyllitrat
den wilden· vnt durch
hymalen die mit tode fun
den· wurden ſelbneunde·
der chrōnebēren· chum
ge wol der hochſten· des
nacht re chraft erneut
von diſen mēren· Und
wolten ſnell ergatzen·
die rache nach re wille·
do was ez miht ſo natzen·

; 6 B 5 7
Dise grüne soid
Dise soll mein Claid

Maria Regina Ko
Königin

Si chund tzoꝛzeu vre
re wol tzeſtallen als re
weit tzeſamenteu ſtut
was ligende an dém
vierden mozgen ſich
mamigfer ſtreites thun
de was vetzigende Et
leither tath dén dritten
zogſte ex thóm ze ſtrei
ten die nalen vnt die
mitten mit arbait der
vierden muſten betten
ſtantzer tatge vntz an
den vierden ſtreiten ie
ze haut die thomenden
mht die ſthar als ſi ſe
dt kondwirden Doch
waren ſich enthabende
die bruder koldan bai
de die ſthuſtende vnd
auch die drabende ſtun
den geigen ſtreit auf der
haide die dem ſtule ze
babylon tzehullen der
die baldaton wunder
mit dem tode aline be
wullen Wie Gahmu
ret ſich ſparende was
vnd Ntozeme da alzeſt
nu ſthaunde wurden
tzem vnſozgleithem pei
ne Si heten vil mer freu
den dann wrhte tzedm

tzen ſtarcher ratche die
heides haut ie willich
leichen wozhte Orbeiz
von Gratulaneie reit
ber mre ghutter nēhe al
zotzend auf der planeie
ſwelhen ende ſich der
ſtreit nu tzēhe ich hā
ze dir vil troſtes vnd
tzedmutzen dem er kraft
der ellenſtreichen thun
de nie mit ſtreite miſſe
lingen Und von pelaſ
tigwaiſe ayardiez der
vil tzehewre m ſchipf
vnd auch m ſtraiſe ex
wurphie ritter ſterther
auenteure noch han
ich mer ze ſenier ſthar
behalten tzem Ypom
done ſoltu mre des ſy
tzes helfen walten Ō
Adramachoute der ku
nich violaxdeme vil
mamiges weibes traw
te haſtu dich exzaiget
ſolh pēne von den to
ten nēr du ie tzepzei
ſet vnd auch von wer
den weiben mit lobe
dem manhatt holden
waet tzerweiſet Dex
werde auz valtuneiſe

Synatrix mit reite· ber
meinet massanete·dem
swert dz than die starc
then lukthen weite·durch
helme lieht vnt die schil
de honen·mit tyosten vō
labene muz man dich
in dienste der werben scho
wen·Koysilaton dit mī
nest·die wredthaut mit
stete·natm dit dich wol
verstmest·dz sunder tu
gendlop manleichex tē
te·gert man dex exen
thint auf stete selten--
des hat vil dikke enkol
ten Kolt vnt dex walt
die mūzens noch enkel
ten·Cestpont von Sy
ginnesse·vnd Agruezz
von Aedtsonte·vnt dex
thumth von Serdesse·Py
xel von Aaradous vnd
Arponte·vnt darzu billi
gratus von Bylisturosse·
vnd Ordmetz von Silli
bet vnd Elocadant von
pataunt dex gax vnlosse·
Die suln alle exten·ze
menex hant dex lertzen·
vnt ze menex zesvēsei
ten·held dz exthorn mt
manleichem hertzen·alle
die man mre drensleich
exthemet·dz nevn hū
nichreichen fürsten vnd
auch svie si smt gsenen
net·In happ vnd m sū
teme·han ich fürsten tfz
ze·m Gurgsantf vnd m
luppeme·vnd m Cordo
die thumigen sint gsenōz
ze·m poye m Lenebri
m ayontesspire·vnd m
semeley dem reiche·t
metal vnd Amazix vñ
esthlyze·We memer zes
wen hende·suln si helme
scharten·gedenchen sun
der wende·wz si dz gwōz
zer exen von wateten·die
sol ir manleich tut m stret
te vermeten·vnt zehen
thumgereiche·die mre
von rehte harnasch suln
bieten·Die allex liebsten
meine·dz tautsteten lan
den·Cahmuret vnd all
die seine·thund ich den
so gsetun dz si bethandē·
die liebe gwōz als ich m
die bm tragende·Smutz
in alhie gesthēhe·dz vō
ich vor allex flust dex thla
gende·An menex seitē
naben·sol Cahmuret m

Hute ſem ſiur allez gahē-
vntz vor betreiffen zuei
der vounſthel ruite· dei
dz ob; der rathe pfligt
ze berndē· ez wigt fur al
le bergē des vor die ſol
dan wol mit rechte ſem
werende Von Syria dem
lande· die fürſten al ge
leithe· der ſchar vil ſara
nde· grozleithen mert
wol ſtmue den reithe·
die mit theilen bogen
hatzen lantzen· vil der
parrivre durch dekthe
auf orſſen machent wei
te ſthrantzen· Bei den
die Galiotten· ſüln ez mā
leichen werren· ob mht
r ehre die rotten· ver-
nēment wol ſo wolgent
doch der merren· ſthar di
ſtmue di fürt gem ſcei
te· fumf chumige mht
ſo manigen helt ſürent
alſtam ſtmue die weite·
Panſſor du mht vergſe
lene· ſolt mezzen Sala
neie· du ſolt lauten cle
ne· die ſaurmvanē braut
vnd lauch ir durie· auf
den dreien kaurat ſthen
wol mit exen znde· du
bist den ich di mannem
trewen m demer hende ſei
der vierde· Patriſſiulez
von lotte· bei dem von Sa
laneie· du ſelb vnt all dei
rotte· ſtarther hute meī
ſei der ſteie· ſtrellen ende
er mit dem vanen weibet·
r ſelt die auz gezelten an
preiſe ob ſich ener man
hait di mht treibet· An
ſtreites tage dem nēhſte·
vnrt mi dem tſthantz ge
ligende· zem beſten oder
zem ſnēhſten· ien mit
tſthumpfenteure vñ di
ſe tgeſigende· ich wēn dz
hab mi mer deheme bei
te· mūtreiches allen geit
die ſtgnumft an hertem
ſtreite· Dei braut vnd
auch dem vnre· der zehen
den ſthar dem meme· die
muſten varen nre· ob ſi
mht damm emer mene
ſtheme· von emem vanē
der nappen ſolten nar
ten· durch daz endrien
ende mer rnder ſol mā
treiben vil mit garten·
Dei drey kaurat ſthen·
ziehen· mit vanen braut
tgereichet· vnt die mht

Tout autre le temps.

gteene flichen · ze hüte
ſuln ſi manhaft vnbe
ſweichet · ſem die darzu
werdent wol die ernelte-
werder chümige zwene
ſem te zu der karratſch
die gezelten · Lorbideiz
von Iorde · Tarbileiz von
Talle · der manhaft wol
auf horde · die zwen chu
nige te ſtunden ſunder
valle · vnd ener geſlehte
von den re ſeit entſpeun
gen · uh getrow des ewn
ellen · em karratſch wer
de von ew mht vnder-
drungen · So wurte mir
der ander · mt hute ref
tichleiche · mt dem tume
glander · Terbuleiz von
Iuraſtin der reiche · vnd
Iosamur von kant der mi
neigende · e daz ſi lernen
flichen des leibes ſmt ſi
michel baz enberende · Der
dritten ſei nu pfleigende ·
Arlot von Tordabeiſe · vnt
der den man te neigende ·
an eren nus vor ander ki
nige preiſe · Iertſaloun d'
werde auz Arophale · daz
reiche mi liez Arophel der
nach dem lande hrer ſun

der true · Des waren
do die höchſten · n der ge
wenten weiſe · an wirdi
chait die gröſten · vnd be
ſunder die gezalten an
dem preiſe · daz man hie
vor die mantc nach den
landen · vnd auch ande
deheme dann die ze lan
des erben ſi bechanden ·
Der paror mht entmu
len · durch ruche des da
wolde · Gähmureten ma
len · hiez er in die ſturm
vanen von golde · vnd an
der edel wirde tewr vñ
reiche · wie Gähmuret
mt ware gewunnen wöt
mt wrchten zageleichen ·
In emem Cyclat teure ·
mit golde hoch gezuret ·
wie antſchevem der ge
heure · vor baldach ſtraut
mt anker wol gezmm
ret · vnd wie daz glas mit
blute den helm ſtrauchte ·
vnd wie darnach mit ty
oſte yppomdon dt durch
ein ſper geſtachte · Al
ze teute ſehende · den ſich
rift von golde m obend ·
reichleich vnd verr pre
hende · auz der blëme den

1 6 ſtet 13

Dum tribulor gratius
tunc ngeo quis et amicus

Landolfo Colonna
d'Ferenberga
1380.

schrift z preis nus leben
de· Cahmuretes tugend
vnd manleich ellen· vñ
wie zagleich ypomidon
m vilt der sem e voz me
getörst entwellen· Un
trew seld te nugen· nel
chunde seit aneigenge--
dz selbe sol ich zaugen--
dz der babilon gewalt
die lengę· mht wern sol
dz nus den schrift dz sti
gende· dz tet die asarco
cheise manleich gar die
babylone verzagende--
Der vanen vatten vnre·
auf den kairatschen dreie·
mit chostreicher zire· den
vierden solte panssor von
salanete· siren m d'hant
vnd alle geleiche· mit
Cahmurete gebildet sem
selbes wappen fürte der
werde recke· Gloza ma
tis der chlaxe· auz persia
der gienende· koun ot te
für mire· auf emem gref
fen raut ze der leetzen hen
de· an dem schilte dz sel
be wappen teure· m dem
vanen fürte· von persia
der chunich vil geheure·
Gem Cahmureten trau

den· dem lebenden vnt dē
toden· tēt dtz der werde hau
den· als m von hoher art
die treme nōten· der lieb
m lach ze hertzen so ge
spenget· ob ieman der ge
leuhen vatz ich wēn vil
sere sich dtz lenget· ꝛc·
Dares der starche· vnt
hie gelaut m· todes zurhe·

Vns ist hie
vor bestan
den· wie der
streit nam
ende· des kit
sten vñ hat
den· von tameres gůste
winden vil der hende· des
vart vil hertze m tamer
hie gerauzet· zu der alte
schulde sus vas deu ra
che vil vnerbauzet· He
nach m tauzen vieen· vil
vache vart erzauget· mit
swerten mit tyostnen--
mit hatschen cheulen bo
gen vart gerauget· vil
der werden muchels mer
der mdem· e dtz der auz
gende ie den streit mit
kride hiez da widē· Der
da mit Cahmurete· doch
hoher tusend rēte· so stēte

frid hete · ſunder wol vor
allen valſchen tēte · die hō
her lop taſte drei ecvur
ben · verholn m helnder
nēte des hauenthalb da
vil der werden ſturben ·
Ir zauchen vor gehenkich
et · an bruſt von dem ru
bīme · als ir da wol geſehen
thet · des thund ir hinder
merkche ſich da ſmue-
ſzem ſi m dem ſturme
ēmander ſahen · genuge
wart von m halden da
daz thund' mht verſma
hen · Den Goten vnt der
ſumme · wart von diſem
halden · mit dien ſleich
em ſmme · wollichleich wol
gedienet hauden · ſch nēn
ſygenunen wūrd auch
mht vergezzen · vil ſētel
wart gewunnet von den
die tvoſte durch neip da
thunden mezzen · Daz tet
der ſlizze iungſe · Gahmu
ret ze rache · wie der nah
lobe iungſe · daz wart be
namet m mamſex zun
gen ſprache · von den A
meien ſwartzen vnt den
blankiben · ettenēn mit
Durantzen nas ſem rache

ſunder feures vankichen ·
In diſen taſten vnren ·
den eeſten vnt den dritte ·
ſtei vor all zmuren · volk
ſem vnd valtzons hamer
ſmitten · Trakoun vñ ouch
Durantz muſten dulden ·
vil tvoſte threſtereiche er
warp dem ſoldan thlam
al da ze hulden · Ic der
tatſ den emen · ſo ſtraut
er mit faltzone · vnmme
thund erſtemen · beſund
den die thumchleicher
thrōne · genaltichleich
in weiten landen viel
ten · von den doch wart v
ſichet · daz ſi vil manige
von dem leben ſthelten ·
Des hete wol empfunden ·
der herte helm teure · ge
vucht von thlamen vñ
den · wart er vil dikch en
zundet mit dem feure · des
hauſe zmme vnd wappen
thlatt verſunchten · daz
thlagt er ſaltzone der ſthuf
daz vil der helme nach m
ſunkiben · So ſtraut der
eren habende · mit thum
ſen vnd mit ſtürſten · ſo
daz ſi menen labende ·
mit natze: dorſte ſem dch

chamm re dirsten · des kūd
er alsd maisterleichen bitz
zen · datz st mi mmmtermē
empfinden mht des saurē
noch des slizzen · Als re
Trakoun ersprengtet · wart
von disem lungen · sd wur
den helm erchlengtet · vō
Ditrantz all durch vnddh
gedrungen · wurdē sthilt
helme vnd liehte emge-
Sygoun wart erarnt vn
der sthildes dache mit ty
oste bringe · Durantz al
da mht weichen · von der
tyoste chunde · man sah
st hurtichen · vellen hye
gar tōt vnt dort die wū
den · all die er da mamde
mit der meriche · re dhei
ner sitzen chund me von
chunste nach von semer
sterche · Oes wart vor
m em weite · Smur sich
der pondre stunte · Swen
er zer brust zer seite · re
durchel stach oder m walt
so swanate · er uber hou
bet den arm durch widr
zukichen · e datz der punetz
ende nam so chund er
leicht wol sechs vredruk
chen · Ouch vngelukiches

wunder · aller der gesel
len · wolt er varen sunder ·
durch datz m des ersten
tages vellen · chund re
zwene dēn uber chraft m
streite · doch wolder st mit
wenden ze helffē durch li
che dem parer nah vnd
wette · Do re selben tag vi
re · was Gaulet re houbet ·
re augenderch zmmer · wart
den chresten uber al erlou
bet · re wotte must dem
parer wol gevallen · tat
die ritterleichen sah mā
alda von disen chresten
allen · Swie datz er was
gesthatden · von m durch
chlagte swēre · doch was
mit hertzelatden · vmb
st der ungt durch treive
reiche mēre · der anikher
was ob den getauften
swebende · Sah mitretes
ougen waren m doch sel
ten re begebende · Oes
von Orlendume · het er
nah vergezzen · vntz datz
er fossawme · sah mit
gantzem slag al dar ge
mezzen · emen swanch
von dem autz berlande ·
des man vnd dis erzur

f 7

16. $ 50.

ner natt dt von sich ey
sers vil al dt entsande·
Mit hurt al uberstōzze
natt vil von m der chri
sten· si taten sthaden tz
zen· man vnd drs sich
chunde mht gesesten·
vr nr zmuez chraft swatz
deu tsenaugset natt mt
gsantzer volle von Gah
muret vnt er mu hie
gsenaugset· Trakoun vil
zornleichr· mit sporn nāt
gesūret· des natt der
mutes reichr· Darres vn
sanft al dt gesūret· m
Darantz der brast an sei
ner chreste· deu zēhe· er
lie mht thrachen sich
koukh deu gleu zu der
hende beste· Aldt dem
hant was ligende· hm
fiurt er doch der unsse·
hu was der tōt gesitsen
de· an dem von delen
deun uch wēn te zunsse·
von emer tyoste mer gse
las so bette· ob er em mā
tsen swenchel enzeusset
bet er wēr em vnseuez
te· Deu gleu so sthrep
se· was ze enn gsarne·
huf semer saursezepse·

reht alsam em dūmez
glas der marne· vñ nēr
m sus der chreste mht
ze tumen· vr allez nas
sen sneiden wer al sem
harnasth mmer vnse
wumen· Nu warn si
des iehende· von semer
chraft so stēte· die er da
natn sehende· ob er mt
nalle der tyost entwich
en hēte· er wer gsenese
te mtten thund er seise·
wolt m besthūtten iem
ta dt ersient em hur
tichleich anweisen· Do
ledibodantze· auz Gred
mont dem gserten· hub
sich aus plenantze· da
von ze baider sett dt vil
wecerten· der parot vnt
die soldan mansen hat
den· etleiche weide· kus
ten m der malete von
lebn natt gesthaiden·
Artheiz von Kemthaze·
den slugt der von hyspa
neie· semer wunden raze·
the ze verth mht vñ auf
der plancie· deu selbe
wunde natt so wol tse
rochen· preis der Gahmu
tes m auz der wunden

Nihil est ab omni parte beatum
Cracov. 22 Maij 1612.

ſmertzen hete gebrachen·
In Gredmont der tra
gende· was die chumges
chrone· dem wart man
hie mu ſtigende· des todes
chunſt von Gahmuret
ze lone· daz m dorres vō
orlendoune ſo mūte· ayor
holt alſus was hebende
an m den ſtreit des wuhs
an m vngfüte· Oaz m
wertlich deu ere· mit
ſig an diſem ſtarchen·
des müſt entelten ſere·
vil manger die der tōt
da chunde beſtarchen· vn
darunder drei die chro
ne teugen· die durch werp
deu werden m ſturmen h
te fewr aus helmen ſlu
gen· Paruſuleis der rei
che· an manhaut vnd an
chreſte· der eren ſem ge
leitte· was mht vil die
ſo mit rittreſthefte· ſiurē
als er tet ze manigen
landen· des nam ſi wol
lebende· m Ieruſalantz vn
ſwa ſi m erchanden· I o
natris von karmele-
vnt daruus von ayatri
ſtande· die dolten todes
hucle· von dem chumich
ayorholde aus eyerland·
die ſtun m der ſchar aus
Damaſtone· kmeral vn
efthlir vnd Amazur der
het er wenich ſchone· O ī
vnzucht vertragende· mu
ſkorem dem rekthen· ſiv
m darumb bechlagende·
wēr des wolt er m vil klā
erſchrekthen· dem ſwert
daz chund m wolze hul
den ſigen· daz man m
hellem done auf dē pla
ne die vnere hart erchli
gen· Ob ich die tagte ſtun
der· mit ſtreite ſtigt all
vnr· ſtun den erſten ob
vnd vnder· vnd re aller
nappen vnd zimmr· ſo
muſt ich vil vnmüzze da
an verborgen· wie nach
der ſtreite ein ende gemēt
daz bringt mein vr ze for
gen· Und ſwēr mihz noh
erliezze· den wolt ich alſo
mieten· daz er em grale
hiezze· deu von emē fürſ
ten wēr ze bieten· vnd
ob ſuher wēre von archau
te· ich het dannoch ze kla
gene daz mich den auen
teure vil verlaiten· An
ſus ſtetnen wēre· dem

gtar zu ſtreuden nreſent-
rewich ſeuſtebere · allē
den die word vnd exe pret
ſent · wie ſich von leih
ten ſachen daz verleuſet-
in dirre werlt vnſtēte ſo
wol in nart der mudz
negſer chreuſet · wie ſich
der ſtreit verende · mit
chlaiſ den getouften: d
tot vnd ſein gebende · ſi
mit herzelaid in tamer
ſlauften; des naten ſolhe
rache ſi nu gebende; ſolt
iemant leben erchauffen
mit wndichatt ſo weren
ſi noch lebende; / waz
n hie tach der exte · mit
tode gab an fluſte · daz
nart gerochen verre · h
nach in vixen wol nach
hertzen luſte · ſus werte
hie ſtreit vntz auf den
fumften morgen · wān
ekuret; freideleichen m
chunde wol von tag ze
taige auf horgen · V on
tag ze taige ie lengex ·
beſtan der ſturm brattē-
ie ſtrengſer vnd ie ſtren
gſer · nns da nōt gtfur
rert mit arbauten · auf
ellen wundens all hie

mit gebunden · als man
den ſeid ruſte ſo wurdes
all an preis gren ſunden ·
O er ſelb hoh gedmge ·
vil chraft in allen brah
te · gtar ſwer chumber
rmge · nart vil mam
gem ſtrem er m gren
gedahte · ich mag nu leih
te wol rmgen an den e
ren · ſtreng wider ſtren
ge mahte nōt hie dirre
chreſte merer · Noch w
ich der begrede · alhie der
widerchere · wann ich wō
hoher wnde · vil gtar vn
ſanft die aventeur ge
nere · Swer ent lant n
reichaut wol berihtet ·
mit allez fleicht erbow
en · ez wēr in laut vnd
wurd ez m verrihtet ·
W az dann ez muz nu mil
tzen · mit freuden ſo mit
trawren · den haulen di
ſen haltzen · hie nderbre
chen, darnach maurer ·
ich bin der freud niht ger
ne tewret · noch ſolt ich
wol erwinden war zu
ſol daz niht an freuden
ſteuret · Mr iſt auch an
den laden · vnſāft an

allen otten · mit ſeufte
bēren laiden · vnd auch
mit gſetiht von reichen
worten · man haizzet ch
emez gſetiht ze porten dē
gen · wēr ich dz ſelbe gſe
leret ich meht ez ſanfter
tauſentualt wolbrmgen ·
Daz mich des ieman ſtraf
fe · daz ich gemachtes geen
de · bm ſeit ez von ſlaffe ·
treibet mich vnd gſeit mz
not die weende · den hertz
vnd leib bethumert mit
den banden · da von deu
chraft verſmahet durch
tugende lere wil ich mmz
noch enblanden · Do hie
nu taige der ſumſte · kom
auer hoch betaigende · wō
der zu weiten chumſte ·
wart auer mer dz ritter
wapen traigende · vñ wurt
der ſturm herte an allen
ſeiten / dem ritter vñ dem
chmde wart deu wolge ſtō
de vnd auch dz beiten ·
Des wart da vil gſeſthau
den · mit hurtichleichen
ſtōzzen · des wart von ia
mers chlauden · manich
hertze reich vnd freuden
gar deu blōzzen · Araba

dillen wellent ſich mu
ſneiden · hertzelauden
chlaider waim dz ſich
hertzelaude chunde reidē ·
Daz ēbch die churtzen
ſtunde · mit dem ſlizzen
chlaren · die weil ir ſelde
gſunde · dz ſi mit m liep
leichen ſolt gebaren · ſwen
dz zergie vnd er ſich wol
te ſchaiden · von ir dch tint
hait ſeine · do muſt ſich re
leip mit tode chlaiden —
Wie ſich arabadille · mit
tode chlaiden chunde · ez
wart doch me mem wil
le · ſol ich machen ſwēr
die vngen ſtunde · ſchou
auentewr des mūz ich eu
mu volgen · ir habt mich
wr beſcholden durch dz
vnt ander bm ich eu er
volgen · Der edel hoch be
ſmnet · vnt doch m tum
ber weiſe · ſo dz er mht
emmmmet · den des preis
du gſet vor allem preiſe ·
vnt dz er Jupiter ſolh
ere bieten · chund hie mī
ſtrette · vnd auch dz er
ſich mmme chunde n
Schurtz der reiche · dz
zauchen flōs mit troſte ·

Dany 8 Decembr.
Anno 1652.

den ſelbe hurtichleichc·
gſem ſridebrant ertgie
mit reichez chofte·mit
emem teopel wuidens
vnderdiungen·fiirbaz
wart gſchaiden re bai
der ſtreit dem haiden
mſſelungen·Was da
mit leibes flüſte·vnd
was iedoch der lebende·
natm hertz vnderbrüſ
te·gſeriet me leibe m
haidenſchaft ze lebend·
bezzer tugent vnd alſo
manleich ellen·nes leip
vnd hertze nēre dem hort
ſchiurez ze namen zellē·
Von Aſpmd dem ſchil
te·den trost wart durch
füret·vnt den gſleu be
zilte·die chreten daz der
edel ſtam gſeriüret·wart
den chreten brust da mit
em ſterben·ſridebrant
bie brahte dem der le
beleichen chunde werbē·
Hie mit wart auch gſe
letzet·der ſchotten vogt
vnd herre·ſo daz er wart
gſeſetzet·auf daz lant
dem orſſe chlaſter verre·
doch wart von m der
ſatel nie gſerowmet·

gruz engel fliegende wart
allez ſemez chraft alda
gſeſdumet·Ez must vñ
muste bresten·den trost
nus ſo gſesterket·natm
bei dem ellens vesten·nus
bauden chraft vnd man
hait ſo beſterket·daz ſich
Drs vnd ſatel müſten
ſchaiden·ſridebrant emē
amazur gſeuellet bei des
Drs mit nuppenchlauden·
Der dekket nus ſo reuhe·
von golde fur daz eyſer·
mit chunſte maiſterleuhe·
gſenvrcht von maiſters
handen damach weiſer·
dam Debuket von Aſſi
gſarraunde·m wandelta
fe des mertzen er wol daz
gſolt m tume hesten chun
de·Des ſelben tumes re
ſele·muz m dem maien
veiſen·auf Lebardiſibiſe
le·daz ſelbe chraut erbē
nent wol die neiſen·daz
tow ſol balſam temperit
empfaben·fur mſſeuar
des gſoldes daz chan debē
vnivnde mer verſmahē·
Ouz Labrunt dem lan
de·auz tiu kaiſaz friende·
m Labrunt erthande·

j 6c is
G M HA
Anna Chri Jhesus
Johannes Jhesus
Christus Ejsus
Dem 10 gd

Ex Bibl. Pal. Vindob.

man die karne · vō ma
nigem leibe ze wende ·
fur sleyge vnd sthōz fur
tyoste herte ez nande · wū
den vnd auch sterben so
dz der vnder meman
enz erthande · Oie hohē
mmm geende · des wertkes
reich auz golde · werden
werp des werende · naren
re ameise dehemen wolde ·
dz re seeunt m stureme
sthaden teuge · sedebrāt
der sielle gevie dz ores
darauf saz der chlueyse
Not die sturm hertē · mas
dz meman spatende · ge
sellen noch geneerten · die
waren harte chlam eman
der wainde · an dz grozze
manhait was beslozzen ·
vnder brust m hertzen ·
vnd ob deu was mit tremē
reich begozzen · Ze baider
seit die haiden · vnt alle
die karraczeme · iedoch
vil vngesthaiden · waren
gantzer treme si lettē
peme · der seeunt dth
seeunnt der magt durch
seme magte · dann kekū
rez alame vnd kahmu
ret die erten auf die lauge ·

Ir hertzauchens wilde ·
wolt sich entweder me
ten · uber auf dem geuil
de · sah man die vngesti
gen streit da bieten · m
manigfer schar ot niem
si bechande · re streitē nart
bewamet von den ameiē
verre m manigem lan
de · Azydemon vnd ank
chez · der houbt was be
roubet · iedoch vil deser
chranchez · waren si an ho
her chraft betoubet · nān
dz baidenthalben m dē
nane · streiten dem gelei
che · dz si uber am re her
ren icht weren ane · Oes
tages hie der stimste ·
was uberhalb die lengse ·
hm gem abents chumf
te · deu sunne the des
nart mu aber streingse ·
der strit als ez der zeit do
nahen wolde · dz sridelei
cheu zaichen sekūreis ze
helfe bieten solde · Si liez
zen arme swmtsen · ge
slaise mit der wolle · des
musten helm erthlnitsen ·
vntz dz si mit der mude
also bewollen · wurde des
die chranchen musten seuse ·

Te stuben ettleich hauden·

dz bei die chriſtenreichen-
beſunden an dem preiſe
hohe ſteigen. Die ſich nu
uberſuchten · an der kunſt
ze wēzze · vil ſtarch die nu
fluchten · dem der ſolher
zauber hie vergezze · durch
den man den ſtadſolde be
ſchreien · vil chumige was
der gſerende · darzu ſūſte
grauen ſreien. Wunder
was ſi nemende · alhie
ze baiden ſetten · durch
nutz in deb gezēmende-
wēr der all vnfūg ie wi
der ſtreiten · chund wie
hat er ſeiner zucht ver
gezzen · doch wart von
den gſetauften ellenthaf
ter ſleiſ nit vil gemezze.

Die chunden ſich dz verch
en · an diſen chriechen wil
de · alrerſt nu die ſrechē ·
wunder worchten vor
wart dz gſeulde · den naht
vnd auch die mūde lerte
ſi weichen · do ſi dem ſride
verwurten ein taul mit
wer ſah man ſleichen ·

Doch uberlaſt der mūd ·
ſi warn mht die iagen
de · vnt durch vnſtēr trū
be · der naht dz warn
die gſetauften chlagend ·
vnd klozem der nam ie
wirr vil gute · mit helde
auzerwelten dreizzich
tauſent heten ſi in hute ·

Im tet ſo we dz trouwē ·
des erſten tages ie fluſte ·
von vom den ſenatouwē ·
chōm me ſo chaiſerleich
er wōt ze brauſte · mit her
zelaide ſo nahen dar ver
chlammet · nuer hatdēſch
txene gen chriſten ie m
ſo gwz dz iſt mir vngſe
zammet. Die ſoldan ia
meres lere · der maiſter
ſtrefte iahen · ie chunſt
ſi ſiurbaz mere · vil ſchr
haiden horten vnd ſa hē ·
ob ſīze preis heten drūb
geſendet · ſm dorfte tamis
leze mht baz an allen ſer
ten ham gſepfendet. Ie
doch die babilone · wz al
ler tſthumpfenteure · iſe
ſreiet wolten ſchone · ſem
durch dz ſi zaiſleich quat
ſcheure · auf der fluht de
hemer volke werte · als
ez den naht mit trukē gaz
vnderſtunt vnt dz man
vume gerte. Die ſoldin
ſtuften mēre · durch nutz

Afforj ben ballidia chijla
fortuna Roma.
Carherina chriſtalg

per eroem
à ſarber ballig Chilā fortūna Roma.
Anno 1623.

der frid gelenget · wn
ſchiertzze wēre · der te
den ſtreit ſo ſtu het vn
druengt · aldā die tauſe
vil gar vntz an den āmē
wn weſſen gerne mēre
nutz der von Iaſme wil
hie mit nu mamen ·
Er hat ſich leiht geſel
let · mit tauffe zu dem
uungen · der im ſo gar
geuellet · an allez wndt
chant vil vnbetwungē ·
vnt dannoch der getauf
ten etleiche · die ſeit der
veſperere er an wnde
hoch gebrauſte reiche ſo
nutzen atter iehende · ge
nūt ſwelh m erthanden ·
ez iſt ſo mht geſchehend ·
ez hat veriagt deu mā
haut den genanden · doch
die ſuche nach hertem ge
genſtreite · vntz er ſich hat
gewreret dem fridelich
en zaichen al ze weite ·
Ez hatt em ner gewzze ·
taben die ſoldane · mit
ſtarchem vnderſtōrre · m
hie von geſchaiden ſun
der nune · gem ſēm her
herre mart geſendet · wer
der chūnige vier · datz er

ze houe chōm vil vnez
wendet · Die chunige
natn nutnde · mit wer
der fluſten dretzzich · die
weile vil gar vnſpatnde ·
natn ſize houe der mē
re fletzzich · wer vnd w
der hohen was geuellet ·
vnd wer gem hohem pret
ſe ratterleicher tat ſich
hete geſellet · Nu was
da manger chlagende ·
deu fluſt von ſtreites hez
te · den grozzen ſchaden b
gende · ſer wre alle von
der ubertuerte · der getouf
ten ne geſtehe dem naige ·
der ſi hetuber teuge ſus
tah der vil die chlaften
neede naige · Hoch chu
nige reiche · eſchlier vnd
emerale · chlaften chle
geleiche · die ſoldan bau
de man tah des todes ſtra
le · hets uberhalb verſmīt
vnd mere · die m gem
tōreme mit ſige behaben
wolden wred vnd ere ·
Deu fluſt wēr elleu tī
ge · natm deu die drey
da ſeumten · die ſah mā
ſtandelmge · datz ſi da ſper
vnd ſchilte vil getrum

Anno 1650.
Tout pour l'Amour
Rien par Force &c.

Anno 1650
En esperance ie viuray
et pour l'amour ie me urray

ten · m ſtunder nuppen ie
des tages wann amen ·
all ritterſthaft betonbet
iſt · wann deu die ſi dī tū
nen mamen · Ir amer
fiurte greūne · daz me dehei
ſchymarderme · nach greūn
nēr der thūne · der ander
gtar m hymelwarrem
ſtheme · als der ſaphyr mī
cyclade gtehlēnet · der dī
te ſwartzer wrenne allēt
halb mit berlem ūber
gtrēbet Und ie des tages
ir emen · ſah man berblaut
di ſunder · werder werde
wamen · des chund er di
wol briūuen michel woū
der · oder ob ez mīr der ai
ne was vermandelt · tū
gteleiche mit ſunder nup
pen ſo wart ritters prīs
me bar gtehandelt On
emem leib auf erde · der
vdenleiche erte · ſthildes
ampt ſo werde · ſtreiten
ende der reiche mutes kē
te · nēr drei zuch helden
thaft m mn verſigelt · ez
nēr doch nmmer wunder
daz er m ſolhem ber mht
wart vertugelt Als dikch
ez ſich vramte · die vnr

helfe ſunder · iſt ez der auz
gtendamte · Gahmuret
ſo nēr er mht em wund ·
er het vor baldach noch
die ſelben zwrſe · vnd vil
ritterleicher ſiht man di
ſen werben hie nach pret
ſe · Auf ſtūnt em Ama
zūre · der was von ſabu
tene · der manhaft vil
vntoux · ſah ich her gteī
abent werben zwene · dort
norder gtar des ſtreits an
dem ende · ir amem oder
hauden ich nēn ir ſtreit
an ſterben iemen wend ·
Der eine iſt mr nach
ſtenr · der ander nach dē
feux die gtot m aller
wenr · machen biz vnt
darzu ſterben teux · Sy
mr vnd all ir delithe gtar
rebrummen · dar vnder
nas m ſtrme louter gtolt
vil gtar gteleich der ſun
nen Auch ſol der nar
hait dunkithen · ich bin d
mht chan liegen · ich ſah
da feuers funkithen · von
den ekthen auz den helmē
flieyen · fiur daz ſi der ſthil
te die blozzen wunden ·
der ſi emander entludē

Anno 1657.

En Dieu mon Esperance, mon Espee.
pour moÿ defence.

Jhonny Jean Theu Jungendorff.

Jo H

si wůrden tmdc sieri vz
disen biurden. Die wu:
den so zerstbrbet · mit
sweeten gfax ze stukhen·
als em vomds braut gfe
werbet · dan die holze
gfem den lüften stukhe·
mit laube daz der reisse
hat gfeuelwet · do sus v
flugen die schilte · all
reist watt von disen
watt gfeselwet. Do stax
chen feures vankhen·
begund ez ab m smeltze·
dem eren vnt dem blan
chen · aller chrecier gfüste
noch re chreltzen · chunder
mht erschallen noch er
gfüsten · wie der schilte
schretzen don vnd femer
auf wete gfem den lüfte·
Ir dekhe ob schilt vnd
helme · ob orssen vnd mup
penrokhe · von feur gfeuch
dem melme · wurt ez gfe
stoup in siumen flokhe·
den ors mit lautem gfre
ne wurden sterbende · m
hurte vnd duch mit schus
te die dwuffe nuen sich
re nht begrebende. Die
wurden ser gfehauen·
mit spoze ze hauden ser

ten · den gfoten noch den
stonen · wurt me gfesehe
so ritterleich dehem stur
ten · die schaepfen ekhe si
dikhe musten wenden ·
man sah si reich prese
te von staurhen slegen dik
khe emander senden. Die
sweert auf hohe si wurf
fen · durch slege wider
bringen · als die di wer
bedurffen · sie sterben daz
si nht mit tode rungen ·
wolten dem si wurden
da gfelendhe · von zwuer
name streiten · wurt
me gfehort da uber ellen
reiche · Do hert mit der ste
te · sunder sikh die lengse ·
so chrefterreich so drete ·
aller helf alame doch m
gfedrengse · des si hande em
ander dikhe twungen ·
den hurtemr von hurtich
leichem stozze · vil dikhe
helle erchlungen. Der
sweert wurt sex enblan
den · m hauden doch mit
witzen · den sweert ze hau
den handen vil dikh er
zotten wurden sunder
sitzen · vnd beten mcht
den ors mit schube gfe

wenkibet · ez wer bei lan
gen zeiten ie emer sygfe
los al da bethrenchet --
Daz si baide sunder · der
helffe beliben als ame ·
daz was ot mht em wū
der · nam ie bethande
memen groz noch chlai
ne · möhten ieman wor
den sem bethemet · hel
fe reich den grozze weern
n von banden heren zu
gerennet · Durch ie
preis den grozzen · bet
man si gern gesthaide ·
ie slege ie hurte stozze ·
chund allen helden gar
ker mīlauden · do sah mā
wol daz si nicht helfe gez
ten · tet iemen den ge
leiche dem werten siz
da baide mit den swer
ten · Do si die vnerthan
den · sus vmb zallen sei
ten · vnd helfe die czū
den · wolten sem do liez
ot man si staeiten · ich
bets iedoch mit treuen
gern erwendet · daz ich
nicht bestanden mit stri
te nus ich lebens nah ge
pfendet · Und wunden
si gesthanden · mit tode

oder auez lebende · des ist
mr von banden · der mich
mēr noch ieman ende ge
bende · Der anz perssia kō
her gedrungen · Gloz
natis der reiche ich nāt
er het den sikch an vns
erwunten · Do er sicht
sich wider östen · mit stu
rem chunde bieten · wie
sich die zwen erlösten --
wer ez sagte man solt
n drumb meten · mit
gabereich swie ez m halt
erfienge · auf stunt em
esthine · ich sult ez gerne
ob ez mich icht verwen
ge · Si statten vntz mi
gerte · vrlaubes der tag
mit leuhte · vnd in den
naht der werte · den do
den blumen gab mit tou
we die feuchte do wart
der eine gevliuget tōt er
funden · gelukche mūz sēi
walten gesiht den andē
mmer man gesunden ·
Ir chraft anz banden lei
ben · vns sich der mmm
gebende · vnd ob m von
werden werben · mht klag
leichen pem ist mmer
lebende · den weile vnt

M.
1652

arnach Tschwonahtuland erslueg den schwarz

daz deu werlt hat gemai
ne · mit freuden vnd mit
trauren sd stent deu werp
aller memer dienst wol
ame · Wer da von gebur
te · von land ietweder
wēre · memer fraige ant
wurte · chund ich an mei
nen vemden dirr mēre ·
ich baut auch mht sd lan
ge daz der tote · entstark
chet wēre von satzne d'
rause · von dam mich
ubertbraft benōte · m
ritter gar vnsparende ·
was die rause gēbe · der
vor den boten vorende ··
brachte mēr sem boten
brot nacht smēche · dem
nart daz houbt genomē
zemer mete · durch chū
den solher mēre daz se
kurez em strut sem lekē
verstbrete · Ich chund
ez ie wol meiden · vnd
wilz auch flūchtz lazzen ·
swaz freude cham versmei
den · der mēr wil ich mh
gerne mazzen · damit mā
solhe botenbröt ervnchet ·
ich wil der mēre gaben
deu gebent freude vnd
trauren von verdrbet ·

Ez sei dann in der wei
se · daz sthaden ervende ·
vnd widerthom ze prei
se · swer memen freūt
an freuden wolte pfen
den · an leib an guet an
freunden oder an eren ·
swer mich des varen
chunde ich wolte mith
gen im ze dienste chēne ·
die chumig vnd auch
die fursten · den selben
mēt do satzten · von reht
mit gestursten · die soldā
nārn die alrerst nu klatz
ten · tamer chund in alt
laz nu zaugen · chunst vō
maisterstheste · des ma
mth hertz an freuden
muste vaugen · Oen
reht tamers strause · was
in noch gar vnthunde ·
r boten der vor rause · ge
left in bete este daz vol
munde · nedoch der bohe
wol em sthaft gedreiet ·
von sekurez dem mezdē
mret freuden elleu hat
denstbaft gefreiet · Ia
sth man von den vende ·
der freunden wil ich smei
gen · do si sich gesemden ·
der mēre gaz do must

an firnden ſeigen· ma
niger dem ſein nas na
ne· er ſich in gezner ſtet
ten dann daz er alſus
würde lebens ane daz
mēt nas vnezthemmet·
uber all daz her die nei
te· ez naict mit lenige be
nennet· wann ſi dem
naht betriffen het an
ſtreite· vil gewundert
mant derſelben mēre·
vnd tahens fūr vnbild
ob ieman lebt der an in
ſchuldich wēre· Si wur
den alſo ſehende· ze wi
dthaut dem nreden· ez
wurd von in geſtechen
de· daz ditz lant ſo fruch
tich wnt der erden· daz
ez trait zukūnfftz vnd hal
ſam gar gehōret· daz
er hie nam den ende·
daz lant ſich immerm
nach tuſend enbōret·
Wa man ſein geden
chet· ſus hat der reiden
ſtimme· all ſemen lant
behendet· ſint von edel
chait der reuben gſme·
darzu von edelen ſamē
vnd von golde· trez ro
gel wūrtze vil ſüzzikait

von ſeiner ſüzze dolde··
Der luft alhie ze land·
iſt von in geſüzzet· den
ſind noch den ſchande·
mmmeinen mēſchen
bild benōmen· So gar
ſein leip mit tugenden
nas durch gōzzen· ſma
chen der luft berūret der
chumt dem lande an ſel
den zu geflozzen Al
ſeiner land wnde· ſol
ditz reich nu walten· ſīv
nach ſeiner gnide· in ſel
ber dōret der maſt wol
behalten· all ſein ere
wucher vnuerhaſelt
Wie dirr holze merde
mēr an aller wnde gar
vnuernaſelt· Si habē
fürbaz mere· von wndi
thaut der ſemen· den wōlt
het ſein ere· Swer ſich
nach ſolcher eren chun
de pemen· dem ſolt man
tēfelleichen wunſchen
hailes· em herman von
Dūrnuſen mit lobe me
wart vertailet ſelbes
tailes· Die ſoldan hu
ben haide· mit chlaffem
ubermazze· der wort em
underſtbaide· durch mih

16. SR. 56

el recht ich vnderwetſẽ
lazze· Ich han hie wz
mit ſtingſe m chlagedo
ne· des manich touſent
hertz an fxeuden choufſe empfahet tamez vnſcho
ne· We ſich arabadille·
nach ſekurez erchlagte·
des ſol ich haben ſtille·
der mẽr wann ez ſeit ũ
berlauch wol ſagte· ſei
reſetz ir tochter ſeum
dire· wann m ze hertzẽ
troute auz allez diet
erchorn het deu chlaze·
Daz er ze dienſte chũ
de· mit ritterſchaft ãch
mme· Gygounen all
die ſtunde· Gahmuxet der
ubezwete durch gerwmme·
re ze mme ze rache dem
holden wirden· den er mit
reichez choſte beuolhen het
ze haldach tõt der erden·
Erbitten wart vil chou
me· vntz duz der liehte mor
gen· gerwan am lũtzel
wume· voz der naht mit
tamez reichen ſorgen· wa
ren gar ubez al die vil
den chriechen· die tamez
awer leite mit ſtẽt an al
len fxeuden fiethen· Si

enbuten alozeme· daz er
fredes ruchte· durch al dĩ
wnde ſeme· des hertz als
manich tuſend hamme
ſluchte· vnt des wnde ſo
manigen ritter nezte· alo
rem was iehende daz er vil
gar vngeme ſich des wz
te· Oen tach all uber fiet
et· wart dicz frid mit ſtẽ
te· ze bauder ſeite beſchiet
et· ich wẽn swer mich al
ler ſolher dinge bẽte· der
ich mit allem hertzen wẽ
begerde· mit wille an
mir geſigte ob ich m des
niht wer mit zuchten wõ
de· Hwõleuth ſiz alle tuten·
ez was m durft ze nõte·
vil manige vmmiz ſi ha
ten· geriuget wart vil
eyſermut auz rõte· dĩ wũ
den oder ſwaz al dar· ge
ſtrichen· het ſo ſuchten ir
mage dis auf dem val
die natn an fxeuden er
blichen· Die ſoldan mit
erwunden· mit vil chu
nigen reiche· da ſi den ed
len funden· dem da an e
ren niemen was geleiche·
do wart ein chlaf den ſlĩ
ſe bet geſpalden· vil chlaid

naut gezerret vnd auch
mit chratze hende vil ge
nalden Gekratzet von
m allen naut vil vmb di
geschihte von nem da tot
geualle mēr der starch
an aller wunden pflihte
vnd ali den nerit an di
sem neiden toten möhte
mht erwinden an semem
velle alsem em han vex
schaten Oc was m ub
trattende hat nasch em
az beste des lop memam
vol sitzende was von lou
ter golde; vexe gleste
als ez hie vor der ritter hru
uen chunde vor dem At
mente des ez do Gahmu
ret ze hören gunde Oie
lazze vmz mi chlagende
mit iamer die chalderen
vnd sem her ubersitzen
de wie sich gehab hie vō
der art der pfeten Gahm
ret ich mame den iungen
sitzen her aller semer bef
te bestun m ubelaste vn
threste gruzen Odm
da nerh erbalte vñslaf
m nuc dolte do bet ez
niht ze gewalte chomez
ich alz ez ez wizen wolte

So nam m gesnichen
a der seme mu chom der
vmuezatte von chmde
me m solber sorgen pei
ne Do er von Amfolet
sen vil chlam m uigend
schaden must deu m vol
preisen chund daz nas
m vor allen lauden die
chmt m chndes tugende
maz begreiffen vnd vō
Lytoumen mme mus
te vzze chraft vñ fiend
entsliessen Als ez der
male stehende Gahmu
ret erchande do er ms
mut verchende vnd
m auf bevze die maget
Lytoumen nande wie
deu semem herren an
gestihte der dritte em ub
gulde do Gahmuret al vor
m al tōt gelugte Oz
vied als hertzelaude vor
lande sich ezquelte vnd
Gaylet vnd Kukaude daz
sumste do vngelukh von
m stelte den bratten
m dem hohbrunten ha
le dz m dem schaden
brahte der m da sert ge
viel ze thorem vnhaule
Oz schiste uns dz schai

Non est mortale quod opto.
Hannß Ludwig Wol,
Jugen fröschr; Lunge
hutz. x. Juhen Lus Dyan,
den Lammerhr x.
15. April 1657.

den·ſem vnd auch ſy
ſtounen·do ſi begund en
chlaiden·ſtedrēt ir brūſ
tel blanch vnd niht dcu
brounen·ſwie er doch
ſteuden tal do het beſez
zen·iamer ſanch in ſteu
den don chundez in ſtēi
hertzen nahen mezzen·
Datz ſibende bei artou
ſe·do der ſo wart bethrē
thet·von chlmſor deszou
ber chlouſe·durch datz er
wart in vevental geſenk
thet·vnd in der ſteuden
ſunch mu was ze nihte·
des muſt artous enkeltē
des hete Gahmuret mit
im die pfluhte·Datz aht
ſytſtounen ſtehen·dew
in do mmm bieten·chīd
ane hazleich vehen·vnd
er ſich der al da niht ſol
de nieten·datz neunde was
vzloup von ir datz ander·
do er ſei hm ſteuallen an
ſprechen ſei da ligende
vander·Datz zehent was
vil ſwndc·m ſazamāt
dem lande·der iamer nah
dem chinde·ſera ſetz den
man ſeit weit erhandc·
datz Amleſt was iedoch datz

vngeluhte·von dem Sa
lomander datz laſt iedoch
niht ſtate an thlamem
ſtuhte·W es ſolt er mu
vor laiden·vnd all ſem
trew ſtemezzen·do er m
todes chlaiden·ſah den
atz Nauarer vnd auch
hardiezzen·datz chund m
hertz mut vnd ſteude ſiē
den·die ſtarthen iamer
ſunſt der wold m trene
an hertzen me ſtepfenden·
Nach mer wēr ſemer ſiē
re·ob ez vmb m ſo lēge·
datz der lobeſbēre·ſtem ſtar
then ſtreit het vil ſorgen
trēge·So möhtez chumber
vnd nōt wol hanzen·do
er Treangliſen beſtunt·
der vor m muſt zer erde
erbanzen·Vnd er ſtem
troſten hezte·ir vierzich
muſt ſteſitzen·vnd ſich
vil manigez erwrte·m
dem Lurnay der mit mā
leichen witzen·ſemer ēē
vnt des leibes varte·vn
er m auentiure ſō wyr
dichleich ſtebarte·So datz
er zuamūzich fürſten·
muſt ertwingen·die mā
leichen mit ſtetuſten·nah

tempora tempore
tempora

Georg Walerian pod.
patris fuit fur Vu
ſenſpinolwirt

ritterleichen exen chundē
ringen · die nu hie bei m
mtin auf der veite · yn
mangel gar der grözze-
den m dz meter auf dē
naste besthrte · O o er
vnd all die seme · ez do
gem streit nagte · vnd
n der grözzen peme · gei
den Galiatten niht bei
te · vil grozzez not vnd
stat; m hie ze leiden · ge
schah durch tygoumen
mmme dz wolt er ze ta
nen nöten reiden · S ei
er niht anders gerte · so
was sem will erganigen
mit sper vnd auch mit
swerte · bei m schuzen
nu den gelangen gebi
zet mit dem streite baz
alame · dann all die Ga
liatten vnd all sem tat
te was da vorder chlame ·
Vor allen disen nöten
was ditz em fundamm
te · vnd wolt m sunder
töten · dz er all seme kft
so chlam empfinte · er
was des gar em chint
daz in des wundert · em
apör; m der smitten von
disen fleisch gestukket

wer in hundert · O ie er
da bei empfangen · von
dem auzerchorne · ez möht
auch sem ergangen · em
leip der vol mit eisen vn
mit horne · wer gepigelt
sam dz sper durantze ·
ez möcht niht halp erzeu
gen so manigen starkē
slach der lide gantze · D ch
gar der vnbeweiste · so was
er dirr mēre · sem iugent
es gereiste · dz er sem niht
erthande vnfreudebere-
wart er ez fur alle; laut d
chlagende · immer vner
getzet do man die wir
hatt wart dem iungen
sagende · D u tet der vol
verstummen · vil chlam dē
geleiche · dz m den kraft
erbunnen · begund n helf
als vngenēdichleiche · dz;
truig er do dz m die chri
chen wolde · iht anc were
da slügen er fröute sich
des fridez zmaier bilde ·
O dz eine chrcstesunder-
dz ander duch entschul
den · sem hört uns ob vñ vn
er belade · so dz lützel rem
dulden · mocht dann em
herze chrcsteveube · vnt

Alles nach Gottes Willen
Christoph Graf zu Hohenlohe
Graf zu Neuenstein
Den 2. May: 1657. p.

darzu ellens reste mit
der starcken manhaut vol
gestozzen sicherleiche. Als
man von wortze worte-
den chaldeyen satzte. wo
erst vnd an dem orte-
r zwatez streit vor dem
paxx verdatzte. man des
me wort natm ez die sci
ne auch stahen. die rieter
auf die rechten ia chud
ez mht gesem vil des ia
hen. Seit meman so be
sthaiden. leht stam si bai
de. wie möcht ez dann
an baiden. gestheben re
gantzen treuen sus ze
laide. do Gahmuret mu
diseu mer gehorte. do spch
er vnser baider treure ge
uelsthen meman chan
gem emem worte. Und
saut wie si em ander. zau
chen gaben helnde. deu
wort von laide nnder-
mt nöten gar sus nas
die chraft nn stelnde. daz
chlagende laut nech mer
vmb den gebeuren. dann
vmb semen öhem Gah
muret. vnd swaz nn hie
gesthah n auenteuren.
All semer gelid müde-

was m die chraft nemē
de. mht gem emer blūde.
da wider als der chlagt
da was gezemende. Er spch
owe sekurez der werde.
an den tauf alame. so
was mht des dr gebrah
auf erde. Mich sölte mht
bekūren. die luft vnd ech
die Summe. seit ich alsus
empfūren. chund an dr
der werlde so grözze wū
ne. deu mt dr gezuet
was so reuche. deu ist vil
vnerzetzet aller wndi
chaut deu dr gelenche.
Em töz gem valsther
weise. gem zaghaut der
verzagte. vnpreis von
werdem preise. auf die
rūr dem hertze dich re
iagte. der ern auzgesm
de nuret gehazzet. von
dr gem allen tugendē
mēr du gem allez lazhaut
ubelazzet. Er nuret vō
klorenc. der chlagt em
taul gestillet. er iah nāi
sreunt der nenc. uh nāt
daz all mem exe dr wēr
gewillet. mem hertze trū
ge vil taugenleich vbor
gen. mer auf sem emes

Omnia si perfas-
furam seruare
memento.
Nam seruel amisso
postea nullus erit.

Wahl dem der Glück
und gute Zeiten
Lenz.

Frau z Mayl 1572.

ellen dann gem dreizzich
tausent wzcht vnd sdz
gen D em trew ist vn
gebrochen seit meman
n erchande des wndersa
gar versprochen von ge
zeugen diz mannigen lan
de die an en baiden zaich
en mochten chiesen durch
leuhtich nöt liebene die
chund en baiden strit al
hie verliesen E; habent
die gote gesüget ze gwöz
zer selde mene der mich
von m gemüget ob ich
n mmeremere ze diens
te pene leiden solt vnd
opfer prmgen gwözze
doch wolt ich diz er lebte
belib ich an hytenmunste
der schaden blözze Vnd
wolt auch schaden habē
de sem m solher mazze
wer ist den ait mr stabē
de nam ist bezzer vil diz
ich er lazze ich bm der
flust et immer vnerget
zet als mich der diz fri
ende an werden leuten
helfe hat geletzet Ich
wzchte menen chmde
vnd chmdes chmt vil se
re von semer hurte swide

die ze baiden seiten gab
die rere von den dessen
ritterschaft der werden
des sem ger die frechen
den gboten vnt der mmme
alhie begerden D ie da
chrön traigende waren ze
babylone den baiden
mit man saigende Gab
muret wer lougens kām
schone dann diz er semer
wizzen siey gesthēhe diz
wurt da wider worffen
vnd rahen er solt von
werder diet der snēhe
Gem ze baiden seiten
lesus vnt den weiben vn
mmmerer gestreiten
ritterleich noch memand
da beleiben sint die wer
den sint von der gemai
ne müz er sem gesundt
als der trere me gewan
chame Gboten klo
reme wurt da von m bai
den bei aller vnde seme
diz er Gahmuret von m
schaiden solte gar sam
alle die rechtelosen ober
chmuges vnde vnd mā
leuth er mht wolt verbō
sen In wurt gar vnder
schaiden r baider gir nah

Museum Lichtenthal
Patron in Inn
Bruderschaft
Wirdt Fand
Bleiben in Lenigschaft
Christoph Lang
Söllenpöckh
Dom 2da Maij: 165[illegible]

preise · vnd all r wappen
chlaiden · tẽgeleith ſunder
vnd von dem zaithen lei
ſe · vnd wie der ſtreit die
ruhem chunde verlieſen ·
wil iemen ſem gerichte
atz lẽt ſwie man gerüh
et die werden chneſen ·—
Di ſoldan auer tahen ·
m grözzer ubermute · ez
wolt in gar verſmahen ·
ſem gericht wir haben
hers der ſiute · dumm ſo
welle wir nu ſelbe rath
ten · durch recht die reth
telöſen · welle wir mit
rehtichait vermhten ·—
Gahmmurets gemüte ·—
mart aner mer beſwẽret ·
er pflach alſolher hüte ·
vnd was ſem treme m
louterchait bewẽret · als
em golt mit garat ſümf
geſümfet · deu manhait
mit der cheuſche · het m
all zunfte gar durch zũfet ·
Em hertze wol gezamet ·
wr aller miſſewende · nẽ
mmmer des verzamet ·—
m ſei deu ſcham ze vol
ge vntz an ſem ende · ber
vnd ander tugende ſun
der wenden · Gahmmuret

den werden chunde ſchã
an diſen mẽren chrenth
en · Und wurd m noch
wr ſorgen ſem unger
leip germuſet · So wolt
ich gerne borgen · von
mangiſer chlage die ſus
ze liehte bringet · den a
uenteur durch wunder
bẽren wunder · atz alſo
theuſche ungent nahſſẽ
chunde ſo mangiſer nõtẽ
chunder · Und vnuerdi
ent von chunde · ſich wirt
ſem chumber hehende ·
gar hurtichleichen ſwẽ
de · vil sere wart m deu
ſlizze vmm gebende · des
wolt ſem mütich hertze
mht verdriezzen · durch
rache ſemem magſe beja
ſich hat · do zu der mmme
fliezzen · Dem ſlürſten atz
lalander · vmb allaes
den chlaren · So was ſem
hat der ander · durch Gah
muret der ſemen ungen
laren · reine gab deu küd
m zu den alten · m chm
des ungende chlaiden atz
m die krömden zu den al
ten zalten · Do atz ſi gerich
te nemen · atz wolt ich ger

Lectio Sancti Euangelii
Dominus Jesus
Ecce stabo
Gloria Patri
Sicut erat
Forsitan

ne bieten · daz ich bei den
gezẽmen · belibe die sich
da vnde chümmen metẽ ·
daz wolt ich mit willen
gerne zechen · Swer mih
dareuber velschet vnuer
dient daz wil ich gerne
rechen · Hridebrant nus
rehende · em chumch all
schotten · offenleichen se
hende · nus man den zau
then vnder mangen rit
ten · die von in bander
flust empfüngen · die da
den ruben chlare an ke
ten gulden aus re brüs
te hiengen · Em ritter
licht von röte · derselbn
emz da fürte · von dem
ich chom ze nöte · mein
tyost im durch den schilt
daz golt so rüete da mit
chom ich vnd auch der
stam zer erden · ich zucht
in durch sein edele die
wolt ich da niht lan ver
bösset werden · Ahmu
ret nus ane · ze wizzen
vmb daz seine · wie er daz
sunder wane · verlos da
von er seit vil chlagend
peine · daz also werden leip
mit chrankchen sachen ··

verleust re bander zauch
en · so mangen lant an
freiden solt verswachē ·
Ez was iedoch ergangē ·
ob er mu mmer chlagte ·
me mh als vnuerzagte
mart so werltleicher ere
als man ie saghte · als der
sem augte lēt mit gēhe
blikchen · m eine chrame
rithe vnd m der volget
niht gein einer wikchen ·
Vnt doch vor allen dm
gen here · des wunsches
ubergulde · daz wēr werlt
leichen ere · ob si treugte dē
pflicht mit gotes hulde ·
wert auer er gesundert
von der pflichte · so mar
ne sich gelaubes daz er die
ere icht fliese vr gerich
te · Swer sich werltleich
er eren · vnd gotes hulde ·
anert · wil er daz niht ver
chseren · der ist aller selden
gar vertumet · Durch daz
sol man doch werben mi
vmb ere gar an ere me
man than Gotes huld
erwerben mmmermere ·
Swaz gotes hulde er
wirbet · daz ist alz mit
eren · mem chunst des

mht verdrebet· nam
gotes hulde chan elleu
dnch bethæren· doch ma
nigeu dnth an gotes
hulde reichent· die sol
man fliehen vnd ere deu
gotes hulde mht geleich
ent· Swer eren sei be
gerende· vnd sei mit flei
ze mmmet· der mmme
die lankth werde· der
an ende immmermer ze
ammet· Swer vmb ein
ay geit tausent marth
von golde· ob ieme mer
bei witzen den selben
choufman selten preise
solde Hie kerent selbe ze
velde· die soldan mit todes
gelde· hie mellet die soldan
zethen· Daz si sekurez ge
rethen·

Do nahet
nu den
zeiten·
der vrtail
leichen
stunde·
daz sich
von erst em streiten· hebt
daz pezzen chan alhm ze
graunde· vnd mizzen m
den ekhen daz ermusen·
mit bogen hatschen lant
zen Swer sigmunst von
stirme da wil benigen·
Man sol nu sunder chie
sen· die starchen vnt die
frechen· die freunde chu
den fliesen· daz mizzen
die mit heldes handen re
chen· ze bander seit vnrt
lützel des entwellet· nam
meman nats da lebende·
m wer geselle magt oder
herre gevellet· Daz leste
hertze chratchen· sunder
willen slizze· vnd gem
der manhaut muchen·
ich wen iedoch daz eme ge
schehen muezze· die vat
gen mizzen werden ge
maget· von den helle sche
chen vnrt der herbergen
vil gezamet· Gahmuet
des uungen· stimme was
so rehende· ez wurde von
m erraungen mmmer
cham preis also geschehe
hende· sunder wapen
antlitzes vnt der chrone·
gewinnen oder fliesen
mustem dan vnder valle
nu ze lone· Die sthaem
heren baiden· nam gar
zerstoret· mit tot al vnder

1654.
Maxia Anna

se lagen die toten hauffen durch einander

1658.

Das glück vnnd das vnglück ist beschaffenheit
[illegible]
die beschaffenheit macht den vnterschied
[illegible]

Hilg. Rud. von Frauenhofer

schanden · der het si uber
halp also gefüret · daz si
durch erste beten tieffe
wunden · des wart auf d
plancie mit streite wol
an dem selbsten tag en
pfunden · Da lach so vil
der töten · den valch gen
speise · zerbrait vnd auch
verschrôten · daz si sahen
es möht deheme mense-
em des da niemen schaf
telaub entpfrouten · es
müste sich mit teile ge
selben töten da gemenge-
So gem menschen
lauch wol süsen waste-
daz velt vñ töten ane-
vnd möcht der puwe sih
wol tuchten vaste gestreut
da lagen al vmbe zuo ta
gerausse von töten wer vñ
vnd leute · da was vñ stret
te ergangen michel samt
se · Der plan der lieg
pudellen · des enmoc si do-
gahten · seht wie die stür
me wellen · sich mit vnde
bie tobelauhen flahten
alsus geflohten wurden
alle vande · wol taste dez
al zergende die spitze was
man streit nu aber sper

rende · An tauge nu den
vierden · was do gebut mit
lengen · me si sich nu vi
nden · So wundes an der
rede nert gevengen · es
müz nu genommen vnd
verliesen · der höchste müz
ze walten der die christes
helfe gerent ze mesen ·
Do pflégt der babylone ·
all die si helffe baten · mit
vngetrüwem lone · wer
rent si ime von rehte be
raten · wan es want me
so grôz chom vnderstan
den · dann lon der rehte
christen wider dem der
chrimstic ist den heiden ·
Die solden überflözen ·
der heiden gut also nemen ·
daz si vil vnschuldigen
vngefangen vnde vnbe
wart · bestunden zer ste
rouben gar vnstrüwe
can an mir gelingen als
garen gelaub an rede
me · Der von ajeschpoz ·
gromien ze eliz den
chunich tabelurre von
karen gebuntemam er ·
welten · selb sehst chünig
von semsalte chnete der
er in bevalhen hete mit

Vitrejo Andatie Tali

Comes Nicolaus de Salli
Anno 1508

hüte semer manhait ratz
zel setzen · si sint die fluste
reichen des chümmen si sih
wol mit rache ertsetzen ·
Bis ez dī fix mht haben
de · durth pfleg des Trak
then röte · dz ich dem nitp
pen sthabende · sei von dir
dz mamigen bemtzet ze
nöte · wann mht so arges
lebt so kokodrillen · ton
sent bant von eysen wern
m recht alsam em atez
ville · Oie thiele chan ex
spalten · mit eyser starch
tgebunden · ich wil sem
selbe walten · durth dz
die tgetousten werden fu
den · die sol sem tgrat dch
eyser tgar verstnöten ·
vnder dem kokodrillen
sthol mem sthar noch heu
te vellen töten · Oe ex ein
muretes ankiber · suh dū
thet me so stēte · ex wont
noch heute thannther ·
der kokodrill hat so sther
pfe tgrēte · dz ex nt zuelf
m emem thiele verderbet ·
ich dank ez demem prei
se ob der anker wnt noch
erstezbet Und all die
deunder wtent · dz ist

mr all ze chlame · swie
vil si wnd erstreitent ·
tgem der die sekuretz bet
alame · die seme laz ich
heute gerne sthonen ·
het ich tausent hertze
den hat sem töt mr dūz
bel tgar tgehonen · Pom
peyus werder bruder ·
streit heut fix vns hand ·
wnr sun ze valkirhen lu
der · sekuretzzen töt dch
hertzelande · ob dem koko
drillen tot tgenellet · als
mr die haldatone Eih
muret fix ougen habet
tgestellet Oa ries vnd
kymalen · vnt dar zu kyl
lirraten · möcht ich n tō
des tmalen · erchousten
ich wolt sumfsuh thro
ne gerraten · vnd ist mr
doch em mht tgem sekū
ratzze · emmitten m dem
hrsen leit mr sem tot
mht ouzzen an dem kratz
ze · Unser sthar die tgze ·
pompeius soltu lauten ·
durth den sthande blō
zen · ratz sidende wil ich
mich arthauten · an sei
ner statt all semr sthar
der pfleigende · bin ich

vor den getouften vnd
Gahmuzet gebunden
fuz si legende· Mr kom
em bot gesluchen· der ge
ne met habte· m nem
den thraft entwuchen· al
so dz man m lugende kou
me labte· Swer gem m
e worchte nus der traffen
de· die strettten mi man
leuthen· ich bin en allen
stide voz mn stugende· Als
wir mi Akozeme· mit sig
al uberwmden· so laz ich
al die seme· an Gahmuet
si selbe rache vnden· Izzi
demon sulle wir durch
slizze meiden· nach dem
tokodrillen still vor den
hertz gem strause m stur
me reiden· Vil diet der
Simme wilde· han ich anz
manigem lande· da von
des traklichen bilde· ih mit
verwundel nach die helf
fande· dz si daran belei
ben vnuerzaet· dez mór
auf den helffanden belei
ben muz nam er so scho
ne vncret· Karls von kar
tugale· des mozen duch ge
seme· vil baz dann Kyma
le· sol dir gelmigen· all

die gote meme habent
allen haz gem mr ver
lazzen· gem preise hohez
werben dez wellent si mih
wndichleich bestrzen·
Haz gem den getouften·
wellens mmer reichen·
an exen die bestrouften·
sulu si heute vallen sihe
deleuhen· Swem der sik
da vnet gem m behalte·
der hat der gote hulde
vnd muz darzu gwozzer
reichait walten· Mit di
sen wderzukihen· vnut
mu re sthar die rehende·
senftek nol ze drukihen·
arhzehen chimuge was
er ubersehende· von sei
ner sthar wolt er ettleih
ersetzen· bauden durch
houbet weisel vnt durh
ander manige ersetzen·
Von sugdebunt brozze·
du solt vnd all die deme·
mut getouften blutes flos
ze· beginezzen vil der exden
gwo: re zeme· sol dir de:
gote vnd werde hulde bri
ften· du wurst an m gesi
gende da von bis mútes
reuche dn: muz gelmigen·
Mit chumigen selbsehste·

Anno
1657
Tout avec le temps

Romm Bleibt
Force d'Espérance
victoire dans la Patience

mit den du mein dz sol
dest · wurten allez beste·
ob du höher selden wün
schen woldest · So möh
testu dich höher mht ge
preisen · dann schar die
tilliunten die soltu her
leich mit der demen wet
sen · Die andern retten
alle · als ichs von ersten
hm schrande · vnd wie
dz spil gestalle · so sezt
all auf die getousten
vtende · dz die von erste
sem die gar verdruckten ·
die in der vesperete ie so
vil der sper gem vns zer
brukten · Darnach gem
Akoreme · stul wir mht
bestunder · zehen schar die
meme · mitzzen ob gseli
gen vnd mht vnder · naz
mag in vor gesem dz
sich die naugent · dz wart
mht mer vor gabe Si sit
auf die da vogel vmfer
zaugent · Sin werdent wol
gespreiset · mit m mü hie
er bringen · harnasch des
wir gepreiset · sem als
wir nach weibe lone em
pfen · wer die sem di sich
des wolten meten · dz st

den von Caldeie m hande
der bestunder harnasch
bieten · Die werdent mit
benemet · noch schamr
bieten stunder · vnd sint
auch vnerbemet · doch
wurden sy verwappent
ob vnt vnder · bundenthalb
gesetzen was ir zaichen ·
in welher zeit sich solde
dz schar gem schar mit
gesetzenhiurte tuchen —
Von aretha des gesin
des · so was ein ritter in
rende · durch eren vnder
wndes · so was er ie vil
selten sich der sparnde ·
vntz er sich het der eren
vnderwunden · vnd wir
de wollen chasten des wurt
er ofte in hohem preise
stunden Er wart des ne
gesoumet · Swenn er lauf
ze velde · vil sin von in ge
wunnet · wart den her
bergt durch die melde ·
den warte mannes pris
chan hohe setzen · des wurt
er ofte gesetzet · auf solh
wurt er chund auch ma
nigen letzen · Durch sei
ner manhaft leie · was
er auf warte habende ·

1654 Anno 1676

da Die Dorig was gebliben
flog sie in ein Lügne haus
das Lügne blind sie in dem
winde da sie kommen sie gar
schon sind. Maria Elisa
sambt den Kinds
sein
Maria Anna Elisabeth
Johanna Maria
Kamenzgrain

ich sache auf die meine
schaine sonne die seine
wall gundig sein
Maria Elisabeth
Juliana Theresia

Ao 1654 1676x.

1653
M A G W
Die Lieb der Gott. Berg Veit
geboren Gerin der Veit

J g m S
Rosina Catharina Jose
wilhelmin Jerbesame Jung
Leibzucht

emes babylones their-
nus stem im uber uelt d
drabende vntz von in bu
den tyoste nart gemēzze-
hurtichleicher chriegen-
ich nēn daz des ir dweder
di vertēzze Des wilen
vngeschaiden nus u bu
der chriegen deu tyost be
gan di chlaiden die luste
hoch sunder veder fliegen-
ietweder sper daz sein zer
brechen leste vnd suh mit
sprezzen chlame von der
hohe sam der snē verte-
Damit nas auch ligend-
der babylon vil werde der
blumen vnuerzigende-
di nart bedicht vil ver
che mit den ede die vo
den vnuerdorbet noch vō
streite von arebia der ge
stige must auch di ver
tezzen auf der werte Do er
schilt nart zmaier stike-
der helm nart entstmūrt-
auz dem satel vūrbe er
sich vil dowm enthabt
in nart gesiluet des vel
les vil zer hoten von dem
antlutze den schaden klar
ich mazze durch di ez sei
an reichait nart so nutze-

Nu wolt er nht erlazzē-
den ligende solher klage-
wie sich stem streites stat-
zen nolten die chaldeie
mit der lage der ligend
tah so wil ich e verderben-
dann ob ich auf der wal
te solte an ritters preis
chumbait erwerben--
Ez stet vns stat zen aide-
den sol ich menhalb stēte-
mit tzemen vngeschaiden
di mit vrstunt der ander
dag mit gluten wann der
vntuchen liste funden-
als vor auf Balmuretē
damit er wart von bal
dach uberwunden Do es
nēhsten er tzohte wie
ez an ende erfūre wan
zerlaz er tzahte er ent
sluhte dem babylon
die helmsmūre hursit vn
nutzenuch den baide--
von arebia semen vngē
ten thunder bedichten
wol mit disem thlande
Da bis von babylone-
must alsus hie beiten-
der tod nas vil schone-
dem asse gschentket m
der an die seiten an dem
sibesūte sunder ane sein

H D W G
Maria Hofstetter
geborner Ort
16 V o z
W G S G
Maria Magdalena
Lagerin Kittlib
geborne geistin
von Offenburg
16 Ho z
Conto Mes nauigem
Johus Hartmannus
Enenkel
de Albertinis
Liber Baro Hohenecg
16 H o z
von Kay gat Maria
Magdalena von Embs
geborne V Zapfz
16 o 7
C T M L
16 o 4
16 E o 6
G A M D
Maria Hofmillerin
virgib geborn Klesheim
16 W. 14.
A M G W
Maria Haidin
geporn Haubst
16 G G o z
G V M G
16 3 3
G K C
16 o XX 5
Z V. G W. B E
16 E 37

Snelhatt den fiethe mit
der werte mus von dinnē
chlame · Sem witze kūd
in leren · daz ors mit sa
teldekichen · daz seme von
in cheren · daz sih er tzem
dem haren widerstrechtiche ·
daz wart vil sthr bethla
tzet in der chunde · tzemūg
mann iehende · daz semen
tzeleith an manhaut me
man stunde · O zzerel mu
wart sagende · dun ko
renes hruder · uh miz
der immer chlagende ·
sem daz mir aller sēlde
under · tzebrochen ist daz
muth an wide pfendet ·
do wolt er ane mazze
chlagen vil des wart er
thoum ermendet · A tu
lez von arbe · wart mit
chlagte sthne · mz ber in
vngemathe · erchlemzet
daz dann etleuther thu
mtze vnde · doch uberlank
do thom er sthone mem
de · her wider ze dem vō
den den was er vor dem
fürsten alsus benumde · E
nam durch trene seme
von im sen ostarēte ·
sam stolzp ni sūnen stiu

ne · vil manich tousent
ors durh hie zer tēte · vō
leder was daz velt etwa
tzeboumet · da fuert er hm
den wunden · der emer
wartet al da mit im tzesou
met · W ie rause mu die
seme · dem fürsten hoch
geriete · fürstich gem ko
reme · ze semem paulōu
von aller diete · begun
dens hie mu den werden
sthonen · daz ors ze baude
seiten bet er mit den spo
ren ser verhonen · O daz
haubt wart enbunden ·
e · dann er wund empfun
tzen · man wamd er hete
wunden · do was sem lou
ter vel von nase vñ vā
tzen · mit der helmes sthrbē
so betzuzzet · mit liepler
them thusse es was sem
recht wart es m sus tze
bluzzet · Er spradh em
tau vil helle · der stimm
n tzuter meise · mit aller
maht vil snelle · treibet
vns die babylon vō pur
se · all ir zehen sthar die
sint m wunde · da vn
re diz si vinden uns an
der herberten vngematn

1661 mein
alles was gottes Willen

Aio57.

Aio57.

A: 1657.

Johanne Chastanio

16 E 0079.

Nemo sapiens, nisi patiens.

Samuel Gristoff Ernst

de Von dirmalarieze-
bordm sol lout erchlengfe-
durch semer chron gemez
ze-dtz hörn gröz vnt dtz
si des mht lengten-die dē
harnasth habent eu ze
bieten-die du vil wredik
leichen darumbe chanst
mit chummes chrone m
eten Vil boten wart ge
sendet-mt ruf vnd ouch
mit hornc-swēr sich mht
gtabes wendet-re wssē vil
wol beraut der ist der flo:
ne-da fliez von mam ze
mam von mund ze mun
de-dem martman vō athe
der zuor all der mēre sca
gten chunde-Wēr m so
mmenchleidhe-beheitz
zet bet auf murte-do sich
der ellensteidhe-herre es
thumt vns allen auz de
zaute-ich han me gese
hen da ist vnlougen-so
vil der iamers gtüsse die
von hertzen fliezzent auz
durch ougen-Duht gtar
em taul er ichende-mas
sa:orem der mēre-dtz er
em end beschende-was
dtz si vor tusen drien der
mēre-tgeboten uber al de

höchsten tougenleichen-
al maist durch die getouf
ten solt mans an der her
berg erspeichen-Und
wie ypomidone-auf krus
ten chunde nutzen-vnd
wie mamiges landes kō
ne-ex auf nr sthaden al
da bet gehauzen-vñ wie
die brüder lauten sthar
bestunder-vnd von den to
todtullen alrerst do mart
der paxre manhaut mun
der-Durch der getauften
sorge-er nuret mt red vil
drete-dchamer müzze bor
ge-bet er do mt worten
noch mt tēte-wie eith
muretes vnchraf ne:no
men wēre-dtz er trug al
so tougen-do vernam er
me so laide mēre-Am an
der Isthachtclouze-es al
les disem staffte-dem er vil
auentcure-wol tet er
chant dtz temen wol be
hagfte-wann er m bet
al zemen hausten orzen-
ze babylon dem stule-
den er da bet mt tyoste
al uberstorzen-Den pa
xre sicut gedmige-dtz er
die seme sthaunde-was

ie zemem rnige· Si lagēt
sampt die auch du solte
narnde· sem an emer schar
die sich enborten· vil drat
all auf ze male· Wenn
so st deu zauchen uben hö
ten· Do nus der zarne
reiche· vernappent al be
tzarne· nu hiez er thosten
leiche· Gorssibulanz ver
dekthen liehter narne· vō
ēyser thlac dar auf em
pfeile teure· Swer ēi lant
nu thouffen solt er tzēb
wol halben taul die steure·
Er tzie zu Kalymu[illegible]te·
vnd sagt m auf em en
de· als m gesaget hete· d
Isthahteleur den er da sagt
ellende· vor armūt vnd
werder weibe tzeūzze· ob
er albne tzestigte daz er
tault dem narzinan Kah
muzet der sūzze· Und
nas der rede niht trēgye·
nne er m an thresten stu
nde· er sprath ob er sō lē
tze· daz ich den tzal vnd
all die nenden zstrūde·
zehemaltich dannt sem
narnde· daz nēr nnr m
nen snēde fūr daz ich
heut m strelt niht rēr

der narnde· Hie mit nurt
Kloreme· hertz vnd mūet
enzūndet· der Soldan vnt
die seme· thomēt sus nurt
ūber al tzethunder· Kah
muret nus rerrappent
lanze· er vnd all die sei
ne· auf satzzen do die zur
ne mit tzedranze· Do er
werden nht der strathē·
hiez er von rotumbes· vil
tzeōz tzedone mathen· so
nurt von dōzze renomē
ne so thraumbes· messint
tzelautert ist m rel vnd
zarten· die ez von erste
erfunden· die sol man ha
ben fūr die streites thar
tzen· Tambur vnd peude·
hatzzet etwa em Sumber·
durch tzūsten vnt durch
tzeuden· ez m tzeleuhet
natm daz vil tzeōzzer thū
ber· dar auf leit von reth
att hoch tzeznet· von zū
mel vnd von santen sich
der dōz vil sūzze dristandi
ret· Daz mathet hertze
mūtich· den dzssen vñ den
leuten· thūn tzem streite
stutich· von Immanuel
dem thumge teuten· hiez
Klorem er solt rc tousent

Francesco
Georgius Sanu
Venetus
die 25 May
Anno 1525

fiúxen · mit rauſenát vil
ſúzz die ſi mit ſlagſe ze
wurffe thunden vlixen ·
Ob er thumiges throne ·
dt von mht wolt verlie
ſen · amen andern thu
migſe · ſthone · enbót er ouh
dieſelben wal ze thieſen ·
ob er mht blaſen hiezze
vil buſemen · ze mmſten
zwey vierhundert dz mit
gſeſaut von Thuſielokrei
nen Die ſelben noch die
ander · ſich heten mht ge
ſoumet · vil mamige pa
nir gſlander · ſah man auz
zogen die herbezg erwou
met · wurden uberal der
mútes reichen · gſem Babel
litoze ſah man den auz
perſſia hye ſtreichen Vil
nah auf zil gſchalbet · ir
walap in Babeme · vnſaſ
te wart geſalbet · da wú
den vil die noch von ſmit
zen peme · die helde wert
durch manleich ellen dol
den · dz remen ſaigende
wére · ob ſi durch zaghaut
ſtreit vermeiden wolden ·
Die rann all gchaulet ·
mt den ſo ſi eiſpnátten ·
vil manigfer rhut ge

maulet · dem werden wep
mit thlagene dauten · die
alſo wndithleichen ende
namen · dz man ir noch
gedenkhet die thunden
wol mit manhaft eren
ramen · Die auz leunſin
gſraunſe · durch ir vil wer
den herren · ir troſt blu
tes runſe · vil dt gſtab ir
manhaft ſith mht verzé ·
thunde von dem herzen
durch die rathe · ni ſpon
hurtithleuthen bedehet
wart haide angter wiſe
brathe · Deu ſich in ſtuk
the deumten · vnd durch
in ſpriezzen thlame · vnt
die nath mit ſwerten
ſtrúmten · ſi wunden vil
ze verche vnd ze hame · pa
mas von kozdibeme ob
rathe vertſezzen · all die
flúrſten ſeme vnd ob ſi
vieln oder ob ſi geſezzen ·
Von Alymeth polizze ·
in ſthar Gloramater ſen ·
vil manleich vrtels vnt
ze · in nach alſo dz man
in noch ze prieſen · hat
durvmb Swerz von in
erthemet · der zehen thu
migſe drie hie wz belaſſe

Joannes Fizeus
Sec. Pisan. Venet.
Sen. etc. 25 Maij.
1652.

die ſint mi hie benēnet·
Die der von Akratonc·
n ſemer ſthar belaute·
furſten zehen thonę-
die heten auch von klag
vil arbaite· der herren
mauren uberhalb verder
bet· ob ich eu die benan
de wag hulfe dag ir mit
noch vil erſteztet· Ir
habt hie vor wol thund·
die babylon ez hiezen·
ſtehen fur alle ſunde-
dag ſi der vonde dehemē
lebn liezen· do wolten
auch die haldatonn bū
zen· ir ſunden laſt den
ſtrozen des thund ir don
ſich baidenthalb vmſlū
zen Hiz dzlendoun dī
fūrſten· wag ir noch ſtē
lekende· die mauren mit
ſtetūrſten· vmb dages
ir herten rathe ſtekende·
noch ſtumf m ſemer ſthar
was der ſtevalten· vnd
wont ir noch vil mere
die mit mit namen nō
dent die bezalten·
ſem ot dann die hēnſtē·
von babilon der dieter
bern ir der vncloſten·
wart von tode ub liezze

mich mht meten· mit
horde vil dag ich die ſtun
der nande· vnd nēme
ſtabe thlame· durch nē
nen die thonen hamm
ze lande· Wag Akorēi
da flieſen· mūſt der ho
hen werden· die vnder
thonen meſen· thundē
dag ſi thumfte hiezen
auf erden· die wil vns
hie den auenteure thun
den· der mus in ſolher
maze· dag ir den zal en
ende maſ ertrunden·
Man lie ſy helffe ſund-
ze bader ſeit mht lan
ge· der zimde wunder·
het bedekket vil der hel
me ſpange· da mit ſi die
amęyen aus floreetten·
ir ſprache iſt mir vnchū
de· wag ſi mit ſunder ruf
fe da floreetten· Sy tho
men ot ze male die ſthar
da nah emander· kaus
von kartagale· ttem dem
ſo thom von aſſyn al
lomander· der ſelbe vnd
all die ſeme volde reih
en· von thangulor alo
ghuezen von des tode
muſten herze brechen·

Ryen de noble ſe fait
ſeing ſa dame
Ha mon ami ie vos
Amoreus ſuis et arrainer
Pathenie mon tens

Joh Jacob Graf von Bü

Und von Arabastemc·
oiz valtuume den reich
en: den rath auz Gransiu
deme Jecusel sem brū
der ritterleichen· di wū:
den me di vor mer vnder
drungen· sem manhaut
mas ze dzete· gem sekū
ret des fluun si den iun
gen· Man stift von se
russelle· daz er den auz
frende· mit sleyen gtab
so snelle· vmb den bru
der rathe daz von hende·
me moht gtesehen von
hamer auf anbōzze· se
turen: in meiden thunde·
er douht in doch der stha
zenblōzze O en weihē
moht ze hulen· vnd och
den groten seme· wolt er
ze male dulden· daz er
stampt von zwelfen lute
peme· von sleyen groz
gteleuth den Lautgleisen·
die empfiengen alle wū
den niemen sah in kraft
noch staine teisen Unt:
ot an den amen· der m
da gtab den ende· er sūt
in michel namen· auh
wart sem teō vil hertze
sreude pfenne· als m ze

mal mit hazze dreizzich
turten· daz was in har
te chlame· wan si all
schaden von in fturten·
er flūr ot mit gfetūrste·
vnd maid si alle schone·
wan die da hiezzen flūr
sten· vnt die den furste
dienten vnder chrōne·
die chund er bei chofte
wol erthemen· an der
sette Jeusselles· sah mā
in helm vnd schilte vil
entzeemen· O en thumg
valpmose· Ixeonus den
thūnen· vnd Cyrculāt
der gtax vnlōse· den valt
er auch da nider auf die
gtrūnen· der wappen dun
thel thunde flūren· den
vnt den bruder semen
die bethander bei der stu
te rūren· W an er wa
ren degen zuc· in schar:
pfen nōten herte· ander:
zwivent vice· ahten si
vil chlame der gteuerte·
alstus het Alexander vil
ze rethen· drse thumige
dreie vnd emen vor er
sol nu rathe zethen·
D amoch michels me
re· heten ir gtestreiten·

j 653

Turbabor, sed non pertur
babor, qa vulnerum Chri re
cordabor.

j 6 K 37.

Ogni seruitu è infelice!

Ostui come seruo ò sempre come cruo.

Fede Prospice!
Trust no[t] [illegible]

ze verhen über here·si fur
ten ie dz gröste an allen
seiten·mit der fluist an ku
ngen vnd an den hochs
ten·vnd müsten auch be
leiben an der rathe stat
die vngetröstenn·Di nu
ren alle varende nah red
ypomidones·na die ge
tauften varende·waren dz
yn ward vil des lones·
des er in ubermazze het
enböret·vn der gote hul
den vnd ander so wart
solhez nie gehöret·Ir
sthar genenet waren·m
chunige müde sunder·
wie suln si dem gebure·
die von baldat wan si
ob vnd vnder·heten fluist
der magte vnd vil der
wunden·des was nu ger
vmöte·ob si mit fluiste
nu auer wunden stunde·
Si waren doch die haben
de·an der manhait thet
che·n stuiste lutzel dra
bende·thom geuaren kroz
zulas em lekthe·von suf
debunt wann er vil oste
gesigte·in mangem sau
me herte swanx sich der cl
lenstrichte des bewigte-

Dem puhurt chunde
brungen·ietenwen chum
ber·wotumbes chlungen·
horte man vor im der li
chte sumer·gewan so
mangte varne me ze klau
de·dann er vnd all die sei
ne von zimmeden louhten
auf der haide·Ez was
auch vil der müden·in
semer sthar da varende·
die nigt des maien blüde·
geleuchten wann si freud
waren sparende·vmb ir
lieben herren kyllenaten·
darzu der chronebere vne
wen si lebens vnsserate·
Ez was der furt niht
seihte·den si mit rathe
heiten·hie chunden all
gedeihte·gelanch in iht
der mere miz ich beiten·
Ez hornt noch die iungse
vnt die alten·an den vn
uerzaihten obsi fliesen
oder preis behalten·Nu
hört wer in beieiset·mit
ritterleicher verte·geleih
er in niht meisent·and
zal des mutes wol eben
berte·möht er in an rit
tersthaft igenözen·man
nds in haiden iehende ir

herrze wērn manhaft
vol gestōzzen · Ez was
der von colonc · Ardezzu
let der iungste · aufenlei
cher chrōne · het er new
ne der im vil manigen
zungte · ichende was vñ
im die herrsthaft gchend·
nam lobelichc er was vil
manigen wnde loke leben
de · Von arabeiz parteise·
den wil der iungste rethen·
dem thlaxen edelen wei
sen · thunde nath der flus
te sem herrze breiten · vm
semez weiden edelen thu
ngste dreie · exterrnde gei
den venden treig er vil
man gruht diz des iht scie·
Galatem von Sezzelause
vnd podeusar von paler
ne · die thlagt er mit stau
se · des hulfen im die treue
reichen gerne · die noch
di lebten vmb re hausige
nōzzen · wann si iamerz
reiche · vnt treugen man
haut doch da bei die gro;
zen · Wa Iamer bei dē
ellen · ist den hat beseze·
der magte noch gesellen·
noch herren wiet vil lūt
zel du vergez · mt rache

den die schuldchasten vel
let · sus wazt ze bāden sei
ten den rache widerrache
gestellet · Archeis von
Lemichare · den het Ypo
midone · der sinsten schar
ze varre · genomen micht
daz er die vierden schome·
lauten solt er was man
leich erstozben Lysias vō
Atmaschone vmb Cahmu
reten het er daz erworben·
Er het verdienet harte·
die hohen chrone baide·
mit der wider barte · daz
er Cahmuret iht tet ze
laide · vnd partitelez von
Tenulantze · m slugen
ritter zwene darumb m
rache zauget er treme vil
gramtze · Den selbe schar
noch mere · an chumgse
treig der fluste · chlag m
herrzen sere · den het m
tieffe gramkhert vnder
breiste · manleichen ma
ren si diz wol die chlagse
de · ze tzost vnd auh zen
ekhen vntz daz si ramis
waren die gedaisende·
Ob daz gelukhe brehte·
oder em vngelukhe · ich
maz vil de echte · ih treig

GAMHJ645
Maximilianus Dorfei
Rotwelsch
ANGW
Folgena Lingka
J646 N Lang
gael gibel agad
Elisabeth Spessli
Von Zürich
16 DEVS 46.
Barbara Spessli
Von Zürich 1672
Non omnia possu-
mus omnes.
1672.
Georg Heinrich
Von Zürich
Leg.

si gsemer dinn alsolhe stat
the· den m gselubthes rat
da thunde walzen· man
iah den sharpfen ekthen
der baldakon si smitens ú
berualtzen· Oes wunden
si sich wende· mit hazzlen
them gramme· vil huctú-
leuthen zerende· natten si
daz eysen vnt die simme·
mit dem ruffe vnt der pu
seme thrathen· als ob m
domes dizze brést em walt
uhezal von duzzen spachē·
Voz wém mu dits gsedozze·
also huxtuhleich erstien
ge ob er dehemez gtrózze·
von der mmme wndikart
empfiengse· des trúg er sú
de vnt daz zu gtróz vneir·
ob er da thunde meiden
diz da haizzet ritter lop
gemeine· Nam er thun
de mmme· vnd wart auh
hoch gstemmet· vnd pflag
nath rittere sinne· alles
des suth wndichatt vei
simet· des wart an semer
wer hie nht vergezzen·
mit sinem hente von wór
must manger von den
tosten abiter mezzen· Ich
wen sem icht dits wére·
von der art des landes·
es ist vnsagebére· vnd stú
de mht mém tiere em
andern pfandes· wér si
mr dort mu lós ich wolt
r leiben· alhie zu disem
mére diz man m wndi
chatt mht möhte gezzei
ben· Hossabozat der stat
the· aiz draste gtentesei
ne· si bedozften der r stat
the· wéren beran die er
da lerte peme· vnt diz
zu all die sém mit tyoste
bieten· als m die gleu
bruften si musten sich wo
tuntzen schaden meten·
Deu thunde maht vremei
den· dehemez stabel berte·
man sith e helme snide·
weder schult noch prum
siths elinerte· Sus wart
er sich vor laster vnd ve
sunden· mit ritterleuthe
tete diz than dr uen
treue von m thunden·
Im was vil ser enblan
den· thlageleuthen thole·
vmb den thumch; ieran
den· der da teuf die thwo
ne saxsidole· vnt den
deu mmme twanch der
hohen thoste· des nam d

IHE 20.
A.E.I.C.A.C.
Fridericus
L.M.G.E.D.E.
Elisabeth.

mmme gſeandevon ſchu
rez den ende mit emer
tvoſte Azzeraps aus ſebu
laze wolt m ban gezoch
en manleuhen offenbr
re mect auf ſ hurez ei
ſper zerbrochen ammt ez
rnaps ez mht mam le
bens ende uh wolt ze mt
benemen den der auz laſ
me was em leben ſvende-
Oes ſceut ſich nu der
chunſte deu hie dem ſneu
te wnl naben mer hoffet
ſutemunſte der nach ſih
leihte an freuden noch v
graben als leonhodmtz hie
was m name der auz ezc
dmonte er vnd all die ſei
ne was des ane Ez was
gar ſunderz flueſen nht
vaude von plenantze
nu want er ſitz erbieſen
mt dr; ex der getouften
lutzel gtantze vmde ſolt
er ſprach owe der mere
wie leiht uh auf der ez
te tfein hohem preiſe br;
gefundert nere Er kom
mt grozzem duzze pu
ſem vnd auch lanczouze
mt augen auterſihuzze
flizt er den baſiliſtum

durch die ſoure daz er
n den augen traut ver
gifte ſmem ex geſiht
der luget tot durch daz ez
nn deu nuppen alſo ſtifte
Huf kunſt vnd auf ſchul
te auf helm auf wnppen
vbliben uh bet mih ſei
nez mute mht geſreut
iſem emez leihen ſlokihe
ne er da m dem ſtuzme
wolt erzauzen er biez gei
den getauften den baſi
liſtum mit den outen
nauzen Der ſolden nup
pen glutze getorſten ſi mt
lazzen ſi fluzten ienz vnt
dutze an leib vnd an ſel
den gar verwazzen wur
den ſi der vmbeſeit ge
malet den Sunn vnd
auch der mane was m
allen hmden vnd vor ge
malet We er iſt nu der ge
neſende vor baſiliſto le
bende die ez mit wutzen
neſende neſten vor die
nun nn widerſtechend-
den lauter ſpiegel glas
thlaſtez grozze dar n
ne der baſiliſtus nn ſel
ber gtab geſicht ze wider
ſtozze ez may geſthehe

Fol. 5. 5 >.

drikde· dz ez ſich alſo ſtel
let· ſmér dem anderen
ſtrikde· laut dz ez ſich ſel
ben drm ertellet· alſo ge
ſchah vil leicht lodrkdan
tze· gem dem der thrō t
gende m arcka nus an
wnde noch der gantze·
Oer fiurte hie den ſpie
gel· dem kaſtliſtus ze m
te· ob er dz an ze triegel·
naxt dz wnt geſagt
noch offenbare· e dz der
plan von ritterſchaft nid
betoubet· all der ge ſigen
den ich ſagt ez eu dz ir
mez nol geloubet· ei
nen ſpīgel fiurt der an
der· vnt do die zwene d
dritte· der ſmeheno ſpie
gelander· den fiurt klā
liez ein ſpiegel ſmitte·
mas ſem hertze dar mme
vil der tugende· gefla
gen naxt ſo lauter· der
ſich gebezzert alter zu
der tugende· Oie ſich
dar mme erſtiben· mit e
re gerender gnde· vnd
ſemen bilde uahen· wol
ten dz vrwnde nāch der
wnde· nach der eā ſtbet
ne naxt geſtrichen· So

gſah der ſpiegell bilde dem
ellen mal an deide muten
endrichen· Oer dritte ſpi
egel lauter· der diſe zwen
di fiurte· der nus noch
mich trouter· dam diſe
zwen die ſem gemult be
rte· der ander ſpiegel
ois der Iſchachteleuxe·
n arcka dem wigte·
ah man des dritten mit
x auenteure· Oa rme
ns man ſehende· die
anhaut ber der mme·
ls klozem m ichende·
ns er bet m anders nah
genmme· wndichaut der
lichen thmdel ſeme· duch
tugende ſchule beuolhen
ſi wurden ſpiegel vir hie
nach dem ſcheme· Paradi
grris vnd kaudibadoume·
die muen thamer iaxe·
ach beten ſi gem wndi
chaut ir ſloume· von ſolh
ugende naxt m gxrze
ſtreite· manleuber me
genrzben· des maut kze
meral ſi zallen zeiten·
Nabor von drizzarcie·
nas mht gem ſtreite gſe
be· ſem zehen ſunder bare·
nen mit der thunde em

I S MR

9 9

ander ſnēhe · des wzcht
ex mer verlieſen dann
gewinnen · die miete vñ
die getauften · liez ex m
vndankbes wol entan
men Ob ex da niht der
beſte · was da wz in allē ·
ex muſt iedoch der ſechſte ·
ſein ob ex mit gratz niht
enſthallen · chunder was
vil grözze wnde habend ·
ſwie gern ich des nu ſwī
re · ſo wez mir den aut hi
mēmen ſtabende Ob ex
niht herzauchen · dem un
men ſunder ſthüffe · daz tūd
mēmen exzauchen · ex liez
ie dem chunige ſein ge
tauffē · vnt dar zu ſwanz ſi
der mit exwurben · ich bā
iedoch gedunken daz die
getauften niht von m
durben · Nahor der
was vil mutuh · ex ſelb
vnd all die ſeine · die an
der gote vnſtautuh · vnt
dolten uberhalb der tō
ren peine · die an der ſpra
che ſmt alſo verunuſet ·
des wart von Nazzare
den ſthar mit diere pflicht
vil vngetrauſet Gamela
wt von kabſe was da gei

m getailet · ir ſeite got
der habſe · ob ſi der ſeigen
wunder oder hailet · daz
wirt hernach vil leihte
wol ze mēre · wan kabſe d
gienende den goten vnt
den weiben was gienēze ·
Er was auch m d pflih
te · mit ſthaden auf ple
nantze · des wart mi ſein
gerahte · der vemde haufl
rere ſein den gantze ·
zaugte ſich vmb ſeine ſthar
genōze Joſaphat von Lut
gande vnd kamreat von
vil gunde der exen grözze
Ir ſtūrſten des gedahten ·
durch manhaft vnd ir
rereen · die vemden ſtha
den brahten · daz ex vil ma
nig amere chom ze venē ·
von kigipten chomet mi
ſthar die libende Nepta
gint der veide von der
hurte uberal der plan ex
libende · Mit chunigen
ſtūnf geſtūmfet · fur der
auz kigipten · mit chraft
alſo gezumfet · noch we
allem ſtreit die vnthrap
ten · niht alle iedoch ie
tail vil nah daz mere ·
zuim ſi ze weiten lagen ·

etleuche vil der tayfermiſe
verre· Oer fluſt iedoch mit
vnle· ffithlir vnd amazou
ir· vnt die vrouwen knecza
le· die auf plemantze nam
des tödes ſthoume· vnd kü
mſte dieie die ēthmuēt
di vulte· ir vnet alhie v
tgezzen vil uberhalp an
den er preis bezalte· O o
er all uberſtehende· was
die tgezzen ſolte· mit zor
ne was er ichende: ſol ich
alſus mu weiden hie ze
ſpotte· dez ich beleibe stuc
kes vnerfunden· wēren
alle ze chriechen· mit me
ner ſthar bet ichz uber
wunden· E r thom mit
emem deutſche des ſtur
mes all emmitten· vil sper
in thlamer hruſthe· da
lach vnd vil der tgleu our
mamiger ſmitte· de mēch
tens alle mit m mht tge
füren· des muſten ſi tgem
troſte· der orſſe mit den
ſporn mīer rüren· E
nam auch daz da hamme·
die den ſper da noruhten·
dam bei der tröſt ſtrau
me· Si wēren hie vil leih
te m ſolher vorihten· daz
m vil leihte ein deum ze
gelte wurde· Si mohten
geuner dulden armut
vnd mangel ſolher hur
de Gloriandis mit zuh
ten· was ie gem ſtreite
wurde· vor zaufleuchen
fluhten· was m ſem mā
leich hertze· vol bewarē
de· von amatiſte dem
ſtonem beuelhen· thunde
ſthar die bitenden ſeit
m meman ne ſſe an treu
we den ſtichen G erchte
ze hauden ſeiten· nam er
vnd auch zen handen·
ſnn man da ſolte ſtur
ten· vnd anderhalb die
tgeunden m earthandem·
ze hauden handen pflaſt
er ſtreites vnd mile· zer
ze ſſwen vnd zer lantzen·
ie darnach vnd ſith den
tgalc zilte· W as er der
fluſt tgeſthaiden· ſunder
von plemantze· nam er
uanith mit handen· daz
rieten m die tarme ſem
vil tgantze· m was ze
mute er molt ez habe tgel
ten· ſmes m da was tge
hertzet des nergaz er m
der waffe ſelten· O en

Ja Hoglich ſt
Daß mein bester arbeit
zu Ihrer Kay
Jeſtetz Dienſt Dabey
Maximilian
Emanuel Churfürſt
Pfaltz
Herzog in Obern
1687

wart vnchen zogte· dan
hie wart der starcke· ei
leicher chwone wogte· wart
von im daz im mit halber
marktche· von memen touf
te ob ich ez stunde vatle—
ich traiges niden chlame
verget mich chumiges ga
be an solhem tatle· Al
tamers was er pflegende·
nach chumich ezzexelle· den
mus er wider wegende—
natm sem preis mit lobe
hal so helle· des Kanaulat
sem reiche wol gesteuret·
ist mre sunder wende daz
lant vñ leute an holen e
ren steuret· Rybiol aus
valpmöse· belaib im auh
ze fluste· des teuf der gar
vnlöse· chlagende laut bei
manhaut vnderbruste· des
die von kyptten ser enkul
den· den geten vnt dē nei
ben varet haidenthalb ge
worben wol nach hulden·
Der zimede manktben·
mamch tousentualt ge
sundet· da hart des mā
noch dankben· den mebē
sol der heiz also gemun
dert· was auf den slez ze
lobe der holen mmme—

den sich slahten verwor
ren in vmmmme therten
si hie die smne· Ich hanz
sire wunderbēre· daz mmm
vmmme mmmet· vnd
bin derselben mēre em
taul besmet vnt doch vn
besmet· vnd wer der
mmm gen mmme als du
hauzzet· si nēm mht alle
reiche daz man vmmm
wurd von re geratzzet—
Daz mich den auenten
re· dare auz ze reht beside
de· ich geb re eren steuze
daz ich die mmm von gol
de m mangem liede· bau
den wolte schreiben vnt
malen· vil mmmethleih
re bilde besunder verre vō
re stherpfen sealen· Ich
bin den ubergehende· gei
ne al solhe smēhe· die
weil ich bin so spehende·
mem haus in demem
herzen sōlher nēhe· an
ders chund ez muh vil gar
betragen· daz du seemt
von gahenbath dem ge
spotte hast gem mre dch
kagen· Waz wildu dire
sunde· du bist doch mem
gelaute· vnd hast dmme

Sandmann
Jean Bach
Rose Bach
Elisabeth Rust
Hallauer
Den 3. Marty
Anno 5. 6. 7.

chunde · baudeu ir ſiȝ; vnd
auch ir arbuite · nam ſtou
we mem lat mich in ewn
hulden · gtar zedel vnd ze
vrichc ſeit ir dȝ; ir mem
ſpotten ſoldet dulden e;
iſt mu zeit vil lengc · dȝ;
euch mht chund erdriez
zen · ir wolt euch an der
engſe · in memes hertzē
chamer lan beſliezzen ·
ir bethant enez edelchaut
in ſoul gſüte · als ir habt
ſeit erzaiget vnd taht
dȝ mich enez dennſen
ſelten mīte · Seit habt
ir euch gſeliebet · dem her
tzen mem ſo wuſte · ſwie
oft ir von mir chliebet ·
iedoch ſo wolt ich enez
ze gſaſte · mht wandel
han in memes hertzen
chlauſe · ob ir mich dān
chrenkket dȝ iſt em ſūn
de ir ſeit her mir ze houſe ·
Doch hat euch ſeit gſe
dennſen · der edel hohe
werde · dem ſo wol gſelun
gſen · iſt dȝ er hie fürſte
nus auf erde · vnd auch
dort in paradeiſe ſtone ·
hat fürſten ampt empfā
gſen dȝ immer wert bei

ehet in ſemem treone ·
Sem werdeu auenteu
re · mem hertze hat gſe
wunet · noch gſebet mir
nu ſteure · dȝ ir euch ſel
be an vnde mht verſou
met · durch vrȝ deu imm
ne vmmmme ſo dikche
ſthundet · da habe dȝ für
immme dȝ da immme ſun
der hat; enzundet · Wil
du die immme malen ·
ſo darfſtu chamer ſtcale ·
ir immme chan mht vāle ·
mit dehemem ſthoze zal
lem male · deu rechte mī
ne vmmmm von ir vnert ·
vnd mauf ir mht gena
hen deu imm dehemer
ſelden memen nert Mā
hauzzet emez immme · dȝ
immme gſtr iſt ane · vnd
treugtē habe ſime · ſo dȝ
man lebt in der immme
vane · deu ſelbe immme
traut vil ſtraul' ſneidiltch ·
deu hertze gſtar verwun
det die ſiln die weiſen
gſterne weſen meidltch ·
Und ſtrt die immme gſ
zet · deu mit vmmmme wr
bet · deu immme ſich vnſiȝ
zet · dȝ oft leib vnd ſele

1 · 52 · 9 · 9

Johannes Loſen
Fürſtmoſſ

86.

möht erhellen · semer tyoſ
te thrach auf ſchilte tſema
let · noch dz thain ſem ſtū
da möht erhelmgen · auf
eyſer mat der ſorme eman
der liet dz hört man ſelt
da ſmiten · des ſelben mas
m ſortten · kaſtugot von ein
diſalſe · garthaut verborge-
mus bei im ſwem er den
ſthilt ze halſe · hieng vnd
helm auf houbet mart tſe
ſtrikket · ich nēn der koko
drille nēr vil leicht tſem
ſtauſe dz er ſchrikket · o
fiurt dz einhürne · durch
dz in vrench dem mme ·
noch mer dann alle tur
ne · iedoch berhand er niht
der boben ſinne · naz in der
maſſe alben magt ent
ſluezen · mer dz ze recht
erkēnet der makch des m
paradeis tſemezen · o
fiurt der wol gemūte · ka
bellus ſem geſelle · ſeit er
tſem mim der frute · mas
mit zmues ſchæpfen ſtra
le tſelle · ſtunt amor in
ſemem vuren ſuebende-
mit golde bachtemute vñ
mit dem bleie tſor vntſe
mūte tſebende · mit diſen

ſtralen bauden · fiūrt er hie
tſot der mme · ſi ſint ſus
vnderſthauden · alle die
tugentreichen mit dem ſi
ne · ſtrut den than die ſtral
von tſolde ſneiden · die ſtrē
zen bei den leuten die mūz
zen von dem bleie vil wū
den leiden · dz tſolt vō
ſemer ze ſchen die freude
bērn ſcheuzet · anderhalb
die he ſiren · tſeuge nach
blei die freuden ſtar ver
dreūzet · iedoch ſō drūffet
vil dz tſolt der blauben ·
ze vil vnd auch ze laime
tſeit amor mme vñ vn
mme zaubern · nicht ſtar
wol vnderbinden · than ſi
der fluv tſeſihte · mer
ze recht erwinden der mūz
em phyſicus die den rihte ·
ſem ſidert von der natour
complexe · vil dikke natur
verkeret der werlde ſūze
vnd mille artiſye · ie
tſemuten die tſemmen ·
ich bruue niht ir vnere
die fruten die beſimen ·
bie mit ſo vert dz herte
vnd auch dz marne · tſe
mūt vil dikke pflahtet m
der herte · witze pflugt der

16 · #13

Agathonia gesammelte Fragmente

mazze zallen ozten bruf
ich der gfeuerte· Ze herte
noch ze mudre· hie mazze
bei der witze· ze rōte noch
ze blauche· ze gelbe noch
ze grēe mit dem sitze·
Swēr sich mit gfar nach
disen dingen dexet· el
len dinch ze mazze an dē
hat seld vnd witze preis
gfemexet· Der von dr
mmzidole· Taufis sem an
der wuche· dem Camamo
le· fuet er em wappen teu
re dem gfelende· dz im
durch holze mmme holze
gfebende· ez was mit ho
heruerte Camamol ho
le in den lüften twrben
de· Dise thuing dreie·
der wappen sus gfedriet·
malyten temperie· dz
se diser thamer nēt gfe
friet· ingfelicher fuet sī
ellen drey durch wnde·
den werben went ze lone·
dz man sī bethande m
einer gfide· Den wap
pen vngestrauhet· die n
gfar ellen nuren· dr von
der laut enthrauhet· der
troste vil hurtichlich
gfelaren: thunden dz di
truntzen holze swungen·
di mann auch sper von
wōr den hande helm vnd
schilte dürchel drungen·
Die weil ez chlasterlen
ge· werte vor der hende·
korallen art den strengē·
gfedrengtes nus durch ey
ser vnerwende· fūr dz
empfan zehen iar der de
summen· dz wōr an sīha
te ernehssen wolt de me
men da ze lebene gnūme·
Manich thunden si mit swo
ten· vil helme dürchel bou
nen· an manhaut die ge
herten· wolten dz durch
werp di lazzen schonen·
der herzauchen nus so holze
swebende· vnd ander reihe
zmmr vnd stame vil nus
man m di manhaut ge
bende· Peukken vnd Iam
bouxe· pusem wtumbes·
der sūzze done vil sonre·
nart dursuhez der doch
mht thumbes an ritter
schaft ernuxp ez für die
rihte· der manhaut noch
der mmme gfenan ez me
sūlst an eren pflihte ez
nus gfenmmes halben·
gfelesen ze der mazze· den

Jean Jacques [illegible] d'Eindhoven
[illegible] Abt. 1859.

sper von wilden alben-
weisten mangen sthede
leuche stratze· dtz saunt di
selben doch mht gar vergę
lene· ouz lantzesardeme-
die ritter sthieden nr da vil
von lebene· Sardeme sin
dermēte· vnd reich von dē
lantzen· dtzzu der man
haut stēte· durch dtz bli
ben si der flust die gtantze-
mn man preis an ritter
sthaft sah fliesen· so wurt
m hailes gerwūnsthet so
dtz si durch gteuelle hoin
bliesen Onr drey an ei
ne· so mus der chrōne tu
gende· solt ich dir vmbe
namen· mtz mēn si mi
des nu durch hie stifte-
tedoch so hant si an meier
gunst die pflihte· ob m ge
lauch an stirite dtz ez gah
muret gtem preise rihte·
Auz chunichreichen zehē-
die fürsten müsten zuldē·
vil thumbers von ir lehen·
dtz si mt sthaxpfen ekken
teuxe gtulden· do si strit
r drtzzich musten bietē-
den die sich thumges kio
ne· vor fursten m ir lan
den chunden meten· Ar

fulez der werde· besthadē
ie mit sinne· dtz meinen
auf haudensthex ede mas
so hoch beraten werder mī
ne· dann ez an thlarhait
vnd an gtantzer tugende·
nach an der art von adele
da bei so hxt si tax zunemn
der tugende· W ie sthuf
ez hie areste· fruchte den
Klōzemes· swie si darvm
mht weste· si half da vil
ameien chlagendes pei
nes· den m dt saumt Arī
sulez mit swerte· vnd
hurtichleich mit twoste
oder swie der gtegenstrei
te wille gtertē· O ie wer
re dtz ellende· wūnden
hert empfangen· wer hie
die minne pfende· dtz ne
gtestat nu lat euch mht
belangen· Klōzemes sinht
dt wurt benemet· m bez
tzen niht mit zungen·
des manigez an der flust
da wurt bebenmet· Ul
tzeher was gtesthehende·
alhie dtz samlūgen· dn
uh sein bin wechende·
wanne si vil nah gteleuh
dtr puncten ze male
chunden als vil si wor gte

Durum patientia frango
j 6 [illegible] 57.
Annum jam rr agens scrip
sit recordationi ergo
Jacob Kulmer Zum[illegible]

drengte · mochten an der
weite den wis iedoch zv
tagen wnde an der lengē ·
Daz sich gahmuerte an
disem stuem bexte · so lāg
verdumet bete · der mēre
halb iedoch wis sem gesēi
te · vil nah bei den ersten
an der tēte · vnd akorems
des werden · die gesten mit
r thumst dehemer spēte ·
Ob si hm vmbe gahyten ·
bei neben den vor gesthaz
ten · die getousten daz mht
smahyten · akorem vnt di
seme daz benuerten · durch
di hute hmden fūr abrei
sen · der besten drizzich
tousent solten die getouf
ten m hute weisen Ob
den der antikex swebende ·
m gruut vil vnuersenket ·
wis gelaute gebende · des
ritter vil maut sunder
maz ertwenkibet · werdek
thet tief m erde mit vñel
me · flach alsam em swer
de maut uberal getuett vil
haubet m helme Die sich
nath metesenten · ypom
dons gchauze · vnd gem
dem antikex menten · den
muet ex gax zemem thō:

derpuzze · die den hochstē
preis an m bestatten · ich
mame an den getauften
daz nuen die du streits
gem m werzatten · Wil
man si alsus meiden · so
wurnt si mitewen · nam
si musten leiden · daz m gz
zen thumbex thunde me
xen · ypomdon der thūt
mit sthax der neunden ·
vnbeslagen wurt der an
ter noch vnuersenkibet ·
von sekuuczzen freundē ·
Mit hurte maut gedrun
gen · auz mangex texte
sprache · auf Gahymuret
den nungen · do der stul
besetzet wurt m athe · vil
wndithleuchen mit dem
stahsen otten · da wis mht
solh gedrengte als ypom
don hie thumt mit xotten ·
Die gem dem antikex
strebten · die ex negten so
die texte · als ob die musē
swebten · auf emem se
dem wazex mht ze texte ·
do si den punaz truben daz
mit thrathe · si wunden
all versmiten · uch wēn
n lutzel lehte mit gema
the · Berg vnd walt ex

L'amour fait beaucoups mais l'argent fait Tout.

Danuig friderich Maximilian
graf Von guttenstain

88

wugte · al vmb zwo tage
wuſe · in der aht als man
ie ſagte · von ertriben ſorg
leidẽ ſtauſe · ſumſzug lã
da thumich vnd kmerale ·
ſtehlir vnd amazonne di
triben dar mit aller chſt
ze male · Der zuuinzich
von den landen · da bergc
ſint vergolcet · armut
die vnbethanden · nam
ſo daz ſi waen tameis u
beſoldet · bei dem tamer
trugen ſi doch ellen · dch
ſchuren den werden des
muſten ſich nu die ge
touften ſtellen · Ze wer
geleich dem zete · als m
der kokodrille · mit neid
beſtanden bete · ſo wart
me leue noch krakdr
ſo widerquille · m̃ ſturm
hẽzem zorne als diſe han
de · der zete vnd kokodril
le · die ſint nu hie berc
gent auf der hande · Die
dreizuch tauſent beten ·
die kozems · ermelten ·
ze wappen hie on zeten ·
vil ſcharpfer zende tno
die zneyzelion · in vier
ten hals wam er die kr
le ſlindet · war ob den ha

bylonen all ir freude ab
diſem wappen ſwindet ·
Die ſtam vnd goldes rei
che · ich nam die auz fri
ende · dem tamer vngc
leiche · Si furen ſo diz trũ
ber augen ſwende · wart
ir reichait den widergleſ
ten · ellen ſtrouzzen aver
möhten ſich der hute ·
hie wol gemeſten · We r
ſolt in mu danken · reich
ait der ubergrözzen · da ſi
den feures wankten · vnd
ſumen breben graben
widerſtozzen · mit der rei
thait goldes vnd geſtai
ne · ſi trugen ez mit ſun
den · vnd was ir vnterſth
aft darvnder thlame ·

Auf ellen wart gebun
den · ir hert in vier geben
de · die ſchuren erſtunden ·
ket durch hohen preis in
die ellende · ſein thlagc
wider tõt was ie diz erſ
te · diz ander weibe huld ·
diz dritte reichait den da
mas du berſte · Iupite
diz vierde · an den ſi helfe
ſuchten · mich wundert ſolh
gemide · da ſi dar vnder
waen die verſluchten · th

36 M·20
M·G·V·H

LLVVSS

wén auch des deu mai
te memge enkulde· ob
di mht gesigten des trug
dcham rr zaigbaut mht
schulde· Si warn wol ge
nendich· durch iamer
der si vurte· der zaigbau
wol pfendich· warns al
le die der soldan fiurte·
des graben m die veitzer
chostc lere· der chronebē
ten chumige dar nach
die dreizzich rampten sol
her eren· Die auch mit
reichait flogerten· der zi
rmde fromde· nu so mu
slust si flogerten· etleich
von sabene slurten frow
en hemde· die von Gah
murret von erste sunden·
als ie die mmme gern
den die sich mmme stach
et vnderwunden· Du
sem grōz gesnēre· tarm
bottr vnd rotumbes· ob
r vil da were von gold
flux den messmut, slecht
mht chrumbes· die gra
ben auer slizzer vil gedo
ne· chumige vnd got der
reichen den grab den schat
vil srēiden uber chrone·
Si dorft m mht versma

hen· ob er noch hoher trū
ge· die hurnemen grabē·
sah man vor mit cholbē
vngefuge· damit si werh
ten manigen chreste krū
cher· von semer habe der
resten· wolten si nu deu
ten tym den ankcher—
Dar vnder die getoufe
ten· gem schar auz lan
den hundert· die hohen
wrde chaufsten· wans
alle gem m chriegten
vngestundert· vnd streb
ten als der Gansar gem
dem valken· swem er
m ūbersteiget nmm an
ders chan er m mht wol
besthalken· O rr toufbē
reu terre· wie vil du sor
gen soldest· dem helf ist
m ze werre· ob du chunf
tich lait bedenkchen wol
dest· so möht deu sum
bouchen wol erzaugen·
des alleu christen nam
den sei mans alhie ge
zelt hat fur die mugen·
Der hochsten deu beroub
te· rer christenhait ge
mame· mht nam dier
haubte· von Rome lung
vnt der vil rame Jmpo:

Sper v Strauss Parcky

Hechtig Rudolph
á Kirchberg 34 ist.

tats vnd Artous der ge
heure · den Lucaus hãme
suchte · damit ermiep er
todleich tsthumpfenteu
re · Swie lutzel mans
dech sagende · sei m teut
scher schrifte · Artaus der
vnerzagende · mit starc
leicher stause wunder
liste · Kommsth chause lat
wol · m erstorben · an fi
sen vnd an Trakichen · hat
der britaneis vil vnd
ermorden · Mer dew
buch der gehügde · lesen
chan latene · der hatz
fur cham getrügde · nun
er ist nur vnde gro; die
seme · kiromta ze britta
nie vnd ze kommle · vō
dimen mus er hürtich
von vtter von muter sli
der tmle Von kommu
le deu muter · der vtter
von britanneie · Vpon dō
wie tut er hie gem disen
chrysten auf der planeie ·
da wil er fur sich drukiche
vnermendet · des mus vil
gar vmōte er bete vor
le durizzich an emen ge
sendet · Fud nach deu tū
ne · mut under du gemē

net · er makih wol hatzen
chūne · srer sich ze were
gem hundert em verstmet
zmene wēin mr gar vber
here · gem emem tragt ich
sorge ich bedurff vr chamē
weis niht mere · So wēin
die getoufte · alhie niht
andert · gerende · vnd an
pres die vnbestowfte ·
ob man si furbaz niht
mer weinde · mer der schar
dum ie gem emem hun
dert · wie si vor den gemē
sen ia bm ich selbe den er
vil gewundert Doch ist
cham vnbilde · vnd ist
so billeich mügende · swa
sich ie streiten zilde · die
chrysten gem den haidē
ist man hütende · dz got
den semen half als ede
one · der emen gem fu
nf hundert bet choum
mit damit ge[illegible]get vil
slione · Dz mohte ich
dem geleichen · dise brū
der hāde · liezzen sampt
her streichen · vil mer
dann tuge rause lankih
der haude · vr harter stner
uber al da mohte bedek
chen · mit mangez kosse

Anno 1623 den 8 Augusti
[illegible]

rtche· pompeus die ige
touften wolde ſthrekchen·
Der Sumen vnt die ſter
ne· vil teur ze nuppen fur
te· als ich nu chunſt ige
lerne· ſo ſtaig ich eu wie
ſich der ſtreite hie ruxte·
der den igetauften nus ze
fluſt igeraten· zer hertich
nigenmunet ich nēn ſi;
doch en taul hie nēiger
haten· Si nuen wol ige
nuenet· n herten ſtahel
veſten· zem tod n nus ige
benet· der haidenſthaft
mit ſtreitenden mht bes
ten· thunden als der adu
mas vil ſtēte· die haidē
lichte blutike truigen· vn
von eyſer thranike nēte·
Des nuen ſi nnt lebene·
vil manleith ze uzne·
vnd mute von n ze igele
ne· des pflaigen die igetouf
ten ſi ze lebene· durch dz
ſi alle nan auf den anker
nauten· des danuten n die
chriſten dz; ſi aller nōt
nuen immermer die ige
ſpanten· Und wz vzleu
iges ſtreiten· den dorft ſi
nht mer tuinigen· bō
n nht nolte borgen· dē
zalten ſi; beraute dz; es er
chlnigen· moht uber all
den plan n ſouuerem done·
nuen ſi nit teenen hūtē
des ankers dz von nuet
n dz; ze lone Unt ander
ſthar die ēhte· lebten nit
igemache· der teenen hoh
igeſlehte· Aber em hie kumt
nit manigem chnache·
der puſem vnd reetumbes
chlnigen· den ſih man
igem dem anliker vn igē
dem magnum teten dch
hm denigen· Nu nus
von Rubianden· Adelic;
der iunige· an dem n al
len landen· nenan bō·
te nſſchandelunige· den
Aloenes ſneſter thnt
der igerte· fuit er thund
erneeten dz; es vil dilike
n ſtreite vnde nette·
Der fiurte ſthar die neun
den· vnd nus vor Aloena
ne· ze helfe thomen fiuun
den· es vnt der thlaxe bru
der ſeme· Adolues der w
iget au; Lanuanike· der
thranike igen vnpriſe·
vnd igen alle; vnduchut
der ſtanike· Zem ſper
vnd auch; zem ſtreite· der

Maria Magda
lena hun Chriſt
ſein Nichſ

Joannis Zebedei
Magdalena Jacobi Alphei
Jung Jahrau hun Chriſtine
ſein

bauder nus er multe ſwē
des ſein wille wexte der
bedorfte wol darbes mit
dem ſchulte vnd ſtarkich
eyſenwēte zu dem helme
den ſelben ſchuf er lugen
de auf erden vil bedekket
mit dem melme Do ie
nungen vor den alten
heten ſich wol gexxet
ſi chunden helfe multē
da von der harſten thū
ber noet gewēzet vnd
chunden ſiner mite vil
ſtreiten an freuden zal
len ſeiten vnd chunden
vende wol an freudē nā
gen Do ie zuene unge
rehten ſtih man he mit
eren wes dis lenge
ſtrekken die braite neit
vnd an der hohe meen
ob ſtarkliker ſtreit ie mr
de mit gewemet So
iſt Vlubrant vnd Lama
nachte wer manleiche
helden wol enthemet
Von in hoden vorhten
die mit hute thaten
zu den gewonſten zorne
vnd hülfen den ein tail
von vnſermarke Hierē
ſo ſnellech an ſtrute
des freunde von freunde
ſterben lait der vil gedēk
aus ſatel zuete Gahmu
ret mit ſime den ankēr
het bewolhen anders zun
gewomme mohte er m der
erde sem bedolhen an dē
grunde von der uber hef
te der freunde vnd aub
der vemde der den anker
fuet der thund mit vil
terſtheſte Do er hie den ā
ker fuerte der nus von
Isthaffen: oune em fuer
den me gewurte bei dem
herren vorhtleichen lou
ne den manleich bert;
n ſtrauſe matt erſthret
then des wirt sein preis
gewenen wol mit lobe
m lobe bei allen rehten
ich hat zehanden ſeitē
der ſweit geſamnet n
aller ſunder ſtreiten iſt
von der auenture vil on
gewinet iſt nu die auen
ture du an herz atgend
ſo habt es niht fur vnn
er ob ih der mer alhie
nu ſei gedagende Den
zal der yrezzen flute iſt
bruche vnennende
manic nalt nach manc

Wilhelmb Jean Anthon
Brabandt Fc W Zu
Dsaun 4t Dm 20 Febrwij
1658

Duc Frideric conte De Brauin
20 febrúrij 58
Plus ponder que dire

blůte· ſam vil der lęůber
ſelten hat geſendet· ich
mochte von wochen lan
gem regen ſprechen· daz
velſtent mir die lőſen·
des mvz ich mit geflůgel
zal nv rechen· Mit diſen
ſcharen vnen· von kaldat
von chaldęen· chvmt
manigę hande krőnen·
ob ſampt ze male tovſęt
maien· mit allez frevchte
ſvnder bluederrędn krud·
die mőhten auf dem pla
ne ſo manigen lichten mr
ne mht ſęn wrende· Sam
hie dan zv de reiche· auf
leuten vnd auf roſſen·
ob ſi da ritterleichen wur
ten dz verdiente vol re
florſſen· ich main der doch
gemuten werden werde·
durch die man hurtich
leichen ſah widerſtoz vil
ſchar mit ſpern treibe·
Jene her von oſten· vn
Diſe hm von weſten· des
todes die vnerloſten· wart
re vil ob ſi ze ſamen berſ
ten· chvnden mit ſo groz
zer chraft ze male· als
obs in einer preſſe lęgen
dem was di geleith re q̄

le Diſe chvmber· trvge·
die ander mitte hielten·
ob ſi die weil icht flvge·
nam ſi von gedrange
des ſi vielten· mohte me
men hant noch pam ge
rűren· man ſah di ma
nich tovſent von katel
ſvnder· dvrch enbor hm
flůren· Si pflagen ſol
ches pflegenes· die hat
den zu den chriſten· der
au den bogen regenes·
zimbert der chan ſich mit
langer freſten· dvrc
ſwęm in der regenbert
entſleiffen· chan ſus ſah
man vallen manigen
dan von ſvmen trůbe
reiffen· Der don von vo
tumbes· tambur vnd
von puſvne· die gienge
alle chvmbes· Si muſ
ten leiden von gedran
ge ze ne· krauſenőt bedo
net gar mit laide· krd
was in gepanen iedoch
beklagt re manger auf
der haide· Die da beu
ben lebende· die warn
auch vil lange· ſlize
don vngebende· vntz m
weiter wart hie auf der

Anno 1553. dem 17. Juny

Empfehlt sich seinem Gnedigen
Herren Vatterm Zu beharlicher gnad
vnd gnedigsunder.

Hans Riedmanseckher

plantze · memen tet n
thamem mit willen ·
er nēr noch heute wn
dich dz man m solt als
emen bern villen · wi
oft n tausent nēr · mit
tausentualt gesellet ·
die niht der tōt verbēre
die naren doch den leben
den bei gezellet · an n
leibe gebrunsten vntze
uallen · ors vnt dazu leū
te was da sampt gebrun
sten zemer pallen · Oc
ōzen al vmb an ozten ·
begunden also spreiten ·
do sī mider borten · noch
ensahen sper noch stīlt
zer brechen · noch an der
ritter spil mit chamer
tēte · si rahen solher mē
re nie hat gemachet
disen fird so stēte · Wie
sī do salle lebten · des wnt
da vil gewundert · von
den die samfte lebten ··
vnt dirre franze naren
ouz gesundert · niht dān
von leuten vnf vnd des
se da dheinen · ob sī da sāf
te lebten oder lebten sī n
gramden nieren · Oder de
neders sī da lebten · sī leb

ten vmuerworren · naem
sī da nnder strebten · Si
saunden salle sam stok
the die alte stōcken · Si
beten sich verworren gar
gesammet · die ouzzen
zu threcften so wundēs
auch ie bī vnd bī ver
thlammet · Ez ist vil
vnergangen vnd bei
niemens zeit erfunden ·
dz ie so gar gesammē ·
wart so manich ritter
vngebunden · vnd an
weitem velde wart als
enge · ich bin ez gerne
lobende · ob ich belebe
sunder solh gedwenge ·
Do sus den strō ergienc
te · von manger sīthe
gnume · als ich hie vor
da sagte · vnt dannach
gesallet wart so sīthe
vnd menigen sneit gēi
slactz sah ez vomitēhen ·
Si vaun in dem mine ·
si wolten auf der stat ubs
smitten · Als die von
gipten · ine vor bei alten
zeiten · mit gedrange di
verthrupten · dolten für
die runze gan em feue
ten · dann in niht vnd kāpf

Omnia si perdas famam servare memento

Georgius Christophorus de Wangreym
Comes in Geyslar & primicerius
Rheni Inferioris Vicarius Imperij per
Westphaliam & Angariam: &c. 12. Maij 1605

alſus verderben · mit ritt
leicher tēte iſt noch nēmer
vil em manleich ſterben ·
Do cu rechte wart ſtemai
ne · uber al an allen ſer
ten · dann die ſtetoufien
alla me · me erchanden
ſtot mit chriſt bei diſen
zeiten · dz er nu pflugt
alſo nibt ſolber plank -
Si chunden ſich ſtenōſten
er chriſt vnſer ſem ſtenān
chmt vnd mayge · Dert
von egipten lande · et anō
hie nu dolten · nōt ſo ma
nger hande · dz ſi der
vmbe alle verſmitchen ſol
ten · des was dcu ſauxate
mīa n uotne · dz nus
ouch nicht vnbilde · nān
ſi ſint ic die hochſten meiſ
haut ane · Wie ſi nu hie
ſtenēmen · di mohten ger
ne horen · die vnſer ſprun
de nēmen · ze flucht beitan
ſich all dcu flut / enkoren ·
ich nam die alaunde ſtī
der da nigen · des muſten
dann enpfinden · e bz vn
bz die mitten ſunder
lingen · Do ſe toten n nus
lebene · der bet di vil ſte
hauſet · auf erſtenbeiten

vnebene · vnz diſe chlou
ſe nmt alſus enchloiſet ·
alxerſt nu ſah man die
ſelben weiſen · ritterſchaft
dcu rechte vnd weſſe vil
dcu chetten auf die eyſen ·
Da nuen mit ſtedan
ge · alſtend enbor enthal
ten · nu ſtem ſolber twā
ge enbunden ſint ſi müſ
ten wēlens wālden · he
Lrzo man ſo uns ſem
der bude ze binden leb
ten den uns wol ſtelun
ſten · Do ſi die fluht er
huben · von nuzer mht
von ſtreten · uno man
der luft ſah truben · von
melme doch die elienthaf
ten ſtarten ze muten vn
der nerſten ſert beroubet ·
dcu cade waz von manige
uer hat uns ſtutz noitze
alſus betoubet · Elenth
in diſem nēme · ei ſahen
auf die chriſten · der ſtot
iſt wunderbere · vn wolt
alſus die ſem he lanter
ſten · ub nēn es n doch
hulfet al ze chlame · ze
nemn ander ſchende · ez
nēme von ... ſtupten all
Stemane-

fermonte Berthis
Eschemontig

Hie gaben die von Eghpten die flucht

Hec duo superbiæ vitia, infirmitate terunto vitia, si autem tomis rebus contemnis amicos, aut si te malis vesceris.

Sit mihi dives anus, vel pulchra iuuencula coniunX,
Altera propter opes, altera propter opus.

Reno[uier]t Brius [illegible] dñe [illegible] 1588 [illegible]
no fallo[n] mangarente honore[m], et [illegible] parentuzo amore[m]
[illegible] Come trinu[m] perfectum.

Deu ſtarchen ors von ſpā
ge · aiz Nauarre vnd ſtat
reiche · die heten auf der
plange · erdrungen ſo ner
ten vnm hurtichleiche ·
atz chriſten vnt der hai
den vil ternerte · ez nart
em maien reiſſe der iedē
chranchen bluden drm
ſen werte · Vnt die kar
ratſchen vnr · die ſtundē
ſem dem drukthe · der
babilon punre · atz helt
den ankther doch vr ma
nigem zukthe · der ſich al
dar mit neide chunde bi
den · an der karratſchen
pfēle ſam vogl an ſpizze
muſt mans ſerigen vm
den · Deut vnd ors mit
alle · nart ſunder dunch
ſedrungen · dar an mit
todes valle · wurden ſid
ſune ſtar betwungen --
ſem dem Atmerat vnd
ſem den ſetoufen · ez nart
auch den enblanden die
ſi da von den pfēln wider
ſcauften · Hie wr des ſtrei
tes hebene · ſo habt r wol
ſchöret · die ſoldan bei dē
lebene · verbuten fluht
al des wurden ſi betöret ·

da ſi von erde melme ſtic
ben ſahen · deu ſichercheit
wr vaige · tet ſi alle mu
tich wider ſtahen · Vor
aller zaghaite · ſrey vnd
ſtar ſeſundert · hochmut
nus r ſelaute · durch di
manigen reichait wēhr
ſewundert · atz chunde
mut durch augen hertze
brengen · pusem vnd vo
tumbes tambur horte mā
ze freuden chlingen · Ie
doch nart nach der ank
ther · beſunder vil ſchaz
zet · die rotte ein lutzel
chranchez · der ſoldan m
ſedrenge nart ſelazzet ·
r laſen tot ze brūuen
wol die dritten · r ſtahē
ſem dem ankther des wur
den ſi wr tode die vnſe
ſritten · Die auer mu nt
rauſen · ſem dem ſich hie
weſten · manich ander
schar mit ſrauſen · die
mete m vollichleuhen
widerleſten · te schar ſeī
schar ſich anderwande mu
therten · durch haz der
alten riche atz half ſi
mht wann dis ſi schadē
merten Ob der ſetauf

a Jornada 3
Gouerg y Briaſuigzer
hoy Cuenca y Sorya: Hoyos 5ª J.

ten chrieſten· mit iamer
ſer ꝛeſtellet· ſi beliben ſi
der trieſten· ſwer mit ir
twost hurtichleich bezil
let· wart vnd mit den ek
chen von ir ſwerten· die
wunden ſo beraten daz ſi
dehemer mete ſiurbaz ger
ten An chreſten hoch ge
reichet· ſus want man die
getouften· ob ſelde gem
n ſleichet· des ſint ſi in
der gunſt die vnbeſtöf
ten· von aller diet die
ramer touf begeuzzet·
deu manhart bei der krif
te behouſet wart des cris
ten lop geneuzzet Dah
muret geſellet· mit zwel
fen was der beſten· der
waren zwen geſellet· ſtir
die nam er zwen ander
daz ſi weſten· an windkaut
ſo windichleich geſetzet·
daz er in aller hette vō m
wart an preiſe me gelet
zet Der chunich aiz por
tigale· karſoyns der ritte·
ſiex vor wendels male··
ſwaz ritters preis ne leu
ſet wann daz ame· daz er
von ehhmuret wart ube
wunden· als azorholt der

ſtarche· der me mit geſthū
pfenteure wart erfunden·
Von ſwolat der ander· vil
wert wol chrone traigen
de· an dem vil wol bethan
der· ſwaz ie an ritters
preis was behagende· Im
pries genant ſo was der
reiche· an manhart vnd
an chrieſten· an wunde an
gute deu heter wllichle
che· Do ſus die babylone·
r awer zwelfe ſahen· dem
andher vnt der chrone· m
wlge nach ſo hurtichleich
gahen· der emer wol den
liehten ringen ſiurte· Eah
muret der zwelfte der wo
m allen durch vnt durch
die ſchar dā ruorte Er
bet des ringen wrthte··
ſwie wol der wart behal
ten· mit dem der vil ge
worchte· ſollher tat deu ho
her wnde wnlten· chan
vnd all vnwnde mder deu
tichen· den andhcr auf dē
helme vnd m dem reinen
die zwen ſah man ruktichē·
Durch manger ſchar
gedrenge· azorholt vil vn
geſchaiden· was von m
ſollher lenge· die choum

Francis Tolan
de Goëllie
Amo 1657

zwene fuzze möhte bechlau
den · ob ez gefchühe von
polikes velle wére · Eulet
vnd Ekunat vnd fridebrāt
mu wündert euch der mézé ·
Durch waz die vngemé
gen · die gefippen vnder
diengen · an manhait dí
wégen · die fraute lat fi liez
zen fwert erthlingen · do
iegleich hundert oder me
re · Sper vertet mit twoste
die Caldre mit valle na
men vorte · Man fah fi
nider veifen · fam leuber
von dem wunde · die knap
pen fol man preifen · die
fper di thunden bieten
funder bunde · alfo gezal
von hant ze hant dem néch
ften · der ritterfchaft die
gelerten uberwunde vil
der reichaut wéchften ·
Echelem vnd hutteifn ·
vnt der auz frankeiche ·
fther di raut mit eren ·
vnt die zwene wurben
ritterleiche · von portugal
von ftolat die kelthen dé
anktker volge waun · fo
daz fi memen fahen da ho
her ftherkthen · Die en
pfiengen den fchaden drr

pflihte · über al deu méze
thienigen · Swér die zwel
fe flecht daz ift ze mhte ·
der waun zwen verder ·
bet auf plenantze · Sam
wart auch hurtichleich
en Gahmuret vz baldar
mit der lantze · V pomm
don mit twoste m ritter
leichen valte · waz half
deu felbe thoste · wa wart
iemen der fo preis bezal
te · nach tode als ez vnd
feine fper gefellen · der
zwen verendet waun die
fiht man nu mit rache
wunder ftellen · Mā fah
den anktker brechen · dch
vnt durchel machen ·
die fchar mit manigen
thwerchen · wunden wéit
wart me fo manigen wach
en · mit twoften vnd mit
fwerten mer gehowen ·
des iahen fi den zwelfen
die di ramer fchuffen ma
nigen fwonen · Do ez tach
was fo gemezzen · den fiēu
den vnt den wenden · daz
man vil ghar vergezzen ·
der muste vil die fich du
penden · auf werden
preis der m du wart ze

16. S. 43
Elias Hayer von Augsburg Briefsteller

taule · swie lobelich si
wurden thom ez ze rede
ez stunt in hech ze haule ·
Wnzat vnez gemozzen ·
mart dz an allen seiten ·
von hitze mohte ez dorzē ·
da manik leip swie vil
dz nider sneiten · des schou
mes duhte von swaze an wos
an leuten rot vnd wez
geblumet · truc ich von
rosen thranz her edelen
rheinten · Samfter dann
dise trugen den schoum
so wez vnd roten · die sol
he wunden sluzen · dz
sie wech beliben vnuz
schroten · die wunden sus
gerenket manic hantc ·
man sah ze banden serten
dz man der lutiken vil
da weiter trande · Ez ni
uberwōte · was hie alrest
nu bende · ez tuchte mit
der rōte · wart den antlih
neides hie nu wenic ·
an bet der tobelliche an
sich gestellet · der puhurt
gab ni strusse des n swaz
ze wert in gimt gebellet ·
Do rittern an sehende ·
was vnd vil der semen ·
toun der hoh tuchende ·
von golde auf emem greif
fen sah schemen · vnd von
Assin den adelar von gol
de dem antlitzer helfe brah
ten dz er ze grunde al du
niht sinkhen dolde · Oc
doz als vngeheure · was
so mit chrach da gebende ·
der lemen welfe steure ·
het uber zehen raste kraft
die lebende · von so starch
em galme wol empfun
gen · bluich vnt dones duz
nart so gelecher bilde me
beganzen · Luten tam
bouxen · pusem flotiren ·
vnd manigen vil gar
sonen · hort man auz ma
nigen spranh da tiuren ·
vnd rosampes uber kraft
mit schalle · hie troste kuch
da swertes chlanch d' pfei
le swurxen mit der bogen
schalle · Vnt manich an
der dozen wēn mōht ez
aller ernengen · von hux
te widerstozen · zallen or
ten schilt vnd helm ezlen
gen · diurh not so must sich
dnre dz wol weren · von
stozen vnd von dn nuzen
hort man den dz da lau
te dzeren · Von ersten vñ

Nihil sbero, nihil timeo.
Sigismund de Alger
1653

von leuten · betzum der
luft ſich tmpfen · der ſtuntz
m aus den beuten · brach
dar ſi von herte ſich nyht
tmpfen · dorſten als em
vngefer zaiger thurſpele ·
der bolten zame tſeude
re tſab ze thrcule ſeuſen
vnd roiſpele · Die nyht
wunden dolten · vil nöte
ſi anders qualen · damit
ſi preis erholten · vnd nie
ten ſich vor laſter nahen
malen · den zaythaut m
ſturm than auf ſtreudē ·
die thraft vnd ellen tru
tzen der ſah man vil tōde
rcdoch erbleuben · Un
kraft von uberthreſte ·
vil manigen ſtuben lez
te · ſwer mut darumb
bereſte · daz uh m ſolhe
not vnſanfte theite · da
wūd alſus mem zehez
flaiſth daz marme · tſe
ſtollen von der hitze wun
den in dem ſtreit uber
al beſtarme · Die haus
halb die thalben · wur
den m diſen nöten · we
der tatter noch die val
ben · dorften ſuh von hū
ger da nyht töten · die

dar flauſth da erzent als
ez erhitzet · des funden ſi
da wunder tſeſotten laz
re ſpeiſe da vil tſeſmtzet ·
Mit noten wart tſehul
wet · dem luft ſem thla
ren louter · den erde klā
tſemulket · vnt dar zu tſras
blumen weize threuter ·
tham puluer wart tſete
pert me ſo tewr · mit ku
nige vnd ſiurſten verbe ·
doch tſab den ertzenere da
thrāche ſteure · Der helm
licht zmme · mit nckel
wart vertumbelt · daz
wart dann ame ſthne ·
mit ſwertes ellen ſthone
bethar ſtunthelt · von dē
ſteure daz ganz helme dzēte ·
ſam blikthe ſthoz durch
luſte wann dar der mel
me darm mit ſtonde ſtrē
te · Leute vnd ors erblen
den · da wolt der ſelb mel
me · den ſthaden ſt do wen
den · wol thunden ander
manigem lichtem helme ·
wart den molte blutes u
berſprenget · des musten
ser entelten den ſtharpfen
ekke wunden wider tenget ·
Mit hauſten hurtichleub

en· von stegerauſe gſteu
ret· ſah man die mutes
reichen· in gedrange wer
ben des geteuret· r wnde
nurt mit werder ſigmüſte·
an mangem ſarrazeme
der ankiber braht den tod
mit ſemer chunſte· Si wur
den dikch ellende· tuz pflē
ſte der dretzich touſent·
den hohen zemer pfende--
r lebens der du vil von m
werthlouſen· nurt mit dē
hantuesten todes hette--
chrunge vnt Amazoure
die wurden auz geſuchet
mit der wete· Von den
der namen nexr· dz gie wō
touf vnd lande· dz mt er
lanch die vnere· was m
chriſtenhaut der wol te
chande· er treug den ſemē
du wol die lere· chunden
ſiz der mazze dz; noch dem
touſſe gſeit vil wnde vn
ere· Er muſt doch gedē
ken· an warhaut ſemer
worte· do m Sygoun en
blenkthen· chund r leip
vntz dz ſich laut der
porte· dz; an der nusbe
hullet mt der vēle· von
Theſeath der ſeiden dz; ſich
dz mmt mit namen gſer
ne hēle Ob ſich vor gedā
ken· iſt mannes hertz heln
de· ſo müz ez chummen nā
ken· nach hz; dem Ehegaſt
ob er ſo ſtelnde· nus den
wofelem ayer auz der hū
te· die ſo niht tragen hū
te den gib ich vor den wō
chen preis gemüte· Wie
frawen tragen hüte· der
wnet hie niht gelengetet·
r wnt dehemer gnūte· pflu
get ane hute dz; an ſi ſich
vengtet· eme ſi ge ze chrech
en oder ze ſtrazze· hat ſi ge
breſt an hute r lop dz;
wnt geweiſen m rmiger
mazze· Ob r den hut wil
zukiben· ayer em meiſter
dieche· oder leht entwer
hes rukiben· dz; uberſehe
durch wichte noch durch
liebe· ayer den ſol r mā
tel gar vertreiben· ez māt
ſt aller eren mantel hu
te ſmt eren thlaid an
weiben Er nos vil vn
betoubet· ſwer diſen klai
der wechate· an ſelden
mberoubet· ſmt alle die
ſi da tragent m der wich
te· dz; ſi die namen hai

16 Anno 37.
Vita i — 38.
Femme n'est jamais dans trahison.
Der Teufel schaft
gnbnen 16 Anno 37
Veue l'amour agres songe.
16 38.
Nihil opinionis causa
16 38.
Deo duce conscientiæ salus.
quid quid agas prudenter agas et respice finem

1654
Sicut Luna homines
ascendunt et descendunt

ten zallen zeiten · ich va
te wol den mannen dar
ſi der thlander ane tſen
noch zeiten · Dem hertz
en vngeuuret · in Gah
muxtes leibe · Sytſoun
da memen nart · dan Gah
muxtes tot ob ſi der tuc
he · etwem hoher all die
ce ſchende · vats vz m di
laiden von den m der tot
da was tgeſthchende · Wē
m deu not tgeluſtende ·
mit rache als ē tgedenk
thet · So wer Sytſoun tge
ſitzende · m ſemem hert
en vngemēthet · anc
thriegen nach des buk
then hande · ē hant m
niht allame ē hant ſelt
ſicuden vil m mamiſē
lande · Noch ſtreiten vn
betwungen · vnd ſicy vz
bluge zuhte · die doch nah
preiſe runten · wie zēme
dar diſe hohgeborner fu
chte · dar ſi durch preis
die zuht da wolten mei
den · vnt durch die vz
den minnen gemūte m
thozzer vnminne tide ·
Es iſt doch anc wunder ·
ob zuhte da wont verge

zen · aur helmen ſteures
zunder · wnet von ſwertē
ecken dar tgemezzen · hen
de fur ſich haben houcle
the · hie ſteuret niht an
preiſt wnde werbē tault
ſich vngeleuchē · Ohte
reuh gebaren · ſich mit
der ſcheuel dekket · ſnēr ſo
than wnde wuxen · des
preis wnrt an die leute
wol geſtrekket · dar ē ſēi
an der braute mit tſem
exen · der vnrt noch der
höhe let ē ſich niht ver
dringen noch verſluezzen ·
Kurtuchleuthez thr eſen ·
nart hie an allen ſeiten ·
der helme reuchart flie
gen · von zwnde nart
tgeſtreut da breiten · mit
launtzen vnd mit ſchiltē
thlamer ſtherben · ſus wart
der plan verdekket vnd
muſt der zwaier zwde gar
verderbet · Von den ber
gen wilde · mit nebel der
bedahte · die babylon be
wilde · ſemer thronen ſtol
haut ub[illegible]mahte · vnd
ſemer ſchone deu nemā
thwnde ernenden · mit
helmen ſchilt vnd zarne

Hoc bonum cura quod fit ut laudate mei

cum tempore cuncta

den wurden durchel gfar von den behenden Geiſten ſo hal ir ehreien von ſchra hatz pilwihten ſtumf tauſēt mmer der prien ſam vil thran vnt ruthen mht gfepflihten mohten za brullen ir gfedozze vō kire von pogen ſmurre vil gfar vmiah gfeleichet an der gfrōzze Die ruchen vnd flbzen rieffen gfeleich datz zu den ſcorchen der ſthoz di thunden flieffen nach dū bel hatz dām amatz durh den ozhen me Ganſar murt nach vilken fluht ſo drēte ſwem er m ta gfet holte ſam diſen dret mit hiurte die ſchar dch nēte Daz murt den m den hene von famas vil ſmēhe ſolt mmer lep von zorne gfealen ſeur datz mēn auch di gfeſchēhe von hutze vnd auch von ruehart der hirten mus m den hüte ermuhet datz den horn dem ſtahel di mht merten Mā ſah ſi durhel homen mit yn vnd mit ſhozen datz mā ſi mēchte ſhomen luſe

de gfar mit blute alubr flozzen datz belaib da mht vmuergolten ir cholben fleyfe die gfrozzen vō orſ ſen zu der erden mamiſē holten hic nillent die ba bylon Pompeius vnd yp pmidon

Eu ſthatz ypomdo nes ir kire gfes mcht enberende mus vil ſmēhes lones murt man ſi von der ar laut gfenerende der nebel marne Turkuleiſen valte vnd Torgalis den bande ypomdon der flu ſte vil bezalte Die wolter gfi thlagende mit rache ſēi der gfrozen der Gathmu ret ner tragende mit ſtorene fluſt der reſtōr zen neren an leibe an ſelde an aller vonde der gfrat des kwodrillen al durch gfedrenge ſnaut datz mus ſem ghrde Dem wolget er mit willen datz za naher ruthen mēr thunde nu geſtillen den Gneetes ilslanch der alſo

mundus opinionibus regitur.

Roderig de Saint Ellaire Canonicq Pamuiēn. et Clomuēn in perpetuam obſeruantiam A° 1619 die 19 July Vienni Austria

vil der luktben·mit sem
selbes hant: du chunde
sthrōten · swaz er der tal
dawne bezilt die möhte
man zillen fur die totē·
Er chunde wol ervetzē·
die auz strende vr laide
st saben m du letzen·ma
nigen den er ghab den tot
ze chlaide·m rorte mut
noch chraft noch ores
noch wafen·er wunde
memen ghetorste m dar
vmbe ghevrugen noch ge
straffen·Von ämms d
thlaxe·mit tugend mā
haut tragende·den ba
bylon mit waxe·bestūt
daz viet sem herre ghar
vmuetzagende·owe des
der koldan m da wesse
de·den solt was al ze gi
zen·dauon sich hober
freuden vil wart legen
de·Da ham m semem
reiche·vnd allen semen
maßen·die wurn des bil
leiche·wowaid daz si freu
de mht empflafen·vnd
weiden weip die seme
wnd erthanden·von k
torem dem werden wart
der babylon mu bie be
stunden·Ist iemen der
st schaide·si wurn bie mit
ame·re haider hertzlau
de·wart ghewegen ghoz
vnd mā chlame·auch
was re helfe m chraft der
ubermezen·von preise
die ghezalten wēren die
sich manhaft bie vertez
zen·Seit si die hochsten
naten·uberal die Satra
zene·wer ghetorste vor
m ghelaxen·also da ghe
drenghe lerte pēme·daz
solden kamerēr mit ste
ben wenden·sol houerech
tez lehen durch soumen
an re dienste mht empfen
den·Ire mut so was ghe
stellet·er muste sich ver
enden·si beten sich ghesel
let·mit starke also den
memen moht ernendē·
Owie manich tousent
sem doch bestorben·die
beten solh vmmuze daz
st dehemer helfe me man
werte·Ob si des lebens
ruchten·si müsten der
manhaute·sem die wol
verfluchten·vnd mohte
fluhtz memen cham ge
lante·vor ghetoranghe mht

Nord Jovier Elle

Hand dies ge ſt

er vierd ſtreit

1584
Patientia
Victor Mager
von Fürſtenfeld

15 V 97
Nihil Enim
Ludwig Joſef Thamhauſen
Obriſter
Vber den Veſten Zülly

1599
W. G. W
Ferdinand Graff
Fürſtl. Ritter vnd
Comendator zu Feldtkirch

1596
A. I. M

1600
Se l'occhio non mira,
Il cor non ſoſpira.
Hans Volckhardt von Lowrin
Freyherr.

1607
Volentiaus Von Lamm
gebornen Edelmannes
Dan 14 Octobris Jn
Eysenertz
1607

1607
Moritzh Graff Sulzbergkhen
gebornen Kranzoſen aus
Dan 14 Octobris

chlaſter lanch gebieten·
der ſtarche vnit den ſtat
chen·dar vnder muſt ſich
manger todes meten --
Man ſah die kapitanere·
hie ſtreiten aller haiden·
mit neid auf der plancke·
vnd wurden ſi mit tode
alhie geſchaiden· ſo wi
ſtet dar der ſtich bei Ak
reme·beleibe durch die
chriſten ſi müſten and
leiden todes peine· Des
mus er wrid muſte·ſich
ſelbn alſo ſere·der wnt
ie ſemem gaſte·ſolt er
bieten etleich ſunder
ere·dar chund ypom
den vil wol bedenchen·
er gab m dikch dar mer
re·des möcht m Akorei
nu niht entwichen· Ic
dch ſo was er pflegende·
ſem ſelbes mt der hute·
dar er hm wider wegen
de·wart mit ſlage dar
vil dikke erglute·der
helm wt von golde pei
re loubte·vnt reiche w
geſtame der ouzer thaſ
ten weit da mangter ſchow
chte·Von ſturken ſle
gen ſpere·die Akoran

enbore·der ſchilt wart
auch ſo lere·der ſtame
vnd ſnit der wippen dar
ouf gebore·dar wart kon
vnd auch den greiffen
wilde·mit ſtreite gar v
golten·dar mans empfat
vil nere auf dem greul
de Von der helme glef
ten·die reichen glaſt re
chetten·den ſi von ſtam
den beſten·graben e dar
ſi die ſleige rerreten--
die helme graben ander
licht von feure·den brah
te hochgemüte·des was
der ſelbe glaſt noch zv
ſo teure· Weibes brez
vnd augen·geeit er fiwr
den mere·glaſt w gol
des pougen·vnd von ge
ſtame ſwert ſich niht ſo
ſere·dann du ſemer w
wunders etten erquik
chet·m dienſte weder
werbe dar iſt em dikch
dar ſwert m bobe ſtinket·
Pare vnd atmerate·
den lauden wart em wn
de·wdoch nicht gar ze
grate·wer Gahmuret
niht an der ſelben ſtun
de·auf Zrakoun durch

manigfe schar gedrun
gen · ypomdon si baide
an der zeit di bete wol
betwungen · An sig
vnd an gesinde · der
threen were berhandr
e threegen ob vnt vn
de · den gedrenge er hin
tichleich ze trande · als
em elex durch die thlat
ten weiden · sus brach
er durch die dikke er
lexte leute vnd disse di
leben meiden · Wann
er sah Akorem an sei
ner threfte sleiffen · sun
der helfe der semen · wi
hoch sem got koun siz
auf greiffen · er wer di
semer helfehalb betoubet
leht wie die selben töre
bei weiher chunste der
weishaut sint beroubet
Ypomdon erhande
m grome bei dem ankli
sem hochmuet m erma
de · diz er nu muet vil
sterher dann thranke
er mannd er solt m an
der munde vellen · Bahmu
ret der iunge alame mus
non allen semen gesselle ·
Sust nus er m enbros

ten · durch helfe die Akorei
nes · den rause muste kos
ten · vil durch recht er wo
anch si maniges pemes ·
die m auf Iraboun die
wart verhabten · die wolt
er des niht erlazzen · diz
si die rause niemen vn
der dnibten · Mit neide
chund empfahen · ypom
don den iungen · gem
manhaut chund er gabe
nam m nus zem swer
te wol gelungen · an der
twste nus er zwne gelei
et · nu was m dem mune
er wundez allez hie an m
ersetzet · Akorem der wū
den · vil harte nus erbli
en · so diz er an den stun
den · Bahmureten der hel
fe nus entwichen · diz nus
m herzen liep vnd her
zenlaide · wie lazz mi di
sen were · des ist nu zeit
diz uh euch des bestbaide ·
Er nus gesterken wer
re · ze nache dem eren gnā
do nus m stur em were ·
ob m der Akorem de het
verstozen · er were wol
wer m sem thraft bestā
den · den er sich thlame sza

Anno 1658 Den 22 Jan.

Dous mea con
solatio
si l'esperence me
fait tort:
ie prendray Dieu
pour mon confort

Gerhardsien
Jen: Saron

rende gemesen nẽr mit
ellenthaften handen. Er
ner chrefte fliesen. wolter
gerne dulden. daz er die
rache chiesen. wolt alan
ne daz tet er gar von schul
den. da wider mus in och
von herzen swẽre. durch
dzige semer wunden ob
si lebens oder tödes nẽre.
Du ersie ze hauden seite.
den dzige nach den eren.
vil lenger mus ir streitẽ
dann ich den wort hie chu
ne mit lenge meren. Ako
rem mit noten wurt ent
halden Ruhmurt der w
de vil ritterleichen Siges
chrunde walden. An dem
babylone. waltzon der kü
de schröten. den helm mit
der chrönc. man sah den
ubermuten willen toten.
vil manigen dikche alsus
gelmget. daz er vil oft er
wichet daz dar nach er
aller maiste umget Er
hete vil gerungen. mit
hochuart ubermüte. alsus
wart im erhlungen. der
wider don an semer wun
schel wüte. Swen noch ge

mug ze recht nht wil ge
mugen. vnd gert der uber
matze. dem chan ommat
ze daz erger taul gesüchen.
All seine ger m gebende.
wiren helfe chlame. daz
ob em hymel swebende.
mus vnd wolte mit m hã
gemame. selbe gedechen
gemalt vnd ere. der mus
gelegen smẽhe nu gemü
hte aborem gem witzen.
chere. Der het auch vnd
schaide. mit were m dem
gemute. m lieb vnd auch
m laide. pflag er handen
zornes vnd gute. Dem sie
de mus der mi ypomdo
nes. da wider mus m lai
de daz m gebrechen mus
da rache lones. Manich
lebn wart gezukhet. den
chriechen von der wilde
vntz daz all dar gedruk
chet. wart der vane mit
des ankchers bilde. al da
der ankcher auf dem hel
me sunkchen empfiench
von swertes eichen die
stunden must gar ze len
ge dunkchen. Dem vast
der spanole. vnt dieou

kmadikche den sipe gab
in dole · dz si die bechorte
vil der hertzen schrikche ·
keit er in nicht entragen
von Trakoune · ir aller hel
fe sunder · do half im mä
haut vnt der selden lou
ne · Do si der lieben mēre
von klōzem empfunden ·
Si wurden freudebēre ·
ypomdon nicht dz hou
bet enbunden · von dem
helme lucht dz si beseh̄e ·
ob er sich helde wēre ·
dz in den rothe iht sol
te furbaz nēhen Er mas
zerthemen reiten · an
wendich aut der grozzen ·
an manicvalten sweiten ·
vnd ane gemult dhund
in niht gehorzen · noch
an wnde leibes vnd mu
tes · dz selbe mas der heu
der gem vppichait so leb
te niht so fruntes · Die m
do wolten rethen · der scha
de ward gemeret · mit
slaten vnd mit stechen ·
ward auf dem plan der
scherben vil gezeret · ouz
helme lucht vnd ouz der
schilde randen dar zu der

liechten rnigse si den habi
lonen ze tranden · Do es
iah man den getoustē ·
der ellen was ernewet ·
vil wirdichait si thoustē ·
nam sich ir trewe also
bet vertrenet des ruhmu
retes hail an ir gelukche ·
nit stēte was verslozzen
dz meman sah die ritt
nit lounen zukche Ge
lukche selden loune · leit
an got allame · hail vnd
auch fortoune · steen wēz
wort vnd auch gestame ·
den habent thraft niht
naim von des threste · d
thraft an allen dingen
erchande · er gestuse ni
maisterscheste · Sold hail
gelukche · was ie der hai
lant gebende · er selbe
an einem stukche · an m
dem vns geit den touf
al swebende · vater sun
heiliger geist doch amē
sūll wir in gelauben got
almechtich ewich vñ rai
nen · Ine nit sint vnder
scheiden · die haiden vnt
die thristen · fortunē ha
bent die haiden · ze got

Se wirt yppondn von dem Talfem erslagen:-

1 5 A 9 6
GADE

sünder nit mit vnlsthen
listen · so wunsthe wir ist
luktthes selden haules-
natm ez ist selb ist tsche
de · wnt er halt mht be
nant dtzu des tules-
Die reichen auz sriende·
wnrden nu die armen·
von der tsetousten hend·
si chunden aner Eah
muert erbarmen · der w
in gerne srid genesen
bernde · durth sekuret;
ne herren · tedoch moht
nz dt memen sem gene
rende · so nern auch sz
mht lobende · genesen vō
der herte · ne zorn nas so
tobende · si dauht dtz me
volk an hertuerte · so vil
verlür desselben douht
die thriechen · der tot y
pom dones tet si alle zē
tode gtar die sidben · si
dahten nn gsestbēde · veht
als Eahmyuerten · dtz mā
n leben sehe · seit dtz sm
so höhe ze gtot beten · dth
vrzhte si nol chunde mer
den · dtz iemen sluht da
hube si nolten e den nal
des todes leiden · si nnen
aner sthabende · von n
den znevel stnrthe · dtz
si mit sig behabende ·
nēen syria des landes
marthe · dar zu nmue di
nerten gnozzen · nu wur
ben die tsetousten wie d
gtedmigte wnud albie ver
stozzen · Oer nicht si sich
nerten · dtz deu di mht
ergtengte · vor sthanden
die beherten · ich nēn ne
net; du wnd vnd ere vi
engte · dtz nach pmse nnrt
vil hoch gtespamen · vnt
der gtesellesthefte der man
dt zelt vierstund drei ze
mamen · Oer thrie nas
antsthome · swenn si dem
tete entvichen · em ma
get der tugent em sname ·
thom die vier tougen
ber gtesluchen · Eahmniet
dem nungen all ze nahē ·
alrerst die babilon mus
ten durch die nezden not
empfahen · Sem helm
thostereube · edel temer
herte · me helm so stetich
leuhe · sich so mangter
sthazpfen clube ernerte
der vil nnt hellem done
auf m erthlungen · so
dtz die sthnte auz luktheē

1597 HSFE
C·H·H·F·
I 5 F 9 6
I V A G
I 15 HH 96
Z G M H
I 5 · 9 6 Z
Z G M H
I · 5 · 9 6 Z
I · B · M ·
I · 5 · 9 6
W · S · S · G
I 5 9 6
G M T

mit der fewres flamme
die hohe sprungen · Si
wurden auch gezaiget
die in getorsten rüren ·
So dz in nutz gezaiget ·
nu si die rechten schatze
gein helle füren · all solh
gelaute mus werden ter
re · den die touffes pfle
gent des geb der hochste
seinr helfe steure · Er
luft vnd auch die erde ·
begunde wuste röten · Erb
muret der wrede · de freu
den half die vemde braht
er ze nöten · Sus wurp dē
ellen zaighait mus re teu
re · er grub der erden rotē
reisen dz selbe er dem luf
te tet mit feure · Die sun
der hoch geflorten · mit rei
chait der zimme · die grozz
ze rott an horten · ich mai
ne chunige tmcual vnd
Eschlinc · vnt die hohe reich
en Amazoure · wer getorst
te die rechomen des nam
die zwelf gesellen gtaz vn
toure · Al ritter must er
buzzen · wer in mit wun
den tieffen · r gesaht me
porkudaizen · den walt r
boum ze boume alsust er
slieffen · Sam si dz her dch
füren an allen seiten · Siv
geen mus mit lebene der
wilden chriechen dorft re
chamer beiten · Hie mit
em feid gewo:ben · murt
vmb den tokodrillen · der
antiher vnuerdrchen · be
laib wo: im ich mā dz
mit re willen · Akorem re
treuf vnt all die seme · der
antiher Akoremen erlost
mangfer schedleichen pei
ne · Apollo noch toune ·
noch mathmet die dreie ·
von aller re fortoune ·
must er solher helfe sem
der scrie · als im du braht
Isthionahtulander · mā
Eahmuret errochen mus
von allem reht de semen
namen wnder · Ou ra
che murt du grözzer · du
von die edelen wrden ·
wurden tamers blozzer ·
ich mam die von der touf
bein eiden · mam si hete
gwozze flust erhemet ·
ane Eahmureten vnd
chumge der e zwene sit
benemet · Und kolas
von Orfelounc · em swes
ter chmt Lchelemes · one

des ſyfyonne do mocht
nu ſturhten wol des ant
ſtheuemes ich mam in
den der nu pfluft antſtho
wen auf demen ſcunt
den zarten iſt neides luſt
the vil meiter ſchowen.
So dz die von lalander
zmayer ſmeſter thmder
von Iſtbzonahtulander
an den ſcunden nuzn
nozden nmmer des nutt
den magget ſyfyonne do
ſeit beſmeret dz bm ich
wol der thlagende ob
ſich den auenteure alſus
nach mēret Und abort
von ecrunde ein ſiurſt
in ſolher meiſe den auch
vermerffen thunde me
man der da nezben thm
nach pneiſe daran ſo
nurt ſem wnde me vez
ſthroten ora der laden
mēre den valt vns der
von Dazzarie töten Waz
der touſent ritter mit al
len den ſcetouften vō des
tages pitter in leben ſcem
thrieiten hie verhouſte
der nurt wol dren hun
dert da nach name mit
den holen nezden e dz

der ſtrit ertſtenge auf
dem plane Da mit an
allen ſeiten der ſtreit mit
hat em ende dz hie an
diſen zeiten benemet iſt
der thriſten lebens pfen
de er muz noch fur ſich
dz die lenge treiben du
von den tameis ſcüſſe m
hertzen nmt den ſprmk
von den neiden Pompei
us uberlenge den fluſt
thom m ſem oze ſpren
gta heare ſprenge rief du
hie der blankthe dort der
möze vnd thren der ſien
man den ankiber ſneben
de ſieht ob den ſcetouſte
dz der emer icht beleib
da lebende Nu mazn des
die thekthen die heldee
rth da nozhten mit
manhaft ſunder ſthreck
then dz ſi die babylon
vil lutzel nozhten m
nart der zuhurt waſſe
nider halden wie nu
hie ſcefiuren die vngen
mit die bytes thunden
nalten Oeſt an der zei
te nu lange ob ſi niht
ſcan beliben da ſulm m
ſtreites trange vnd ob

Anno i 85
i4 Octobris

Lin Gelobt sey Christ
Der Sterben hat und Grib

Gelobt Gelobt

die zehend vnder werdē
werden · w ameis mit w
armen sull beschreckliche
ich mam halt der gesti-
den seht wie die stigelo
sen sich da lenkiken · Leo
sav pumrte · der snell mit
der krēfte · der nun m kon
dwrte · durch dz sein wōd
wol genozzet lēgte · drei
chron als im da was ge
hauzen · sein manleich
gebaren leerte mamigen
zu dem tode erhauzze · Ich
mam die wolte nahen ·
im zu den getoufften · di
chunden sich verjahen ·
so dz si lebens hiezzen
die beroufften des nazt
an in der zehende mht
gerachen · mum dz den
babylonen w schaden
lukke ie meiter nazt
gebrochen · Der aber vñ
auch der krakke · an pfle
gte der helfande · die wa
ren mit gemarke · also
dz sich niemen gein m
wolde · kichten gein
der kumen vnd gein d
monen · die leofin da
fuete den kaiset lebēs
da chunde wol anen-

Der edele wert vō Spa
nie · hie slut den manle
chen · von Aspind deu stā
gie · beslagen gar mit sil
ber chost der reichen · A
bellitor von Abraton der
reiten · den namen wider
zukke nam er sah gegene
rittecleichen streiten ·
Die got erlie werma
set · al do mit aller hute ·
alrerst do nazt gehau
set · der streit so dz die
senfte nazt zunhute ·
der doch lutzel was an al
len seiten · von lermalie
paruden den valt auch
ither an den selben zeite ·
Den chunich von Ber
pande · lebelen den ge
zuge · sein leger zu dem
lande · ich wēn des all
die weren gar beuilde ·
die sein ze herren nahen
vnd ze magte · er wer al
da bestanden zam Sah
manet der half im dā
mht krēfte · er was vil
nah betwungen da kr
gens gein der cade · vil
hurtikleich gecumgē ·
dem kaiserin als im da
rath der werde · in sinem

5660.

dar ze helfleheleme · er
nam in ouz dem tode-
des ſeit verſtaz deu böbe
tweme ſeme · Ilmon der
die puſeme · di blies vor
auf dem turne · der muſt
mu doln peme · mit tode
tſtab er im die ſam em
ſtuene · wart im al da nmp
penthlait von trõre · daz
auz dem liehten helme
valtzon da thunde tſtez
zen ſam ouz wõre · Do
ſtut Rabilitaltzen · vor
holt der threſterenthe · ob
ſemem Swert die valtze-
neen icht mit wunde dẽ
tſteleithe · daz von im da
thumigte vnd Amazoune-
naten tot tſteuellet er mus
der vemde val der ſteun
de mouxen · Hedebrant
vnd huttegten · der mã
hait ſich da choberte · ſo
daz ſi thunden leen · thu
migte vnde daz m em ſter-
ben oberte · der namen
wart mir niht benẽnet
ſunder · vnt der auzſtãt
weithe der thund auch
thumigte vellen tõt dar
vnder · Do er von Semlu
dalthe · Byrmol der iun

tſte · im ſtuem ſam em
Drakithe · thund er touxe
als ob er von ſprungte-
ſunder müden lite noch
wẽr der varnde · thumigte
vnd ander werden von
babylon · die was er ne-
mich ſpaunde · Daz ſelbe
lop erwerben · von Rolat
wol thunde · der thumich
der me verderben · lie den
puris des wol im ſelber
tſtunde · ie der thron nue
von furſten traigende
ſol manhaut lop e[illegible]row
en daz iſt man Imperes
von recht ſaigende · Waz
alözeme hie würde · ze
helfe den edelen thuſte-
ith wẽn des iht verdüe
be · er nolde ſi vor nõten
tſteene ſteſten · er bethan
de nol der babylone trie
tſten · daz ſi mit ſtauther
rache die bei dem anithez
thunden wenic trieſten ·
Panſor von Salanie-
dem nazt mu her tſtewi
thet · der noch von Erf
fame · der herte empfaut
deu tſton dem tode ſinket.
naim die hochtſtelobten
ſere thlaſten · ſchuren

Julius caput Scaurorum
cum decipit aucceps
[illegible]
Herr Bernhardt.
[illegible]

ir herren vnd auch Hypo
midon den vnuerzagten·
Der gab in hertzen vn
ne·alhie fur ſekureuzze·
durch die vil grozzen tre
ne·daz er in bei mit trō
ſte chund erbarzzen·vn
ſi hie mit erfetzen wolt
ir herren·von Tambru
nt die gheſte von den ſah
man hie noch grunde
nerren·Paufor den
muſt hie loſen·der iun
ge von kolone·ſwer in
zu den poſen·zalt daz w
doch haz gem werke lone
den er wirdichleichen dik
empfahen·chunde vō dem
ellen des in ze dienſte wol
te me verſmahen·Ir
ſenfte wart ein chrene·
ich mame die auz freen
de·die werder herren zuve
ne·verluren vnt die mit
rache daz gebende·erwuz
hen daz die lebenden alſo
hndet·an lebleicher treſ
te daz man der immeme
empfindet·Do der von Ka
lame·der ſtrauſe wart ent
ſtrikket·kodes hal ſein
there·er therte im da vil
der ſwerte plikket·iſlaz

vnd zoget bei dem atme
rate·ze helfe den getauf
ten·in gewinkket vil
mit ſwerten hate·Inn
die marrochauſe·den in
nen mit kaunen·ſtahen
auf der muſe·dar heben
ſi ſich durch den ſameit
brunnen·Si nanden daz
auch klozen da nēr-
durch daz ſo nart ſein
vomkiben·dem vnde gaz
den chriſten helfebare·
Aſchionahtulander·vil
gerne ſich ze dingen··
vnd auch den helm glā
der·die fenxes ſunkiben
gein den luften ſpringen·
er wolte mht Drakoun d
vert erlazzen·gein dem
von Kratton in was ze
mut er müſte ſich hie
mazzen·Der hurte mit
gedrange·als er des in
nen pflegte·manleich
vnd alſo lange·e daz in
der von Graſnait gelegf
te·ob er daz vorhet deiſt
in wol ze danken·ir
touſent in ze hute vait
der ſtarchen einer mht
der chnunchen·Er brah
ſt von em ander·die dik

4207. 2

bel fluogen hoch gem eine
schaffte · auz den schilten
auz den herten helmen ·
semm gelcich den glok
chen hearte man die slege
dax auf exgelmen · bel
litor des hudez · teutsch
von tzemdeuse · der min
den streiter rudet · wol si
hen thund er uns an stret
te weise · durch dz im di
tauxalsch naen ge pflegte
ne · mit den gloten testhaf
fet des nibt er mit der hau
der sich erwegens e
utsch mit sinen zuum
zuch · den hauder nu wil
reichen · die wunden des
gtax amzuch · dz di hatz
zet helm vnd schilte birch
en die sterken mit den
Brabanzons vil starcgte
durch abellitoren di wun
den weiten wuchssen an
die lenge · die selben must
e vellen · wolt er nibt sel
be vallen · die naemzuch
be gesellen · teugen im
da hertzetzoger gallen ·
amzu der ritter streits
nus ein bekide · von iuste
de m sem altär hiez er
die vier wol dr muses

chekide · der nöte nus
hie natende · meman der
getoufsten · dz tet im bel
le stzunde · nam si des
selben chauffes vil da
thoufsten · damit der ellet
haste nus bestrikket · ie
ech nus er wol schende
an thumat sem helm li
cht erblikket · em ri
ter vnt den thmden · nit
an vil sex enblanden ·
an thuhaten bmden · d
uuet so thunde von zuu
hundert landen · der zal
trebuch im an den wüt
sel zinkiben · der von ka
nadike er wurp an er
an eren selte hnkiben ·
Den Lasem sah man
arten · die lebn semes re
ten · die caden sine ver
retten · sah man den dis
mit hurte slehn · mit tri
ches · hei vnd auch can
men · muth die thac · m
hunte nider sonen se
nukh des tod gab im d
sölh leue · a wesser lut
zel wnde · ech saufter nu
thete · er uns des nibt
ein tunke · hauensth kud
er mer amm ander dete ·

Carolus Franciscus Lopt
Que Thumolstein fraicher

Soul per amour vien
per giuse.

wnm ez die lenge von
thmde gelennet bete· do
er von amfoleysen· m
thmdes wreise flürmit ein
muxete· Nu dáht er m
dem mute· als er dz bet
erfunden· ich sol mi pfle
gen hüte· ir hat den hat
den sippe also gebunde·
des muz ich m durch tre
we sem der ielende· nūd
ich noch ouwer sippe hi
bm m strozzer nót vn
gtene sebende· Do ein ko
ne mait verhonen· mit
der zimmd reche· si mus
ten auch di schonen· ei
ander tot ze vellen vtt
leche· der bruder sumse
wol m thurzer weile·
den vatir mus do gtend.
ob er m brehte mi an di
selben zeile· Da semen
thmt an legen· dz wart
also versuchet· ob er mi
semen magen· hie niht
se thi antene wint uh nē
den suchet· gelukin vnd
sem mankait vnd kumt
er hmmen· Swē vnte
luthes walter· der dat
m lasterlichen sach en
tumen· Sach so was
er gtende· dz er hie vnid
erechen· Swes vngēluk
the m werde· wart der
nach beleibet dz vnge
sprechen· die lenge noch
dz ist mr gtar vmmēre·
wmm ich bm ie der eme·
den sich ze gteme huten
than vor swēre· Do en vn
ter muser töten· wellen
dz mit walle· der vamer
thmd m schreien· die
freude sem wamm dz st
tar mit alle· wie ouwe
blutih der nōt begeben
wolden· do tet er tar dz
nēgte dz si em sterben
fur m leiden solden·
dz an in ergangen· wns
all den gesihhte· Dom
rewis was benangen·
mit tōde also dz sem ge
walt ze mhte· wns uber
ellen semen thmgges
reche· wie chom ir gtet
leich ere· dz den gelak
so laide la sterlenche·
tunat gesigte· mit star
ken iungen armen·
al von sich doch erwig
te· sem thraft so dz in
wolnstel same des war
men ze gruten wnte

Sta. 4221 – 4228
Bl. [illegible] g.

4229.

ägipten · vnt den aus frien
de · die fromden zu den ge
sipten · namen hie von strei
te gar den ende · ez nẽrn
dann die niht gern strite
entochten · auch het der
tag em ende · do akoren
den sicht da bet erwochten ·
Nach grozzem sig grozze
gruet · Seit der paux hoch
gemuet ::

In horn nãt
erhlengetmit thraft
aus thum
ges munde
vil herzen wart gerengetin freude gro; der dag ge
bluwen thunde wie ako
ren was al da gelungen ·
ab den threchen wolde ·
was der sith da lobeleih
erungen · Ze flust vnd
auch ze hauf den eoden
werden werben · etlenke
fronden garte · etlenke
warzen aus den ouwen lue
ben · wie wart erbitende
des lichten morgen · ze
velde bi einander kam
r was vil des sages nach
m stretten · Do dag horn
smyen · horten gro; niht
chlame · durch dag man
strect erchlmgen · auf der
planeie weiten hort ge
mame · al da der ajor vñ
der Iraktike strebten · die
thristen vnt die hauden
die selben naht mit groz
zer semfte niht lebten ··
Ul chrie noch da schrei
ten · die sages zuenel m
ten · die noch da funden
streiten · so dag si freunde
helffe mit begerten · vntz
dag sich den naht mit trũ
be schamende · wart vor
lichtem morgen die thal
deren waren an threchten
lamende · Durch dag in
nen nach strebten des wur
den si wol gaffet · den so mẽ
wer wil lebten · dag ez nit
ritterleih von in ge straf
fet durch den wil lichen
mẽre des gemuten · an
thum w sechse lebten die
anderhalb noch wanden
sig ertwingen · Also wil
der uber flute · die doldan
aus erwegten · da vñ tam
wonder mute · niemen bet
dag si der flusse pflegten ·
dag machet in der Iraktike
vnd auch der ajõre · dag

i. C. R. 5 S.
Voilà avec le temps.
Mais
Rien sans peine.
Jean Frédéric
Bolzhausen
Bln.

menan flucht gedurhte
alsus vuret da lebenes ma
niger tote Vil maniger
sthar der gruzzen vnkū
de vmm der mēre · daz
lebens gtar die blozzen ·
die soldan wolte gtot
vnd herren mēre · daz
vuret allez von uberlōst
verwuret · ez wēr den fluht
da worden dehain gtebot
möht m die haben gte
vuret Nu vuret am
mitel sneitse · al der
thalderen thne · die auz
dem volkthweitse · lobe
leuchen threten der ma
lic · vuret me gtelich ber
memans zeit gtehöret ·
so starkthen gtschumpfen
teure · da alles flubt so
thlaine wund enhöret
Mit sthar thelutthe sno
ten sah man die helde
reiten · mit molturen
berten · Ouer si bet gte
sehen an den zelten der
must m gtrozzer fluste
sem der uebende · an ma
tten vnd an mammen vn
dat auch flust von m da
mas gtesthehende An dss
sen vnd an leuten thas

man vil der wunden ·
uerder weibe treuten ·
heten si verdient an den
stunden · Swie gtar si ma
ren nath smitten vamē ·
Si gaben hoher freuden
den weiben mer dann sei
den smantz m thramen ·
Noch mutes vnberaubet ·
sah man vr vil gtebaren
mt melm uberstaubet ·
nuns an der vat an vel
le an haxen · die bra der
hast gtelich den kezzelsteh
en · zer gteschuht zer bar
bue · bet m der stamp die
helme vndersluhten Den
herstm die helme · do vm
halb die vēren · thunde
smuz von melme da bei
thresen vne sweit gtesēr
ren · die von stuem ther
ne wol gtepriset · die smt
alsus gtemalet vnd vem
de habent si der male gte
weiset Wappenwolth z
mue · zer hoven vut dth
fluret · wer amer du mit
zue · gtewesen thlar der
wer mit hazze gtevüret ·
daz er sich vor den venden
het enthalden · er müste
von den freuden vth wen

vnſenftes zornes han ſe
nulden. Ochamer pfan
de ſerten. die wrte zallē
erten. wann ſi die ſeſte
werten. des ſeltes e ſi ſthe
den ſiix die porten. ich mā
der babilon lantſemerck
the. die ſi dem anarrochei
ſen heten ſtax verrugelt
wr mit ſterkthe. Oaz die
alſtis entſlozzen. wurdē
ſunder rounen. des het
vil vnuerdrozzen. ſcholfē
der ze dienſte raut Sufoun
en. des alle thaſerinne wol
möht ſenügen. ſtaw mm
ne r ſert vmmme wolt
re mi mht hoher freuden
flügen. Oiſe werden ſeſte.
ich wēn atz nēſtez tatē.
ob ſi nu an die reſte. riten
ſeit ez nuts alſtis ſteratten.
atz ſi des ſtiſtes vnt der lan
de wielten. ſtuz ſi der ha
ben wolden do ſi der mid
am taul von m ſeſpielte.
Fur den lichten maien.
mit aller ſemer blüde.
herberge der caldeien. na
men ſi atz mahte deu ſtoz
ze müde. von babylon vil
nar der edlen ſeuchte.
ſunden ſi du wunder ſwi

doch der parar nus m rch
ter zuchte. Wes ſolten ſi
ſich ſtrende. ſem bei habe
der reichen. wēr wer auh
ubel varnde. der ſich wol
der reichait mag ſeleich
en. ſromden hab tet m ben
de vnd hertze milte. reich
ait thumige vnd fürſten
beſaz atz ritter vil von e
nem ſthilte Ahnehtes
thneht du herre. nuut ob
er des ruchte. deu wndr
thaut ſo rerre. vil mam
ſem nuts atz er ſem mht
ſuchte. natm er mht herr
re machte ſem noch thun
de. er thund mit leterere
michel atz ſwie vil er wre
de ſunde. Oeu ſtat ze ba
bylone. beleſten natet rei
chleiche. von ſalamc deu
throne. natt dt mit ſe
dienet wrdichleiche. wō
dem thumige paruz der
mit ſeſtüreten. manleich
en den ranen ſiurte des
raben thumige ſteien ſta
uen fürſten. Oem eza
hazois des erſten. e dam
Akorome. ſtab er do die her
ſten. dar m ſromdn di
reichait ſeine. vil dikh wō

j. b. s. 7
Augent mayſt
Ide.

Hie kom ein soldaner artzt vñ wolt die kunig hulfen

Der Abtzein Allmat vnd Talfalk

Pompeyus vnd Yppomidon

Damna flee reum, sed plus flee damna dicrum,
Rex petrit rebs succumra, nemo dicbg-
[illegible]

[illegible]
1645 [illegible]

A

dichlaube

dichleicke nus der zeende-
freuden di bei trauxen-
nus der Lalsem sich do
hie nht werende· Nach
Kuhmuxet gedenkichen-
dtz thund m tamer wer
ben·den tamer do wol kre
then· m thund ypom
dms manleith steichen·
vnd des ubexmitten sem
es bruder dtz dem von
stunatte gesmten wart
also des todes muder-
pälas man den leigste·
des der m da valte· vil v
nthait sich weigte· an we
zmaier prust iungte vnd
alte· hiez m Korem da
bieten exe· dtx nach den
thristen allen bot ex wu
de vil vnt damach merc·
ex mohte nol vnd solte·
ex uns dt nol verstnilder·
iedoch ex gerne wolte· m
stirten preis beten st nht
gedulder· m semehr drem
te thumber chlam nach
throzen· nams m der w
de tulsen· der m me kai
haiden machte gemozen·
Wer machte dtz exelle·
nter ex wnd bieten kud
semen gesellen· die so
manigen babylon ver
schrieten· thumige vnd
amazzour vnd esthlne·
wretsthaft die werden·
ich nen man si volbru
uen nht thain schwe·
Ob hie die wilden thri
erben· an spese iht we
xen beraten· dtz labte m
die sieiben· die ron m so
vil der wunden hatten·
die vatxen auch an ma
tzen bech geletzet· hwie
tzor die reuhait werc·
si wunden nht aufhal
ben taul ergetzet· Wie
lange si da leiten· Siben
tait mit alle· der tweye
nht die tzeiten· von dem
mart da sunder freuden
schalle gesuchet mart
vnd here all auf dem
plane· gebalsemit wur
den eode des haun si bu
denthalb da nht ane·
Und auch die wunden
lebende· mit vil der pfla
ster reiche· was man m
salbe gebende· mit sech
des handchunte vil wx
duhlente· der paxe bat
di Ethyonahulander·
dtz ex die thristen balsem

16 ß 58

wenig von wordte Jedes
merich Und auf rest im sein

hiez alſam die werden an
der Des nus er m do wn
de·er trauf m willen ſitze·
klorem nus tſeende·dch
der thumige wird ſunder
tſnitze·rats ob ſi die ſol
dan halſem ſolden·dz
nart m widerratten··
durch dz ſi ſelbe tſote we
ſen wolden·Den rat do
tſaben chriſten·vnt dz
er dch ſem er an m da
ſolte ſtiften·vnd m erzaug
te ſunder wnde mer··
dz man ſi ſthone hebte
von der erden vnd ſi ze ba
bylone ſuren hiezze tſem
e ſtat der werden Wie
er m tſat tſeſchehe·dz
werden lantſen mēze·m
ſunder choſte wēre·nus
ſchuren vor lantſe vnd
here·tſehalſmet reich vn
hieren m ſande ham ze
lande·tſem ſemen reiche
an allen thumigen er ſe
er bethande·Wie der
paroz reiche ſich Chaldee
vnderwunde·man ſaut
vil ondelerche·dz er dan
noch widerſtat da ſunde·
ſo dn ſi noch da ſint die
vnueramten·nam e

da nus tſeuellet·dz ſeit
die weip vil hudenthalb
bewanten·Wie ſeit ara
badille·nach ſchuren ex
ſtuche·e bertz alſolher zil
le·mht macht erſten wie
ſera fe exwuche·Scaundil
len die man alſus da nan
de·der ſmutz vnd blanch
waxe·vnt der ſo vil mit
tyeſten helm entrande·
Der nus noch thlame·
thnabende·do mit ſtreit
hie touete·den wnduhaut
nus habende·auf ditz lop
alſo dz er verſthouete·
m ſturmen ritter ſam
dz loup der hautele·der
erſte nas er tauſenes der
fluht neder an houpt
noch an zautele·Da ſe
kuren nus lutende·tſeme
ſen auf der haide·ſem rei
thaut uberwuſende·nus
hertzen traht vnd zungſe
worten haide·tſeſtame
tſolt dz er da bei dem ſthil
te·ze tſabe wolte mezzen·
durch weiden wem erzaug
ter ſolbe milte·Ane an
der thumige ſunder·ſnaz
die di heten lazzen·der
reichaut uberwunder·nu

1555.

Bona conscientia et bona Fama.

Christian Forgsen von Hagendorff
auf Mollenburgk

ſcht mer ſich dı rıchaıt
ſolte mazzen· Snuz der mā
mit gıude wolt berüren·
dz vınt er zehenualtich
vil mer dınn er ſem m
mer moht geſtüren· Alſo
rem den chriſten ſuſſe-
genaden vil vnd eren· die
er von ın betaſte· vnde
neſt ich nuz euch gıozzen
wnde meren· vnd ſeldan
allen orten chunde ſlıgen·
des mocht ich noch en ſol
te mich ımmer von rehte
gem eu gemügen· Ich ſolt
euch gıabe ſem gebende·
dz wær em ſlorne mılte·
Sett ſelbe gıab gebende·
gebe vnd nempt ſeit ſel
be die gezılte· wz dz nı
mul vn- der allem dı
ſem gıute- Snes eu dz
nach ge- brıchet des bı
ich mer mag ich nach ew
em· Ich wil den tauf
wol eren· die meil ich bın
dz lebende· die chriſten
hant ze meren· des bın ich
ımmermer die ſteur gelbe
de· durch Cathmuret vnd
Iſchyonahtulandez· vnd
Eunat den weiden dar
nach mit reiber trewe

durch die andere· O ı mre
auch hant ez zauſet· re
trew ſo vollichleiche· mēi
ſeld wer gezauſet· ob ıch
euch thamer dınge wez
ab werche· an dz ich die
gote mem werbere· vnd
thınt vnd atmerme-
cham andez hab ıſt gem
ew nıht ſwære· Er ſpaſ
te ob ſi wolten· ıcht lan
de braut der reichen· dz
ſi den nemen ſolten· nah
re mut uber all vil wıc
dichleichen· vnd ander
reichaıt nach re ſelbes
mute· Snuz re wolle wære
dz wolter gerne ſlıgen
m ze gute Ob re nach tou
fes orden· der ſelbē lande
ſeit pflegende· ſwie hoch
re den welt horden· des hılf
ich an die hobe vnnider
legende· hie mit ſo wart
ſem treu die volle erfin
den· des m dıe zucht ge
lerten· hoch genade vnd
wnde ſlıgen thunden-
Alſorem do gerte· dz mā
nı dıe getouften· vz all
dıet gewerte· dz ſi mit
ungen ſunder pfant da
thauften· alles dz regler

d. ij fol.

Galea mea Spes SALVTIS.
Tout vient à point, qui peut attendre.

Nach grozzem vrdicnē d'arstē · volt akorein seu mit gabe

ther tzeme nēme · wr allē
sarrazenen solten sī rem̄
sues den man tzezeme-
Er sprach zem Iaisseme-
wes er uber al dz tzerte-
auf die treme sēme · dz er
da mit die selde sem tzem̄
te · ob er im die reihtē mē
hait stifte · vnd ob im anz
friende Iaasme oder baby
lon iht hat behaltē Or
sol dan nēmen fiuzen · sus
hal der werden stimme-
durch den vil smalen touse-
Thasme die saume vnd
wider an der tzimme · dē
babylon da von sōlin die
fluen · sus hat in der tz-
tacte · des herre mht man
tugende thunde muen-
Der hie mus niht mez-
si nam wider warde · die
noch von wunden sezz · h
ten not die mus man also
stimme · mit der wise man
sī niht enmahten · vnd a
ten sen stritplenten · mit
dz si bi zehehtzte knah
ten Mit sieingen mihel
tumen · hahetens an de
zaste · vil thumt vnd a
marioum · der manyelt
Alozeme anon er zezte-

freuden vil vnd hal dz
tzat den thusten · der auh
mu thlaut die tzrozzen d
er ze haldar thom mht
wolte fristen Ob si mu
nol empfahen · den atma
mm mu thunde · dz dorft
ir mht vrzsmahen · vnt
dz ir aller kurze sriud
emphunde · den ir ameis
di werden naxt nol leben
de · do mus der mihel me
re · die mit sauften naru
nazer tzebende Er buht
thoum der dritten · der bo
hen zu den wēn · der an
bor m smitten · maz der
hamer stozze mht verwi
den · sus mohten in de
sturme mht entwichen ·
dem slaz noch den stozze
man sah da fluchtich m
eman naher sleichen ··
Wer thom hie lebend
werde · von der uberkref
te · die tzelauben mmez
sterne · an Gahmmeten
her mit heilthsthefte · dā
an koun der Tenuīsā
zen · noch gathmeten hel
fe swe si die von nuten
de ie helfe manden · Si
wellent mht beleiben ·

Nach dem sige klaget Talfem den riden Eilhmēt.

die tamex tzekenden stū
tzen die sah man anex
treiben zu dem tzaube
uf Crasmull den unrge
die andern liezen In des
nicht vermute ir unzer
flus von anuten vex mut
wex vor got in sel tzemā
te. Sus was ex auch le
bende die chlagt der disse
tzarbe tze herze bis hne
tzebende den sele trost des
lep hienos der stardke.
sina ex pris die schan
de solt vermidende sem
an allen orten dus ist vō
din den meit lenger sage
de Sina man solte reiten
vor walsth die tzantzen
turne. to chūx stu wol

16.427

tretten · den vnsch daz er
gelat mit schamender
rete · durch dich so must
vnrecht dem rechte ent
weichen · durch scande
nach durch miete · thundes
tu von wndichait niht
sleichen · O tu wuch ie nah
der wolge · lop der edelen
toten · du treig der smech
erbolgen · wer du baz dan
ezen threb; töten · smach
en dnigen wer du vnder
stendu · leben wndichlei
then du gen was ie dem
leip dem herze genendu
O dem traikhait wer du
trege · vnwndichait ze
wezken · gen schelhait au
der lege · der manleich
prise an wnde maig wer
derben · den ruf gert dir
vil sprache sunderlnige-
m haidenschaft bei touf
fe · mig dem lop in ellen
ozen thlnigen · em zaig
an aller wrchte · gen
sturmreicher kraise · dem
manleich preis ie worh
te · daz man durch gedra
ge auf deme laise · ritt
wunt verhouen müste
vnden · die wnn vnpreis

dat lesende so chund sich
dem preis n hohe wnde-
Ritterleichen wnde-nutt
me an dir beraubet · du
bist der vierde · an solhem
lobe daz ie thumiges hou
bet · an tugenden hat be
dahet mit der thröne --
du wer gebens milte vn
zepter lehen wreithe auf kü
nigge trone O tu wer der
vnbethlagte · vor exe hoch
gerichte · me siden gro;
betaugte · an dir dehem re
fluste von vngeschichte ·
noch ander tugent nart
me von dir geschuchet --
re tugend werde du tu
gend n manigem herze
hast gemachet · Allew
weibes augen · dem ster
ben sulu bewezen · offen
bar vnt tauigen · mig n
hohen wndichait zu flie;
zen · re held re wunn re ho
hes lop mit eren · von der
wer wnde an weiben mig
ellen wnde warhssen vn
meren · O ie wnde werd
werberhastu alsus enbo
ret · durch weip von rit
ters leibe · want me ge
dranch so hurtichleich ze

stö:et alſd dem hant mi
lantzen vnd mit ſwer
ten · dz mmer weip ſol
preiſen · nnm dem wir
de lert die vngelerten ·
Vnwnde nns dir wilde ·
die wnde nẽr du zamen
de vor allez manne bil
de · wcas ſi dir baz gehou
ſet bei vnſthamende --
ſtünt dem antlutz m at
ner varne ſtẽte · der blauh
vnd newer wte enpfant
dem vel vnder augen me
der nẽte · dz ich die kſt
ie lebende · behielt des hat
mith wunder · do du mir
rat nẽr gebende · dz ich
der herzogynne dient be
ſunder · vnt dz du von
mem felde nachſſen kun
de · die nns ſi mir do ge
bende ſwie dch mein
lep ie mmme me taul
enpfunde · dz dem edel
hauhet · mit todes geben
dem ſmertzen · der ſteu
wart beraubet · do wart
ſi mir geſtekket zu dem
hertzen · deu lẽt nu von
der rauhe em taul ne ſnei
den · iedoch bei hundert
tain ſo chunde ſi mich

mmmer gar vermeiden ·
Mem hertze demer wun
den · empfindet vnerfou
let · mmer ſeit den ſtun
den · dz ſi wart dem balſ
me reich gepawulet · do
wart auch ſi gebalſmet
in dem hertzen · ez ſet dz
mir deu rache vnd auch
Sygfounen mmme büzze
den ſmertzen · Du nẽre
gewaltich herre · druer
chumge chrone · deſt all
der werlt vnre · dz mmi
mer gewribet werd auf
trone · chumges name des
lop als vnexwret · die
braite hoch vnd ſtich in hn
den vnd in chriſten vn
ret · Und ſoltestu nath
wnde · der land haben
gewalten · ſo müſten dir
mit gnde · all chumig hen
de haben gewalten · wc
ſtet mir dann ob ich alſo
gedmige · dz mich dem
nach ergetze Sygfounen
mmme ergetzen ſünder
linge · Si mag mich dẽ
ergetzen · vnt doch dem
ergetzen mimer · wann
der mich ſolte ſetzen · ge
waltich aller chrone pfle

j 6 Mooo

Soli Deo Gloria .

Maximilian Von
Manning zu Hohenwart .

Religio peperit Dificias . et filia
devorat matrem .

tſende mmmer· dz du nach
leben ſoldeſt wnduhlet
the· der eren aller ſun
der wolt uh ſem vnd al
der chunigek reuhe· D a
von chan muh r mmme·
ergetzen nht des tales·
du wnder ſt mr tſewme·
tſeit vnd reuhaut wol
des ſelben hales· magt
ergetzen muh r mmm
deu wede· wann uh fur
ſei nht nēme uber all
der werlde reuhait hie
auf erde· S wan ich der
land nu reite· ſo bin uh
den veramet· dn nach
m manniger zeite· vil
weibes herze von rehte
mit mr vamet· den du
mit dienſte ſo wndert
leuten ſthentiken· thū
deſt durh r ac des nus
preis m mmer mu· te
denken· D em blikh er
freuden ube· geleuhet
ſich dem mayen· fur wī
ter nebel truke· der maye
wnt ſus mac vor alle lanze·
an wndirhaut wer ſol
nu ſicud entzunden· als
du den werden werben·
dz hat ſich vermandelt
m lameers chunden· W er
ſol nu weibes ere· auf an
die hohe rukken· wer mit
m heitzen ſere· wer ſleht
r twnuen· alſo thlamen
ſatkiken· wer ſol m ſicud
vnd wnde· widerquikthe·
dz nu von demer ſeuht
tſeſthehen dan ſol m deu
ſelde r tſabe ſthukiken·
D ie ſlihte vnt ſunder
troeke· ſem vndurhaut
ereuget· ſeit er mit fro·
dem verhe· von rehes
bruſten mmmermer tſe
ſouget· mer nun dz
von demer mum edbluite·
vnd heitzclauden deu al
ler tugende em ſthyrem
ie nus mit tſuite· O b ſich
durh ſtemde ſpūme·
em adel fruht verberet·
nach vnedelem thūme·
ſo iſt dem edeleu feuht
hie mit wol tſeret· dem
mūt zuualiuh adel von
der tugende vil wndurh
leuh auf erden· alſolhen
troſt han ich zu der thla
ren tugende· I h wnz
mer der fruhte· ſtore ſi
nht tauffes nalte· ezo
tſen m ſolher zuhte· dch

Exeuts Virtg Doli
[illegible]

6. V.

Tout vient à point,
qui peut attendre.

Dieſe ſprichl wil ſolchig
geſorſam / ſeinen höchſten Herrn
[illegible]

Mit Gott Kind Herrn
ſoll ſich mein glück vergnügen

Wilhelm Christian
Graf Herr von Hogendorff
den 30 July 1643

Supre acabaras
M.DC.XLIII

dem holze wnde manich
ualte · buten dir deu weps
deu ſlider ere · ſo daz ſi mht
enwolten demer ſtuchte
mndel there · O eu ſtizze
belakune · auch ſelbe gar
mit fleizze · deu ratme mi
dels anc · man ſtigte mir
ſi chuſt m an die wetzze
dret mer ze liebe datm r
ſelber waere wnt dem
deu mmme erſetzet daz
geſtuht von diſen zmai
beſtarre · H raw tutged
mus behauſet · bei dir m
holem ſmne · m herzen
me werhlauſet · mer ſo
grozzen manhaut durch
die mmme · vnd ritter
leuther nach vil eren · di
freunde thoberunge vn
vemde fluht dem hant
wol chunde leren · O em
tot der drier manigel · ge
ſtrikket hat mit fluſte ·
ez mat me ritters angel
gewvffen mer von her
zen vnder brüſte · des
chörder wndichleuther
chunde aiz ziehen · dann
du drey holze wnde vn
chundeſt all vmwndi
chait wol fluchen · O az

am iſt holze tugende · deu
vellet m daz gemüte · mit
telmazzer tugende · daz
ander iſt deu milte m ſüz
zer güte · manhaut deu
ritterleuthen preis thun
det · deu liebe gem werde
weiben het aller tugende
thraft an dir enzundet ·
O eu chlage mus noch le
ider · dann ich bin hie der
ſatzende · vil bexter vnd
auch ſeerngrer · iedoch mus
er allam die chlage niht
tratzende · Gayolet vnd Blu
mat geleuthe · von ange
bomer ſitze mus r direr
chlage wol ebenevthe ·
O eu Gahmuret gebeun
de · vnd Gayoleten · vnt
den Talſem werende · ge
bute mus die durie ze bei
der heten · Blumat den wil
den von den blümen · dch
daz die werden dreye · en
ander herzen lint mener
müwen · O wie Blumat
doch nächer · deu chlage
was von ſitze · doch was
dem Talſem gechez · ze kla
gene daz chom von der
ramers gitze · die m gab
ſem tot der angeſtihte ·

der nam ſemen leip den
ſwertzen mit tode wol
auf halben tail die pflih
te. Er iſt was ir dreie der
ſweſter. von edel hoher
fruchte. des fürſten aitz
herneſter. von thlaff be
ſtunt er chóm an ſemer
zúchte. do er geſach den
helm mit der wunden.
dernath ſem antlütze.
atz het tódleich waxne em
tail empfunden. Des hal
ſem thraft micht weichē.
m lie micht gfax die wax
xe. des m der paxx weich
en. thund alſo mit fleiz
dem hertzen haxxe. von
iamer des man ſem texne
thieſen. mochte bei diſem
toten. dörfte maht von
ſmarhe meman flieſen
Er mochte thraft gfewi
nen. ob er vnthreſtich wē
xe. vnd ob er ſich thum
verſtimen. der weiden c
delchaft ſo seldenbēze. atz
wurtz vnd balſem ſint
ſo werde gheben. gfeſut
des aht di memen. der
iamer wns in an dem h
tzen klebende. Si muſte
belamen. die auch da

mit m weſende. voget
allez ſpantzen. was von
thlafe vil thoum da gfe
neſende. der andern not
auch memen thund er
zellen. die diſe drei da
thlaften er waxt auch
vil gfechlaget von dē gfe
ſellen. O eu thlaf do le
heleme. ſeme thlaf half
erwelichen. vmbe zwo der
ſweſter ſeme. atz die an
thmiden fluren alſo rek
chen. die ſich exzaugten
hoch von adel m uugende
atz m den werlt preiſen
gfab mit lobe an maniz
edeln tugende. Nu thom
dem paxx mēre. em vil
balde ſagende. wēr bei dē
ſturhe wēre. der gfetauf
ten Bahmuxten thlagen
de. Er thom mit troſt m
thlagender xemen. atz er
mht thōm bei zeiten dāh
die thlaf ze wenden mit
tremen. Gaylet der wer
de. atz er mi wolde. zer
touftēm erde. Bahmu
xeten ſinen gax von gholde
nem er mht die beute ſwē
re. Dnath atz nath thriſ
ten orden man ſemer ſele

ſelden helfich mẽx Dex
pamx iah des mann · mit
ſleche dz̄ der gebende · ex
ſpnah welt ir nem vanē-
dz ih niht lanſte, ſei der
lebende · to nēmt nn Gah
muet vnd fiut m hinnē-
ſeualt den amerates ·
vnd pamx amps dz̄ noh

te ir diz ſeruinnen · Sun
ir m helmebietet · als
emer ſelaub iſt iehende
den ſele ſtuh des metet
ob ir den leip ſent nnn
meamer ſeſchende · vnd
gedent m̄ em thlaſter
hne von thriſten · die nn
ſelde bieten dz̄ wr wil uh

dehene habe mht fristen·
Da bei ist eu wol chunde·
vnd habt ez oft erfunden·
dz die mers vnde totter
leut mht traigent ze tan
nen stunden· ir mocht vil
wol die lebenden mit ver
liesen· do chunden die gc
tauften vil wesen rat
nach disen mēten chese
Durch treive sem die rei
chen· ir treive sich verram
de dz si mht wolten werch
en· strz sem wille mit
Gahmureten mande·
vnt dannoch strz mit vi
ren tēte· die chumige vnd
fürsten hiezen· dz er des
stat gewalte ze tūne hēte
Er choste vil vntoure·
wns den patroc nemende·
von mermel vor em mou
te· den starch beuie dar in
nerhalb wns zemende· m
von golde verfatert mht
ze chlame· vnt da die na
chtel stunden da wunden
auf vertwnt edel stame·
Ze wndichait den tatē·
ze lobe semer treive· die
durch in waren verstchw
ten· den lebenden durch
erfetzen grozzer treive·
mocht er si des hie mnen
bringen· wie lait m
was sterben für all die
seme der getauften sun
derlingen· Er hiez die
chumige reiche· zu Gah
mureten bestatten· mit
getestam vnd golde etli
che· stey der zal von pfun
den vnd von marchen·
m christen e vil messe
name· vigilie vil der lan
gen· biten m bistholf
priester da getname·
dz den beuilde· der wart
verendet· vil hertz in mē
schen bilde· ze hauder seit
an freuden wart gepfen
det· ich mame mit den
christen all die haiden·
der patroc vnt deu atma
vmm chunden sich mit star
chem iamer chlaiden·
Du wart der selben starche·
vier vnt dazu dreie· der
patroc lebt m starche· er
wurde vor der choste nit
der freise· ob si dar mūn
che stanten oder pfaffen·
dz er willich were sweel
her laze si da wolten schaf
fen· Ob dz mu seit gesche
he· des waz ich mht em

se lẽt der pur pauen eine tẽpel darinn lugen die tote cristen

Vivamus morituri, iterumque victuri.
Wienn 13. Nouember Anno 1650.

Maria Magdalena Frau Göschlinger
geborne Hallerin Freyin.

16 L. 51
Hie Zeitlich Fort Ewig.
Darnach Nicht Nie.

Stantiana Hallerin Herrin zu
Thurn Rainstorff Freyin
Anno

ende den auentewr mit
tzēke tut derselben mer
ēm vnderbende die tzetouf
ten vrlaup nemende wa
wen des tzab in all tzē klau
ne der pauor tzab wie nelt
te mein so wuren Wie vi
mit der tzesemende ob ih
euch von mir hette so su
der vrlaup nemende so
hie tzh wol tzē tzen wi
der diretze mit der hote
tzene ēm durch thase-
nēnt te bei mir niht ha
bende nach mittemach
tzēō ēm lutzel ēsse Ich
wil so niht wauten hin
auf der wez so gittes es
thun durch zeiht betra
ften manēr die boten
nideren vnt die mitter-
der si den se mit fluder mit
ensuchent vnt der wun
der ende mint vnd blum
fluder dannten ruhent
Si musten nel empfin-
die nuchait dinr mer-
si bristen an den wnde
die naten thalt die bei
me wunden lēr zeblou
bes vnd haide wal durch
thalte weffen vlor ū
dum zenemenchegen

si we not in entsleiffen
Der prior hier verstierē
den sach durch thlaute
meten ire thunce tzar
verdrigen si vie den
es den herte wolt verfne
den Iaifen stunat vnd
Sarleten leichem der
viede eie mit zeren za
mees vil za beten Do
ander hochtzesinde za
beten vnd auch mante
der tamer wart so sum
te der si dhamer mit da
lante lauten so mit sank
then so mit netzen sin
nel der wnt za thunde
mit frewden tzuo n tzu
nen vnder setzen Si mus
ten sinnechende den yā
der da vertreiben vñ tla
tzen tauntzlente vnd
thlante niht wolten sizy
bleiben der pauor leche
leinen bit hie vnder ir
en den Iaifen nimmez
mer tzerūtte hat besun
der Ob es dar vmb niht
wolde der tzahr ne
rennde hēte hech von
tzoter vnd sters sēn zer
der ordus nel tzemē
lande mit hermūstre tzut

Huc via fata venit, Wiem.
den 29. April. Ao: 1651.

Wolff Christoph Zöglinger [illegible]

ze haile · vnt an der magt
Syrtouuen sunde · champf
den stuantte wuo ze taile ·
Des het in der von Span
gte · mit worten vnderstan
den · gestriet uns den stā
gte · so dz si christen luden
hauden · sunder champf
da machten mit wartel
ten · alsus nant den sine
gestētet gem dem Grabe ze
zorn vil selten e nēn
hie dörzeme · ze wunsche
hoch gemachet · wann di
sen chlagend zeme · do
m der Lalsem rab e nēz
gesmachet · all sen weis
vnd ezen hochgewunne
dz brahten sal vnhale
de muster beleiben an
Syrtouuen nmme dz
was dem almechte · ge
leich des sieges flusse · m
nēr leibt nibt so snēte ·
gelauffen lant mit sorge
vnder bursse · als in hie
gab des unsten weiden
thetzen · nach disem sail
immendich chunstich nat
in sachte an schrankgie
De eben da wunsch
te · dz si den unmer lan
gen empfunden sumer

gunste · vnd nach dem wil
len sein alsus gewangen ·
nēm dz er sich gem m
tichte · thame vndzbit
mit valsche der niman
leiden thor gem in ver
riehte We nant in da
ezaubet von im vnt dē
gesinde · mit thursse dz
genaiget ist villeicht m
ter semen thinde · macht
e mit mit wunde bez e
bieten · luft des liehten
maien sult e bieten nbes
sin ez weten · Sus wun
den si den trut mit sigen
banchunge · vnt gemd
rehten zeite · ebrten sibo
ne mit wol mit ertrinun
gen · vnt allem dz taute
lichte leuhtent · vnd luf
te wider morgen von dem
tome sin erfeuchtent Den
habze praesidente · wi lan
ge wis bewiset · wi gar
den dzorneme · nant dn
selbe chostenerich verhus
tet · mit die manie vnt
dz also brunten · dz si mit
brunder masen vnt da
an theln von gebursten
haten U doubtz ze at
mennd · die beten nie

Anno 1058 den 5 Febr

Theodorus Ignatius Ze Ignatius

arnach nam der Julkem von dem pnxr

1 . 5 . 8 . 8 .

Va arcse, Sunie
uiye
Traiuel, tourmont,
sont auec toÿz
Floriel. de Alcaz
An Ybiny Ven. 1
Febriary

Anno 1550

Da Verdaderagtiat
Reina sagsit.
Al Corazon valiente
Nada es Imposible.

Dragel Schreiber
zu Frankfurt am Mayn
Im Jahr Ao 1550.

gezten · darnach mit sihe
nen sinne · ze den nuzzen
die des auch mit wnde
gerten · der patrie nus
zn selke zyut gelaite · mit
thumigen vnd mit fürste
genugen wolt in thamer
aubaute · Alxerste mart
er letende · mit tamer
thlatgeleidte · al do er vz
loup gebende · nus dem
der wnde vil mit lobe
reiche · het oballen fürste
hoch erworben · der patrie
vnt die seine nitten an
sieuden zyit verdorben ·
Er nus m aver stuzende ·
ob si der land icht wolde
er wer noch vmuezzaizen
de · ob si thristentumes
da pflegen solden · vnd
alles des er emes ie vez
iehe · dz sunden si zyedici
et sinem n hulde rucht
dz er zyestehte Er sprah
zem patre herre · nu sent
durch Eahmurten zyc
mant vil teur vnd vez
re · dz er vnd ich ie treive
zyein in heten · vnd dz z
selbe treive pflegit mit zuh
te · so sint zyenedurh herre
m gazamant der Eahmu

retes fruchte Und lu
zalich dem werden · der
sem di pfligt mit treue ·
auf haidenschez erden ·
all semen tugent ie wi
thez lop erhewen · der ie
sem hertz het den hort be
slossen · sem manlichen
wirde zyet die hohe an prez
vil vnuerzorren · Obmih
des meman mande · bi
treuen also reiche · so wiz
dz ich erthande · die wer
den fruht iedoch vil wic
diihleiche · also stuz mei
selbes thunden wnret · dz
wnget mir zyeleiche vnd
m des willen bm ich in
wernret · sihwonah tu
lander · den sih man tref
se nairen · hie mit ich ne
die ander thunden reich
en dinch ni niht vsstri
ten · zyem haldeth nam
do akozem die there · ube
zyem sybi die zyetouf
ten siuen nach der maus
ter lere Vnt sayleten
treue · es ret dem nus zyc
midret · mit raike wol sei
reine · den non hyomdo
ne mut gevidret · in
manigem hertzen hab

mit flügen wette· nu wolt
er dz tuchwande gestéhe
wie si thomen ayz dē start
te· Em tolte drēte vmge·
snell mit aller werte· der
solte sunder lmge· den sa
lomander füren dz der ket
te· temen auf dem watge
solt enkelten· er sthuf m
thmappen snelle die der
kunste maten stent vor al
len welten· Grahartors
der milte· ie mns der sorgē
sunder· man laute zu dem
sthilte· aihne niht mere
neder ob noch vnder mān
des die manes mahten
niht gematen· gmuzten
sthaffenēr die da thurn
witze niht enhaten· D az
edel harnasth tenre von
Lygus des golides· en tol
selden steine· gtab allen dē
es wthter liebe tolores· sū
der thouf geyeben mit
ze mmme· vnd alles kete
sunder sus gtab· m· ale
rem durch selden gemem
ne· D eu thraft des har
manders· der mus dz ge
reubet· swem der sunder
pfandes· mit gabe sund
bet vnd thouffe· zu sleib

et· der gret an reuber ha
be mht hmder mere· so
mus dz golt auf nemen
de· an preis an selden an
gutes vnt der ere· Swer
auch niht schon in hute·
mas mit fleize habende·
vil zaut von allem gute·
von dem wrt er mit ge
slukthe drabende· mmer
gar dren zu than er be
halden· dem er gslukthe
mus gebende· dz mit dēm
wider vngslukthes nadē·
D es wolt in sem der vnm
de· akorem mit trenen·
erselke mus vnspaunde·
die rause wider her du wat
vil renen· dz mit dem
stulte dz harnasth was
ren stukket· ob m sere
thmt dz lichste nēr tot
er nēr so mht erstuket
thet· S wie man gestra
ten sunde· an der vil reth
en sarbe· gebeisen der mit
thlunde· akorem her sem
gentzen stamme· des e
m mht der thraft en en
er saute· mith sler der
weren hute· vnd sm er
tolt mith sleer wol be
haute· D er wbot m

i64 58

Sm gr. Dn Fris
Sm Dn Bl Dn
Dn A O Wms
Dn Pasch
Fris St Gall
Mariaeclaustrana
Nan Sanct Fris

Fortuna et Luna. 1654. 14 die May.

1654.

Dum Spiro Spero

Johannes Christophorus LBâ Rethaber

Viennæ die 14 Maij

1654 die May.

Symb:

Christus Ex Amore Recle

mit populum Vince

Christophorus Erasmus

a Stackniz.

1654

Symb.

Dicedit labor

Succedit honor

Henricus à

Scherffenberg.

verfüret mit dem salo
mander der iamers vil
verüret dem paur mit
durch Isthmonahtuland-
schaft lie er nen vnd bet dz
Viennæ die 14 Maij auf mit abte der paur
im mit trewen riet er solt
sich hüten manigers slah
te. Wol anier tausnide-
nam er die widerthere-
von im trew mit im lai
dz ob sie em ander seit richt
sahen mere dz sait dem
anentoure sei es gestechen
ze rih han die nitthatt
funden si naten em ander
nimmermere gesehende.

Dz ist der kristen wider
kumst. Nach exē reich
ist worden er sig müst
thumst was reiche der
worde sam der eren nim
si vil unmüchleiche m
hausenschaft nol ritts
preis gemeren thun
den dz zu reithaut an
dem ritte den zuo vie
send haben si von
den herze auf nemēt
an dem mute. Sun m
ter uberhere gesihab iō
salomander lait thum
ber und sere. dz gelau
eme Isthmonahtulander.
do er verlos dz haunasth
mit dem koken der also
nart verfüret immer
alsam ze fluse koukeltok
chen. Dz must et sem vn
wendich. one der lauden
mēre. nart er an selden
pfendich. dz ist em dik
wol immer thlagebēre.
vil weike hertz m trewen
than ertrenkchen. ob nu
sem paris der hole müz gei
tal wider auf die erden
sinken. Er than noch pes
erzaigen. der wndich ist
ze lokene. dann sich gar
dz naigen. er biete vn
der gruonen höhe dort ebe
ne. so hat ettleicher nul
les nol ergrunden. er rel
let sem nider sinkchen ett
lenthem der gri hohe mts
ergunden. nicht mer gei
langen zetten. do si die
hab ertreffen. volt er des
koken beiten. dem dolet
si do inen von den schiffe.
n sybille mts. e soldēme
te. all die manes mein
de dz sich dhamer mer
nath horde sente. Wem
solden si des anuthen. so

Lauch dz

lauch du mus ze nemene·
die holen vnt die thrunk
then · betes ſines den man
te mus tzezemende · auf
dem mul des noch den lät
vil reudx · ſint dz man
es brahte von den die ge
ſigten ritterleidx · Man
ert in allen riden · den

Talſem ſunder ſpotten · dz
er ſo ſelichleichen · die volt
erlöſt von den Galiotten ·
n hauden ſthaft vnd auh
n thraſtentume · ſo dz
man wegt ze rome me ne
be enpfahen ſah mit ſol
hem riume · Si zogten ge
in ſthone · die fremden vn

Tranquillitas conscientiæ nil beatius
exoptari potest

die chunden · mit ir pro
cessione · die pfaffen mit
die laien sind erfunde-
seme chunst mit lobe vñ
mit gesange · vnd mit
ir heilichtum empfieng
man in vnd mit der gla
ken chlange · Dar
nach mit presente · vil
groz an reichen chostenz-
ze dienste gein in sich
wente · elleu diet dz in
gar vngebrosten · nus vñ
den die seme schar du mer
ten · die stete uber al vnd
auch die reichen kloster ·
in so eren · Nu mer vil
schon empfangen · ze do
let der vil weise · dem ku
nige vnd fursten ze span
gen · vil neuen muste
gein dem zepter reise · swen
si ze lehen lande pfleigen
wolden · deu si vil wnduch
leichen von Gaulet dem ku
nige empfahen solden ·
Ich wen wol ruhmde ·
chmit des werden alten ·
den di von erste ze besitzon
de · der engel hiez den hir
tirales nalten · do nart
sein streide me so groze
den stunden · dann do si

Gayleten hie sehende was
wer ir so wol gesunden ·
Ir chussen was vil slizze-
dz si da bot dem chluegen-
nen si nu darnach gereiz
ze · den den chamer man
hant wolt gemugen · dz
in da half ze manigem
vngemache · der da nedie
nen wolde Sygonnen vn
der sthiltleichem dache ·
Darnach ekunaten · vnt
darnach den geheuren ·
den si ze chunige haten ·
in kumberlant dar nach
den hohen teuren · der in
swerlande treit die chrō
ne · darnach Friedeban
den wol gein wnduchant
gemezzen sthone · Dar
nach die andern alle · ih
name chunige fursten ·
ir sthan ir neides gralle ·
da nus mht groz si nus
in den getürsten · ich mā
huchanden deu nus in dē
laren · dz si mit vmbe
smuffe chusleich gein
freunden wol getorste
gehaben · Dz franckh
reich der werde · wolt auh
di sein empfangen · hute
ster bestede · vnd lebelei

1628

Rogatus Chunradus Sturm
Can. Colon.

Hie wurden die kirsten von edeler diet do hymm sthon en-

pfangen.

ſi chunde des belangen·
ob man ſi ſunder gratz
da liez beleiben· ſi beten
des gewerben vil da von
man wirt betrüzzet vñ
werden weiben· Die botē
ſam die wmde· von lan
de flugen ze lande· den
ſtarken dem geſinde· ſi
brahten mer dan man
vil gern erchande· daz
ſi chomen alle nam
die vrre· die chunige vñ
furſten hiezzen vnd ritt
ter wol dreu hundert
wert vnd zne· Den bo
ten brot vil reiche· durch
recht die boten empfien
gen· chunige vnd furſten
geleiche· fur den Grahaz
zois mit zuhten grientſe
ob ſi mit hulden vrlaup
haben ſolden· mit ſicher
hait die ſteten er iah ob
ſi am chlame durch m
dolden· Durch m vñ
durch artouſen dem lobt
ich vil ſtete· daz ze nu
dehouſen· chome ſi rem
ich chunft genomen hē
te· wider von der hauden
ſtheſte lebende· vnt daz
ich wr dru mēre emer all

chamem veloup gekend·
Och ledich ſunder twm
gen· ſeit alle ſchone nam
de· ſwie halt ich gedmuſe-
chum mit artouſe der te
ſtarnde· nus ellen dmch
daz miſſenende haizzet·
Si wurden alle iehende·
von m ze nudehouſen
würd erbaizzet· Artou
ſen diſen mēre· wurden
wr geſendet· des nurt
der nudebēre· auf der
nude gar an trowzen
gepſendet· r aller weib
hiez er briefe ſchreiben·
der herren lebende namen
die liezzen do der rauſe
niht beleiben· Du het
ze den ſelben zeiten· ſem
anhker ſtarch geſthozzen·
der maie nach vnd wei
ten· vnd lebt m freuden
reich gar vmedrozzen·
ellen diet die vogel mit
den tyren· die ſprungē
vnd ſungen daz galt der
walt mit wider diſan
tien· Der maie vnt
diſen mēre· artouſen
hie nas gebende· vil
freuden maiedēre· ſem
boten nas ſich vil nu

hebende · weiten in deu
reiche ie doch geflúgc-
was er deu hoch gezeit
habende als in gebot ei
nexmmme chlúgfe · Wi
ſi du wiuden gecraizzet-
des wér du vil ze ſaugene-
vnd wie du naxt geſuzzet-
xe allez ſunder ane vanch
ze daugene · daz zmt ſeit
wxrt vnd wiextimme pfla
gen exen · daz ſi ze rechte
wie man geſegen wnde
ſolte mexen · Er chlagfte
die belibene · vil hoch m
reichen treiwen · an ſreu
den die vertribene · wur
den ſi beſezzen mit den
venden · an die xe ze magze
vnd auch ze herren · m
ten die verrehende ſo ra
hen auch geluhtes da di
mexxen · Der ſchade wér
getaulet · gein alſo groz
ſtúte · daz xe mht mex ge
maulet · waxt des danke
ſi der gotes gnúte · Richan
des mus hie mit xe alten
tugende · zer ſelben hochge
zeite vil genémer dann
vil manich tugende · Ob
du weiſe claudite · vn
Sygoun beleiben · des erſ

ten e zer mitten · wolten
ſi die rauſe niht vermei
den · mit der naxen zal
ſi des veriahen · daz ſi die
edelen weiden mer tarē
drien me mer geſahen ·
Ez naxt von touffes naz
zen · geeriten me ſo vexre-
durch ſtrittleiches hazzen ·
Romiſch voget noch aller
chriſten hexre · möhtens
vierdentail niht han er
zeuget · an des hochſten
helffe der alle chraft auf
chme der exden beuget ·
Die zwo geſpilin gnien
gen · claudit vnd auch
Sygoune · da ſi xe freund
empfiengen · der ſteine
lauf naxt me ſo mam
ger loune · da mit ſi louf
fende chunden vxeme bie
ten · xe vel noch manger
vxeme chunden ſich vor
freuden hie wol meten ·
Er vrloup vor mit letze-
ich wén xe habt gehóret ·
wie daz auf ramex ſetze
xe hexze gar vnd xe freu
de ſtóret · So naxt mi tou
ſentualt xe freude mexe ·
do ſi mit axmen viengen
nah an ſich xe freunt von

solher zeren ob ir empfa-
hen slizzer· was dann ir
velaup tzebende· vnd auch
vil mmme grüzzer· wän
ir freude michel hoher
strebende· wart von lie-
be so vil die spruche rei-
cher· da musten sich der
slizze ez was hauden recht
vnd auch billeicher· o
Sygoune belangten· der

lange raise chunde· vñ
niht von ir empfangen·
wart der Grahazois mi
slizzem munde· vnd wolt
in sendes herze ertrenk-
chen· si dahte in mani-
ger weise wie si der nöt
von herzen mächt tze-
winkchen· Sit sluc tzem
solutane· tzem herze-
laud ir müemen· derv

1 5 M 8 3

mer ein ander ſolten greiz
zen. O do dz ſyrgoun im
ſagende. was in reihter
tzeme. Cahmuxten thla
gende. hub er an gar vol
luthleuth al neme. des gab
ſyrgoune pflicht mit tre
henen grozzen. die nett
in baider augen mã ſpr̃
gen ſah mihi durch auf
ſtozzen. In mainiger freud
lebende. nus hie der brau
meiſe. e dz ſich vmd an
hebende. den hochtzeit cõ
vmxe der lantzen raiſe.
fraget artous nu vil dan
noch mere. dz tet er den
von ſpanien der beſtrico
in uberuant. mã roider
the. Du tzogen vmere
he. gie fraut von ein
leten. mere ſtet ez vmb die
fromen. die vmb ſloret
ſthantz verlon beten. mei
ſtone von klozneite vnd
new thunder. artous in
ſagte mere. gar hoen von
in neder mer noch immd.
Dam do wir von hinnẽ
mit vnſzanden ſcheiden.
mit zauberleuten dmitẽ.
hat ſi thlin ſze geuangẽ
mit thlaygeiden. ſei wir
vnd auch ſi dost die thla
gende. ane in weiben
land ſi ſint dz iſt vns
nemen von in ſagende.
Ir leben ſtet in erẽ. iſt
nur wol thund gemath
et. nemt dz ir trauren
meren. mit von dem el
lende in hertze thnachet.
vnd iſt ir vil vnd nert
ſi der gedinge. ſi ſol ein
ritter lõſen ob in ſitth
die felde. alſo da bringe.
Ez nẽt vns gerne thũ
de. mit togeleicher wa
te. tantzen frawe mit zu
de. thunde nicht gebremẽ
alſo hante. ez vmd reich
dz verſuchet mit ſtreite.
von alle dn leben flu
müſten oder ſi thomen
an die werte. Du mit ſi
got trõſten. vnd auch in
in vns alle. dz ſi die wol
erlõſten. ſem vnd wir in
ſamt in freuden ſthalle.
ſus ruh der ſpanole mit
gantzen tzemen. er ſol
vns freude ſtifften wir
ſem ein tail zelange in
ſolhen weren. Atauſen
tener vnd weike. gab ez
in hie preſente darnah

1544
Sebastianus Haberus
Norimbergensis
Physicus

1644
Carolus Leonhard
Norimbergensis

1647
Johann Christ
Nürnberg

Johann Friedrich Brassan
von Nürnberg
1653

si all geleiche · vnd auch
der chumigmn daz vereñ
te · wn in allen die cho
men wuren · auz der hat
den sthefte si raben daz vil
leihte in zehen iaren ·
Artous all semen reiche
so vil niht herren ghülte ·
beten wnrdichleiche · si
wurben anders mā si
dar vmbe nach sthülte ·
ob siz ihem in al da vere
miden hāten · si hete sih
erwurget vnd merz ver
lazen an milte ghēten ·
ez beten helfande · kēm
helen ellienden · braht
von land ze lande · reich
ait die meman zeln kun
de vrenden · reichait nū
man artouse alir[illegible] nu
rehende · all sem d[illegible]
muten von golde vnd sō
ghestamne sam sunne pre
hende · Was man sygon
nen biehte · vnd ir ghe
spilu clauditten wie des
le thumst erdehte · vō her
tzen oder von der haut
in smitten · thron tassel
ander reich ghesprenge ·
ghurtel vmgeel bouge
solt man ez brāuen ghar

des wuede lenge Man
dorft auch niht vergezze ·
der reichait von ir laste ·
so daz ghestamne mezzen ·
ie ghem dem golde ghlaste ·
nem alsolh presente
wart erfunden · daz ghab
freuden sieux mer dann
hutz die vetel sanges kū
den · All der reichait ghuf
ten · wart nu hie ghar be
taubet · do holze ghem den
lusten · ghesprannen wart
thasme als vor ghurlou
bet · nus von dem Gra
harzois ghem artouse ·
dem aller auenteure ei
uberfluzze hie mit nu
thom ze house Do wart
ein michel thapfen als
man die stat enbozte ·
etleicher auz dem stapfe ·
trat fürbaz dann dar der
fiz ghebozte · daz uber pfe
le vnd sniur strauchen
leute · lop von manigfer
zungen sih an den auz
Grasinalt nu thertz Do
ghar den stat berauchet · nd
wart reichen dichen · vnt
in die holze ghelautet daz
tet herren vil in freudē
thrachen · palas tiun

H i. 6-5-7. Jan 78 ano
Ghedrau auf Hall den Holtzmann.
Der Wirth Lehen Ds Englischen.
Auf den Cräutlen Di Hofmungerin

Eleanora California
dan Abtshoferin

noux mit allen zmmen-
alvmb die letze von tfol
de solh wunder braht et
leith da von ſimen. Auf
zehen thumiſe reuche· di
mochten̄ niht erlhoſten·
die ſtatt ſo vnrdichleuthe·
allez n habe der muſt m
ſem tſchroſten· al ſolhe
reuchaut was dar an tfe
hexet· niht mam dem
letze alame fumfzehen tu
mge het ſi wol uberhexet
Do mart den dachen ſun
der mer reuchaut vil tfe
mamet· em wunder ub
wunder· wēr zebrūuen
wie ſi maren tfeſtamet·
von liehter varwe hez
der hohen tugende
edel ſtame ſwer die
ſah der mart tfem ſtunde
hugende· Nu was den hoh
gezeite· von ritteen vn
von frauen tēgeleich ze
wonder ſtreite· n beſte freu
de daz ſi tfienigen ſthonen·
da her da hm uber al di
ſtat drt mne· vierzehen
tage die wolle nas ands
mht n ſtenden hochgewī
ne· Niemā mart da ſun
der· er ſeh ie baz gehexet·

em wunder nēhez wun
der· fiex daz ander wun
der tfemeret· daz n aller
witzen was ze wilde· ze
brūuen vnd zer themien
ſi rathen ez mer nath para
deiſe tfepilde· r dohte
ſich vmde hex· der ſtat
ſwēr ſi nu bēte· wol tou
ſentualtich merc· vnd
aller zmde hechſte vnd
reich tferēte· mugen arm
vnd reuche vil bezzer ſtat
tfenommen· des hymels
ſeruſalem ze brūuen· ſt
aus aller maſter ſinne·
Die natun die themena
ten· mit betten reich be
ruhtet· die da tfeſtenge
hatten von baldekin mit
beden ſaul tfeſlihtet·
ſelhe wunn in palas tfelhe
tfebrauet nach wunde vn
wunſthes lebene ſwer mā
gert daz was darmm be
vintet· Ein zmde was ub
wunnet· die was man
merc ſehende· ſwenn den
dach beſtunnet· wnen ſo
wnt ez ſo helle brechend·
von tfolde bei der naht
ſo lauhten ſtame· vil lich
ter dann die ſterne ſthoube

Dario Baron de Neusatz 1658

zunden dorft man dem
ne thame. Alvmb in ytu
ter vreie. vnut ez me so
dunchel. dz lichtes iem
uxe. ytenuse du stunt so
vil der thaselunkthel. vñ
ander edel staine die vo
axte. sint also ygeformet
dz si bei nabt mit lich
te ygebent warte. Artous
die hochyezeite. auch bet
durch ander mēre. ob
von der lande reite. sich
iemen ubte der
de mēre. von der
bēre sthar der fromen.
vnt durch die vexte cho
menden in nus doch vil
den freude nus vezhorv
en. Die mantel nath
der mmme. von chlu
sde iehende naten. die
heten ianiers ygenimme.
die von der uberuart
der freunde enkaxen.
als orilus vnd lchelem
der ytexte. dz in der vrgt
auz tanadin vor Nantus
thampfes vmb die stra
tse nexte. Als in nus
extaulet. auf flourtsthaz
dem plane. in nus der
arm ygchaulet. ex mobt

in naren dem ytar werde
ane. Swes in der Gahar
zois du bet ygeletzet. si
wurden chlagende bede
den chlagte vil herze noch
in ianers setzet. One vo
dssfeloune. Kolas der
chlare. wie hazzet mich
fortoune. also zornlich
mit in vare. ich bet noch
thlagte vil der ersten do
le. an Iblet dem suzen
den man noch chlaget.
vil ze Thesaxole. Ic bin
der tōt ich chlagende noch
hin vil ytax die lengte.
vil mer dann ich hie sa
ytende. mit nexten sei
ez ytett mir ianers saxen
yte. durch daz ich ytexne
naxten vil menes hau
les. mit mir der bratthe
tagende bringe mit der
thunst des axten stules.
Daz saul vnselde hatzet.
menthalb mmeexmere.
sein saul vnfeld erbauzzet.
sthuf zu mir so sei daz saul
mit sexr. zu dem saul vn
haul du bis ytebunden.
tedoch wil ich mit haule
durch daz saul ze thamp
fe sem erfunden. Nach

mer durch champfes
mére· dann durch daz ſtul
vnſelde· ſo daz man ſleyge
ſtréte· chiesen muz auf
lichter ſchult ysemelde--
vnt darzu auz herten hel
men teure· ez wirt dt mit
gesthaiden man muz di
flunkchen fliegen ſlé mit
feure· Artous der ysar he
ſchaiden· daz yserne wer
ben wolde· ysem disen kem
pfen baiden· daz man dé
champf durch in dt lazze
ſolde· mit der chumigynn
vnd all den werden· daz
wiren florneu mére mi
wurt des ſi ysem in beyer
den· Der talſem wurt en
pfangen· von fürſten auz
flumflanden· von den m
widerganngen· wiren mé
daz an ſi wol erchanden
daz der champf mit rechte
wins dt wendikch· do man
hie fride bréche· Drilus he
zalt der treuen pfendich·
Do Ythronahtulander·
wurt von im ysesuchte--
des wand ex mht auer an
der· sem fürſten wunde
ysar von im ysunruchte·
ynene wult ex tot auz kyn
ysruale· leut vnd lant
ertwungen wér yo m
nunm daz deu liecht yse
male· Artous bricue sa
de· vnd mant m aller bé
wen· daz ex die nöt erwan
de· die meile ſi wer habé
de ſo vil reuren· do kunat
deu mér het erfunden· ex
ſprach dem auz lalander
bm ich von rechte champ
fes wol enbunden· Artou
ſen wol ysedenkchen· der
mére hiezzen baide· deher
fluſte ſol ſich chrenchen·
ſumeleiche taben champ
fes vnderſchaide· méchte
mht ysefligen ſolhe ſchul
de· do iah der auz lalan
der daz ex recht darumbe
ysarne dulde· Des wolt
m mht verzeihen· voget
der birtunatiſe· vorſprech
en bat m leihen· clauditt
ten ſceunt von blumen
der kuntaiſe· die werden
lant daz recht mht wre
ygenyſe· die trewe vnd ere
mmmet die valſchen wei
ſent ex wol an die lengſe·
Sus wurt daz recht er
funden· von den die recht
erchanden· damit der

rutum silentij pra
mium·

Der hochtre Herzog Ernſt
Herzog, Herrich dieſes
Landes gebietet, Herren
vnderthon alle Herzogen
dieſes Landes der Herr
Herzog Ernſt Herzog
dieſes
Herrn Herr
Aygilis. A. b. s. 8

Adolph Ehriſtoph Bäſt
lingen Herrſchaft Herr
Johann Jakob Edmeiſter

champf ervunden· nus
von deu so wolten die tge
pfanden· sem an vnedi
thatt die hohen feethen·
orilus vnd lchelem wol
ten sunder champf nehm
mu teethen· Deu flust se
meiden matse· nus m
mht vnse vertende· daz
hertzenlaut die laste· m
mee do mit tsem ruthe

do leisende· des wolten si
tsenaltes haben pfluhte·
vnd mmmer sem m teue
daz si mu ie du buten kam
tserichte· Sol feides tserē
iemen· sprath auer der
tsenēre· veloubes si ze me
men· tserten nuam si douh
te vie axtouse weie·
mit dem auz Grasmalt
vnd klunate· sam Trak

15 F 94
Holl. Der Waise
15. F. 94.
Optimo regina mundi.
15 B 96.
15 E 96.
15 Ek 91.

chen an ir schilte wōzorn
m hauden fewr auz ouge
schrate ... rlus mht ruh
te·der hochgezeit mit rez
te·nuum dāz er fleunde
suchte·do vand er fluste
des ... sem mut so rez
te·f... stauten ivns
man ... da schende·ar
tus ... schmouer mu
ren gten... tougenleich
en schande Ob si Tasme
die recken·fur augen ha
ben wolde·mit dēz sygoūn
herleichen·die streitten
also edeleu haben solde·
si tah alsus ob ir noch
melste nēren·die deuhte
si ze emge·ob si halt bu
denthalb den champf wr
bēren Nu het sygoun
gedmuten·sich wolt r sēl
de sligen·lestouten mut
gestmuten·die sol mi halb
an Tasme wol gemūgen·
mit eren gtez dāz ander
wirt clauditten·do wolt
sich dwederr vmb Tasme
altut altut lan bitten·
Dez mart gewerben·vñ
mart auch widerstha ffet·
r freude nach verdorben·
was sygoun r augen
wol gesthaffet·dez si mōht
ergetzet al deu exe·die r
da schunde bieten der dem
si doch seit da wart em se
rez Oen Talsem artous
straffte·ob erz noch bez v
suchte·den fluste des
betrachte·vnd iah ob erz
im wollt geben ruchte
er wolt ir niht dann ot
mit ritterschefte·lobeleih
ervechten·ez mu der ei
ne ie seuten an der thef·
te Ich nēm niht alle·hō
ne·dez ich die streitte wol
de·sunder thankes dome·
den man von ordenleich
en troste dolde ze hōn
von liechten schaffen
eichen·der man von hel
des handen pflueget auf
helme vnd schilte mit kref
ten leichen Von manige
werden munde·wart da
vil werdez trōsten der e
vil slize schunde·si zalten
diseu zwa zu den exle·ste·
auz allem laude m reicher
freuden taile·nēr wart
eu te genozzet an so vil
holer wunde sunder maile·
Nu freuten sich die iun
gen·mit krene reichen

1645.
Ex Bibliotheca Emil. Jacobi.
Max. Alberti à Gregorii,
Eques Germanus Silesius
Strehlensis
Ex Libris Ziesenis

1678
Mars me nourrit
Amour me tue
Jean Baron d'montrochier
Colonel

nortenals ie von ramē
zuntzen · nht anderes gie
dann ramē zallen ortē ·
des heten auch die nex
den hie genozzen · an trōst
leicher treme deu doch wo
herren gie gar vnuer
drozzen · Da zūgt m laut
der thumste · vnd nesse
des vil thlame · si pfla
gen gitgemunste · vnd he
ten aller freuden flust
thame · an preis an ere
also gros genommen · an
stareke an gute an wnde
vnd an der liebe gen ede
ler neider mmme · r
laubes meman nerende ·
was der von britane · ·
ratm erste roumiebein
de · was der maie er wolt
dz si gar ane · wurden
sorgte · wer die trūgte re
ste · vnt duth laſme die
reichen · von der di landen
herze vnd luste gelesten ·
Unt durth present die
grozze · als im die thum
ste vnd fürsten · brahten
sem genozze · durth dz
er nmmermer der mil
te erdürsten · von der u
tende her gelesthen wol

de · er het aluerst ze gebene
als noch deu milte wider
legen solde · Da; mā die
reichait sehe · vnd auch
darnach empfunde · zer böch
gezeit vil gehe · was der
thumth der ie mht an
ders thunde · wenn durth
milte freude vnd gut der
gebende · er thund m nex
de gerüzzen · wer des gen
bei m was der lebende ·
Deu freude was du muth
el · den maien gar vol
mezzen · ob iemen des m
rachel · nnxt gelaut des sul
le wir hie vergezzen · sent
wir noch haben mer dān
vil ze thlagene · dz muz
deu selde lengen wir hā
noch freuden hie ze satze
ne · Da was pihurde ·
vil reich in rehter maz
ze · gem tantze wol flori
ren · mit engels mut sam
paraderis mit nuzze · wol
ten si vil gerne sich ge
leichen · der vnder thlun
gen done dz wol deu her
tze an freuden mohte reh
en · In laſme si nnen ·
dz wol an freuden steu
re · gab allen die di mare ·

Incipit 58
g III 1
Hernach stan die gesetze
der gesellschaft

von der ougelmude alsd
geheure · diz si vergazen
brukhen vnd brakhensai
les · des wert vnlange lau

der es chom em vor der
braht in vil vnhales-
An kunig artus hofe freu
delēre · kom wunderlich mēr

Fo: 6. 58.

Es leit vor kū
foleiſe · em
her mus er
im ſagende ·
daz me ſo gſ
ze raiſe · m
dem chumchreiche mus
betagende · ſeit daz herze
laude maz zuverben --
vnd Turkeltals der fürſte
iſt manleicher nere von
im erſtorben · Nu fragte
wer ez wēre · Sun der Gur
zegremes · do ſprach der
bote genēre · iſt orilus
vnd Tebelem vil zemes ·
chumen ſi da den leutē
bieten · mit raube vnd
mit brande swer in daz
wert der muz ſich todes
meten · Man hort von
Bayleten · ſtimm vil lout
erhellen · ei daz wir bei
vns heten · leute mit der
ſwere gtar die ſtellen ·
ſi muſten ez vor kumſo
leis mi roumen · oder
em ende thiesen alle die
ſich fluhte thunden sou
men · Der hertuneiſer
here · hiez in die sorge
lazzen · Si wellent mich
ze vere · uberſehen vil
vnd ane mazzen · daz gſet
mir an eren gtar ze na
hen · ob ich daz chan gſe
merken daz ſol in doch
nicht gtar von mir ver
ſmahen · Si lugent in d
ſchulde · so gſen ich an de
rechten · er widerbot in
hulde · ſo daz ſi müſten flie
hen oder rechten · ſol er
dehemer treme gſen in gſe
mezzen · mem zucht iſt
vnuerchrenchet swem
mich des chan von in ver
driezzen · Die werden ma
ren iehende · ob er in mit
verſmahen · liez er wēr
ſi ſehende · in ſemem dien
ſte vere vnd darzu nahē ·
des ſagt er in genaden
vil vnd ere · alle die zer
horhgezeite hie naten gtar
die hulſen im do ſere --
Morholt ir tah ze maſſē ·
der fürſten aiz lalandez ·
artouſen chund er ſta
gſen · ob er gſeuche er ſü
re alſam die ander · vnd
ob ez durch rechte enbē
re · daz er im zallen zeitē
holer dienſte gebundē
were · Die andern man
alle · mit dem chunige

Bibliotheca Fürstenbergiana

124

munde den muſen ſtarc
ze mille die der Grahar
zois du was vnſpannde
vnt der von den blúmen
hoch geblúmet thomēt
ſin ſō nahen die zmene
nekdent ſunder du geſtū
met Do Sygoun erhor
te daz der hie nus geuel
let der eren houes porte
mrchalp den nezden nus
geſellet an tarmen reiche
als ez vil wol beſthamde
mit ſemem reichen troſte
ſwenn ſi daz thimme mit
handen vnderlamde
Sus nart hie vndersetz
et nr thimm mit den han
den vnd ſtenden vnder
geſetzet begunde ſi den li
cht enblanden daz lied
Grahartzois gem hertzen
ſleichen em tarl m ſolher
nēhe daz er vergolten wē
mit ſiurſten rēchen Die
er dar vmb ualte do ſeit
we tanſolauſe vnd ſiur
daz preis bezalte Swie
er doch was auf abnemē
der rauſe von der grozzē
vnere ſemer bōhe ist den
der widerwerte ſi iſt nah
allen ſiurſten wider zōhe

Nu hal des thumiges krie
wn ſemem ruffer helle
daz all den maſſanēie ſich
an dem dritten morgen
huben ſnelle wol brait
alſam die ſtreites ruchet
die vier in andren reiche
vnt die da ſtuem an buz
ge vnd tuene ſuchent
Thaſme die reichait e
dele hiez man da lazzen
nidere da nart em groz
gewedele dann regleich
ſuckh an ſeme ſtat hm
widere nēm da bauden
ſturtzen vnd ualden ar
tous em tugende kloſe
hiez die reichait ſchon vn
wol behalden Darzu r
aller bringen daz ſm
her uberbrahten die frov
wen ſunderlingen fur daz
allez ſi behalten dahten
Richauden Claudītten vn
die magt Sygounen
den was da magt vnd witt
re vnd het auch mā dth
mime wunderlounen
Darzu der andern frow
en der herren hie da ſtuē
vnd wolte helme homen
die des dem thumige niht
aide ſwuen redoch ſo was

Rectè faciendo Neminem
timeas

Jo: Nicolaus de Gerlach
Liberbaro.

i·658

er ledigt aller wzchte·vñ
munkibes an ir trewen
sem tugende stetten dienst
me verwzcht Esthyno
uer wielt der frauwen·vñ
auch der reichait tgutes·
ze velde macht man sthỹ
wen·vñ wie geret vnt
ekenthafft des gutes·
wach si funden streit so
az vil ritterleithen streit
der herte wrat von m ỹ
tgolden Ourth waz deu
sammenunge·so tgabes
wrat ezzeuget·ob der
lus ertwunge·die rotte
tgroz dz mit er hie vrleu
tget·nam ez wrat durth
neit vnd haz erzaiget·
die Esthwonahtulander
ze florttsthantze an pri
selet tgenaiget·Alle dí
im noch lausten·ir helf an
allez trwntsen·vnd an
wirduchait die mausten·
aller stuberchait gar sun
derlingen·als ze dolet
het si ledich lazzen·dz wol
sem hohe wnde thund m
lop noch hoher vil gesaz
zen Oaz die von Nauar
re·verlorn heten ir her
ren·die wolten sunder

haure·do mit hazzen wo
nen bei den eren·des kud
Ecolatz si vnder weisen
der was ir herren bruder
vnd wolt di selbe rache
tun nach preisen·Im half
atz puntortause·brundide
leme·mit vil starther rau
se·der di wolte rethen ma
ge seme·die Esthwonahtu
lander het geletzet·Ospi
nel der fürste was ir eme
den het er entsetzet·Do
mus der mit dem tuche·
die burkth di het gemou
ret·ze hazze wol mit ruche·
do mus auch thumige vil
die niht betouret·Si wol
ten den von Graswalt
vertreiben·waz half sei
holen wnde·sdlt er niht
an der wirdichait belei
ben·Ob ieman tu ide
lebenez·der lengte helfen
sold so pfleg tugende
tget m dz er iar nol
tou lebn dolde·vnt
dann vil der iar vil
vngemezzen·von tugen
de vnd von wnde n·ocht
er unsborumen von bal
sem han beseszen·Ereck
vnd Edolantzen·vnd Of

pmel d

1658

Mort Regine mere
in meiner Jugent
zu der Gottes forcht
und Tugent.

Louigna Regina
Barbefolpengerin

pmel dē rēzzen · vnd lo
reth den Bethrantzen ·
mit wolcz reubant pa
rocers gemēzzen · vil nah
vnt der eclen houme
stuibte · darnu die vr
in helfe raben artous ze
widerbrughte · Em fiust
und thrunte dicke · die
[illegible] solden · an
si doch mallic erzaug
ten dem der nol tzem
m[illegible] erzolden · hete helfe
eth[illegible]chen er von thunde-
er[illegible]en bet der neide
von hartoun ze medem
angesinde · Do thunder
sich von hazze · den helde
tus streitten · dan si die
heiden laze · menigen al
sament thunc ritten
[illegible]ent spre sus von an
[illegible]er sachen · Der kind
lauchrunde was erzorn
der thunc sich nit sanft
en · Ir bot ze vil im hazze
den houbt thonechere · zu
[illegible]ey ze sin an laze · eta
[illegible]olken nöten in nu bezzer
wēre · Swie lant es doch
den auenteux da sliche
so muz den wnde seuten
[illegible]ch wēn er nibt die leute

sich auf zieche · Do er von
arragoune · durch Eih
meret in hatzte · vnt der
von astaloune · durch
hardiez den duces da latz
te · auf plenantz mit der
wilden threchen · e dz
er tot tzeviele do bet te
tot tzeellet vil wunde
siechen · Ir bort von Be
runen · bet auch vil der
may e · die in rechen thū
den · offenleuten vn niht
m keiner laze · ob die
m[illegible]ter sin vor tanso
[illegible]ent · dise hazzet al
le so sin si auf der vart
[illegible]alden zaiset · Do er
thrunch von astone · vn
der sin ste zrutte · herzog
au[illegible]leoname · die sine
alle ze ouse ritterlen
de lebe[illegible] vnd darnu
den zerren · vnt dē au
panua ze sich man
sin tanchers mu lekte
[illegible]nt o[illegible] [illegible]ealtare
clamia · [illegible]arkte · d
zogte her ze zerne · den
selke [illegible] [illegible]ronich vō
[illegible]ronaine · hauet em
telt [illegible] [illegible] ze [illegible]uter
bauer · der fursten au

lalander den wart ge-
worfen hoher freuden
luder. O dise rott so
braute helfeleichen gei
n zogten ne freuden flu
te mit laute ich wen
die hohe gem den luste
flogten e daz man sah
den adelar dar fliegen-
n einem sameit roten
der selten than mit sig
munft betreigen. O der
adelar gesigende nie
an allen vogeln vn
si gein in gesigende
also gesigt ir hoher freu
den gogeln von dem a
delar den artous brin
get. Gahaxzois darvn
der ich wen etleichen vo
dem lebene dringet. I
mit so chumt der anker
vmb einen mitten mor
gen wart ie man duo
chwatcher darvmb so
han ich harte lutzel sor
gen ob der strauz ichtey
ser da vorstunde der ob
Batleten in einem vnie
flaste von dem wunde-
lich siut in ob dem hel
me slinder nest vil fuch
en & wart me stoubes

melme da mit gefüret
noch thamer blumen bre
chen chund mht der swoz
von blumen valle nat
chunat mi fure den brak
chen vnd dem saul gleich
mit alle. Dar ob den na
men groze mit sthrift
ze lesene verre vil treff
n selden sthoze. Si sedel
haben der chnecht vnd
auch der herre der wol
verre hute an allen orte
als man di list ermellen
an dem brakchen saul de
edelen zorten. Ich want
ein hunt mht zame in
chumigen nuppen chlai
den. nam daz der nam
genême nus er chunde
missevende laiden daz
er aller verre wol hiez hü
ten von edelchait der stä
gen die miemen chunde
mit reichait uberhüten.
Dart durch daz lop so sli
ze des er dran het empfu
den der vnmechleichen
sprüze der vn di wart
so vnmechleich gebun
den den edel chrone here
auz kunadrikhe der chu
nigvn ze lucke fuer chu

nat den hunt mit dem
ſtrikke. Waz hie die an
dern fürten · dat lazze w̄
die nemen · die nach re
zauchen rürten · mēr ſolt
ſem herzauchen niht er
themen · dat in ſturme
ſol ze freunden weiſen ·
nu huten vor dem ſtoutz
ze die vemde wol nam
er izzet eyſen. Wie vil
der tuſcraiſe · geriten w
artouſen · hm fürkunſo
lauſe · wurd mi ſeit dat er
von mudehouſen · für
des mat ich niht er mart
ſo lenge · dat bethobert
wurden mit rotten vil
die von lalander ſtren
ge. Auch hie den Irak
chen fürten · mit feures
gebender flammic · mu
gem emander rurten ·
zwene hie re orſſe niht
der chramme · bet die bü
te noch den lit verchrenk
chet · re troſte mart geme;
zen ſo dat den luft mit dē
tzen mart geſchrenkchet ·
Ir bander helme herte ·
wurden von lantzen ei
ſen · alſo von troſte verte ·
dat re wolhalber taul du
muſte reiſen · ob der he
kelhouben den zmme ·
verluren ſi die zarge der
am du flōs der ander die
barbire. Wider zu eman
der riten die genenden ·
ſem haubt wol enbander ·
der eme do muſt der ander
ſtride ſenden · do er vor den
augen nus der blozze ·
mit lützel rede cherten
von emander die bezal
ten ere groze. Die mart
mān marte brahten · den
bauden hern mēr · die
n doch niht verſmahte ·
do ſi mu horten wie die
chrie nēren · dat die mit
dem aren ſchrauten Nan
tes · antſchome die bei dē
ankiber der dat lalander
ietwedren do wol betham
tes. Do wolten in der h̄
te die dritten niht ge
raten · hute wol der ver
te · in ſturme ſi den ruf
genomen haten · die
den brakchen fiurten m̄
dem ſaule · dat ſem vn
ſelde nulte nes pflag
er vns der verte nicht
ze haule · Als er du nus
rrende · auf den auzgra

LVCVI.

II 0110
D. 43.

Nach dem Jare Christi Geburtung 1500 vnd im
11 Nouember Nr. 600 ist Padoa die stat
Padua
gewan vnd erobert mit stürmender hant
worden durch die edlen vnd gestrengen
herren Hern Niclasen Graffen zu Salm
vnd Hern Niclasen Graffen zu Salm
seligen

Isthemtsthalt swer alle
zeit ist spilnde der mit
einem fliessen vnd et
wem ytcommes halp
sem zilnde ⁊ wer kan
straffen die valsthen bö
sen thunde die auch m
ber wider traffen sem
preis verliesen mahr in
manige stunde von
ytebrauchet sem ytcommne
selten er kan der preis
bekantende der maisten
nicht an preis muist en
telten Er thund auch
straffen dittike die wer-
den vnt die rechten
tem stthelher mere pit
te er wolt dz thum
be schaden von den slech
ten er nem auch wol
die thumben bei dē thū
ten die werden bei den
werden bei weisen weise
die tōn bei den
Er was auch ummen pisle
tenice dz sie den vnrā
lichen knecht sich selbs auf
weytnice ytem pilsse dz
der sich hat abgeschnet
in selbes preis doch sol der
man vrsachen wil er
sich selben holen mit sex

Dan ist tūg May
sein ich Ehrsteinen gelte
zu dem Abenmahl ⁊ mit
dem schloss Engelberg
gewesen Ao 1606 Jar.

nem lobe so thun er md
seitten Er trage swar ex
nelle an preis an hoher
wnde ist numen sem yt
selle sich selbn erst an
meise der wende er sol
sich ander leute lazen
preisen vnd sol die wir
de habenden an nt pmdi
thaut m lobe weisen Er
sol auch men man swatze
ob si halt swathe werden
mit rede noch spot nicht
maden auf men man mān
so may vil wol verderben
all sem preis den er ic nus
bekantende der nort yt
tretten vnder man ist
dz arzte lauder ytcome sa
tzende Her kaze dztouse
benande die thumtze vñ
all die fürsten der wap
pen er bethande vnd iah
si lutent wol in den yt
türsten dz nor ytem steen
te vnderstt dz vmbeh
ist zeit den disen gürte
vnt die helme zu de houb
ten bmden Darumbe
mem sthutitte wir sei
der sluitte sunder ob halt
noch zum sodtitte nt
helfe leye si misten yt

ore prepurid

j27.

ben zunder · mit feure tzů
auf helmen tzem den luf
ten · kurtz wil anrer fliese
tah mantzer ich hörz an
semem tzuften · Do er tu
mich tah an zeiten · ze kurtz
dirre mêre · wer thunde
so mit eu streiten · ich walt
dz eu der helm bezzer wêre ·
vnt dz haubt tzamtz tzur
vnuerthomen · herre ez wêt
vergolden si müzzen m d
selbn marre showen · Mit
rote wol tzemetzet von hou
bet auz einer wunden --
niem hant m hat tzelet
zet · des hat erselb vnd och
der helm empfunden · er
bemiget m beiden wun
den vnd shartten · dê bin
sem ze thesen wie wol
er sich wr shaden than
bewaten · Vnd ist im sel
ber shadende · solt er des
nicht tzemezzen · an wic
te wol auf ladende · so
mocht ims wol der man
haut verdruezzen · dz wr
durh preis so dikke stue
nassen · die zaiten tregte
lazzen · die thumen dz
verluren vnd verslassen
Des mas in memen tze

bende · antwuret mân si
nessen · wêr nach wnser
lebende · in zorne shrep
fer denn thren mit thres
sen · sus hal sein simme
rem ez preis tzevonmê ·
thunde oder preis verliesn
ez mas vil herter weise
an den simen · Die dort
wr kansolause · mouten
sich tzem streite · auch brüf
ten si die rause · mit thref
te mht so hert an aller
seite · al da vesperete mas
tzestrehende · durch her ·
zelaude mime da wôt
man nu vil tzwz vn
mime sehende · Mit
einer puhurdne · die
rotte mht tzestundert · doh
manch ritter siere · der
raut mit artoluse wol dertz
zuh hundert · e mas doch
wider disen tzar ze thlau
ne · ez vnd te wol sumse
tzem dem den strait der
Artouse te der arme Ett
leher kamen wunshte ·
vil arges vmb sein trôs
ten · in Salomanders bru
ste · Si wolten dz er mêr
der vnerlösten · die doch
vil gluter rittershaft da

pflagen · manich ellent
haften sorget der ez rit
terleichen tar gemuse-
Was Sefremors in sor
tgen · nam noch mem
ber tar · ir tyost me d
borgen · mart an sthimp
fe vnd ernst dise zmare
Sames iemen an ritter-
sthefte was bestende · di
zmene molten sterben ·
obsi des niht die ersten
naren weinde · Zdisle
ther mit tgenauget · was
da ze banden seiten · sort
terleich tgenauget · Spez
auf sthilt mat me mit
tyoste reiten · al dar tge
zilt mit nagteln marn ·
den sper von hellem tiurde
sah man in stukken toch
auf nedlnen · W er dise
zmen weren · die dise tyost
brahten · die meme kund
er weren · ors si debemer
zaythait ie tgenahten ·
Istemitsthalt tyngtume
was der ame vnd Sefte
mors der manhait was
niht same · Si weren baz
der gsthe · tgesthpe dann der
soume · der hort auch vil
ze sthe an eren vnd muz

zen hauzzen satel roume ·
die sich ane smne alsd v
tgahent · ze tghe noch ze
diete · dag sint die wol
tgem werdem preise na
hent · W ie Sefremors mit
roume · da liez dem satel
reite · dz mart ermant
vil thoume · sem Reue
Zodmes nach im der er
re · was den douht in wolt
die tyost verdruthen · er
sprantte tgem dem tgenaus
ten den thund er auf en
bor in Satel ruthen · Si
nam an r thouffe · der
thantigist wol ze haile ·
vil ors tgem tyoste louffe ·
ersprengtet mart ze bei
der seit vil tgaile · fur dz
die zmene albie den louf
entflugen · ze bem auf
thampel marhte so rei
then thouf die statter
me tgetuten · D ie mur
den thumige raile · in le
bens ley mit alle · in im
tgem tgeltes traile · ob em
ors bestauchte dne mit
valle · Sus wurden Seo
laz die seme hie me-
nart er niht verfolten
des wan tih niht tgesthth

Fo: 6. 50.

Item vnd das Bild
mus ein gantz ein
Stamp haben
ein Schwert

ez auf dem plane. Oez
puhurt ſo mit thrathe.
ſich hub mit helden vre-
dtz memen mit tyema
the. da mochte lebn rit
ter paxrmre. auz der
ſtat vor kamfoleis ſi zoy
ten. do ſi den ankiher ſa
hen ob dem der ſi mi nol
te hie beuogten. Mit al
lem re kōmoune. lantz
en hatſthen keulen. da
bylac buidnine. da mit
ſi gaben wunden oder
reulen. des die mit dem
kraften wol empfinden.
mochten ob ſi nolten.
ſich fur ſterbens lebens
vnderwinden. An der
andern ſeiten. da mipt
die vrmde layen. auz ka
ſoleis ſtreiten. man ſah
vnt die ez ze ſtuz tyetoz ſ
ten nayen. leben lerp
die waren zoyend al
vmbe. die kamfoleis do
ſthuuten der ſelbe thate
nas re thainer ſtumme.
Er dorft im nipt vſma
hen. ob ſi im helfe biete.
nolten durch empfahen.
ex want ex ſolt ſith des
anders nieten. deſſelbn
natn ſi die zrcuel au
ne. ſi ſolten tyein m rei
ten anders bethlaut dā
m ſtahels zamc. Oes ſi
ſich vnderwunden. auz
kamfoleis die ſtuchen. da
ſlugen ſi die thunden. der
fromden hyuten ſi vor des
todes pauthen. der ſi da
thunde heten. mit tyeſez
ze. dtz mant hie reitfol
den die hurger weren
ſt mit ellen mezzen. Den
thlaider ſi do ſthreten.
den woffen ſam den leute.
der muſten ſich da mete.
die doch heten eyſer vor
den heuten. dtz ſtigt re wer
den mus ſo manyger han
de. tyem todleicher vare
der mant re nahtyebourē
ze pfande. Mit den ſtharp
fen ōrten. den ſi da thun
den rellen. vmb; hutē vor
den porten. wolte ſei di ſol
demente hie zellen. der
nah vnd ſi dz heten nol
verſchuldet. alſolhen por
tenern wayen ſi die me
te ubertyuldet. Umb lu
telials den furſten. vnd
axdiſol die halde. re wur
den mit tyetiuſten. ane

Lauer f 3 43.

Mais Lauer, gefangen Leut oder Gefangene
Leut in Vollleut für Gefangene alle Leut.

an Enbmuxten m me
ſo laide ꝛgeſthah m nort
gals vnd m nuleiſe-
die ſelben auch mit kef
ten ſtum auz kymꝛxuals
mit ꝛgrozzer rauſe. Die
furſten von antſthonē
ſich wolten da niht ver
ren · vnt die kytgouuen
ze ſtomen · nanden vnt
den Grabantzois ze her
ren · von Grafnalt vñ
die von kattelangen-
der muſter ſich nu anē
den vnxe m ket n helfe
vndermangen. Du ſthmu
ten die von antſthonē-
n chxie nol die alten-
die neiten luſtigen howv
en · Si chunden wol vnd
hexte helme ſpalten · vñ
die ſthnten ab den lich
ten ſchulden · des truꝛ
m voꝛ die lexe den ſi an
preiſe uber alle fiurſten
zulden. Unt die geſel
len ſeme · die noch die
nappen tieuften · vñ hebn

Hie kom Tſchyonahtulander an die von lalander

m liechtem ſchéme · dar vn
der ſi vil babilon ſtelegſtē ·
dar du ſi der vrtail mūzzē
beiten · m demſelben dōne
ſiht man die auzerweltē
hie mu ſtreiten · S wi dch
artous erſprengſet · du wz
denſelben bete · durch nart
ſtedrengſet · von dem ank
ther vnd von Gaylete · die
britoun vntz auf die wō
lalander · vil hurtuchlei
ther volte m dz taben
die ſtefellen ander · D re
von antſthonne ſtaben ·
dz chunden wol durch h
te · hazzen vnd ſmahen ·
die xemde muſten duldē
auf n xexte · als ſi vil dik
the ritterleich beweiſte · Gā
dem vnd Gales die man
ſtem rittersthaft die holze
preiſte · U ſthyonahtul an
der · bedouhte frömder mē
xe · vnd ſem ſtefellen die
ander · wie dirr ſtreit em
ſpil mit tolchen wēxe ·
wider dem ze kalderx mit
den threchen · des valten
ſi der toten vil vnd mich
cls mer der wunden ſiech
en · U nd wurn dch die
ſtenenden · m touſbēren
landen · Si möhten auer
wenden · n puman durch
mit ellenthaften handen ·
vor uber flut der nenen
ſthar die ſtelen · niht ſam
die babylone die ſi mit
rotten thunden uber ſnei
en · Nu auer einen ſtroz
zer · vnd auer einen mer ·
an threſten vngenozzer ·
dz uon ſi douht m wei
the thimber · dann ſtrēt
auz ſtrozzen nöten wic
enbunden · dem iſt m nō
ten chlame recht als er
ſtelukche hab erfunden ·
O b ich darumbe lengſte ·
alhie die ſtreites mēre ·
vnd ob mir des verdenc
te · deu auenteur es wer
vnhouebēre · ob ich die
maiſen wirrſſe nach dē
ſtreiffen · durch ſtenumd
eren mir ſolte preis vnd
ere wol entſleiffen · W er
ben aller ſtugſten · nach
preiſe niht ſtenozzet · ſtē
dem der mit ſtetuuſten ·
ſemen preis vor allen fur
ſten ſtozzet · vil hoch ei m
ſtelukche ſalomander ·
namm dem verluſt dar
ne ſem preis nēx exſt ſte

gnesten Bott, Schön wohl, Frisch niemand,
Jo: Nicolaus Furer von Haimendorf

wuchssen uber die ander-
Dex was die grozzen hö
he · so wexx hm auf ſtebū
den · daz man der nider
zohe · noch hete ſelden ſſ
empfunden · wer ſelden
golt mht anderhalp ge
weltzet · von Tyrus ſo
werte noch lantſe ſem
wnde vil vnuerheltzet ·
Herr hartman ſo erx-
rait r daz en geualle-
ſnceit ener ſrōx · der di
enez muz hie fliehen ſam

ſt alle · vnd Ydolantz den
em prouncaale · brūſte
ſiur ſt alle der Talſem trūk
ſi hie der flucht ze male ·
On der Tauclaunde · deu
werde maſſeneie · vil rit
terleichen chunde · wer
ben Nantes alſo hal r
chrie · den lantſen talich
ſo wert tedoch r ſtreiten ·
man ruef tzem m lalan
der vnd Ssecterre flūchtz
ſi dr nicht ſchreiten Ob
nu mem herr kayx · ſem

te gaben die von lalander die fluht vō kanſoleis ·

645.

Fuge ſoell praeer Preceti
Ne ti da Dolor ſutureſ.

gſtanden hie verſweigte· mit
vil manigen lage· wart
ſem ſthal den rotte nach
den gſeigte· me ſo manigē
ſtor empfiene von munde·
dann· dann diſt fluhte
wunden di mēnē lie nām
tor vnd auch die wunde·
Ich man die aus lalan
der· hie fluhen mit dem
Lutticken· vor Ischwonah
tulander· muſten ſi da ſli
der ſlaf ernatten· vnd
all die m da trugen gſüſt
die nauen· die vende hie
verſtazen· des ſi verchlagg
ten mht m manigen ia
ren Ghumige ſurſten
reiche· parōun vnt der
zu ritter· der hohen etlei
che· vnd anc zal die m
deren vnt die mitter· vō
den di gſeualt vor kanſo
laſe· wol gſem dem dritt
ten taule ir ſceunde miſ
ten die auf der fluhte rai
ſe· Wie vil mu der ſtenen
den da wēr der fluht die
trēgen· die ſich vngeen
ellenden· von hohē wur
de wolden zu den lēgen·
der was gſemuch doch wur
den ſi mu ichende· wir

ſuln auch ze haiden· da
werden wir an ritter
ſthaft gſeſchende· Wir
müzzen an ritterſtheſte·
bei diſen ſem die blinden·
der thunſt vnd auch der
threſte entweder vermeh
ſelt ſem wir ze thmiden·
eer ſi habent leuen hertz
verſtunden· dozt ienhalp
in den haiden wir beten
vor etleuche wol uber wūn
den Die mu da hie ſo wu
vende· ſint mit hirte
chrathe· die doch vil gſū
ſtarende· vns nauen vor
allem vngemathe· lehe
lem gſtraffet naut der
mēr· wie von haiden
ſtheſte den helden ſolhen
manhaut worden wēre·
Da naut m hie ſagen
de· wir nauen ſo gſepemet·
wēr di lebn traffende·
wolte ſem der naut doch
not gſeſemet· haiden tarf
te vnd gſeſunt der wol
gſelexten· als er ſich em
es erwerte· ſo nam dirz
zuch die gſem im theite
Der drſte ſtut gſeuerte·
ſeit der manhaut ſtem
ir· ez ſei m noten hertē·

Le Honneur e
l'amour feront la
fine de meſſieurs

Deo Duce
Ferro comite.

Anno Domini 1664.

oder durch mmme m a
uenteure · vnser zwelfe
waren sus gesellet · vnd
wurben solhe wnde · deu
mmmezmer dort mit lo
be wnrt gesellet Ez miz
mu zu nemen swebende-
m allen ndischen zeiten ·
m haidenschefte lebende ·
geschriben vnd gebru
uet ist vnser streiten · m
vnser ere gemachet bild
aiz golde · deu sint si an
betende · ir wndirhaut
si bruuent reich an sol
de · Nu lazzen wir die
weiden · swie sdoch pfle
gen fluhte · von Kanfoleis
die eiden · wunten si doch
mit chamer zuhte · des
auch die britunois vil
wol empfunden · vnd och
die von antschonie an
totten weit vnt die da be
ten wunden Er nam
da mit den totn den ho
hen vnt den mdern · so
daz da mht wrschraten-
sem ere nnt artouse da
mcht wrwnden · wolte
er müste gesten nah er
miden · do thomen axer
mere ich chnaiz wen si
mit sorgen über lüden ·
Lucaus von Rome · dr
touen wolde suchen · vñ
iah des gar vmbethome ·
er solte chumges namē
nemt ruchen · sam die
geborn weren vneleiche ·
semen lant verleihen
wolt er guten freunden
wndichleihen Artous
der nnrt ie funden · der
zuht vil vnerēret · der
nam half ie den thun
den · den er wol gan ist
herer also beēret · da bei
so geb auch mir dessel-
rehtes · ich bin noch hai-
em herre · dann ob ich w
em chneht semes knech
tes · Axmue mem mu
ter so sprach der eren kas
te · vipandragoun vil
guter · mem vater bnde
sunder manigels laste ·
sl lebent mit der e an al
le chrieisen · er well si
dann mit lovat zunhte
cleidhen wnde gar betri
egen Ez ist ein alte schul
de · so iah der von britta
ne · seit diz der römer
hulde · nnrt der edel cō
stantinus anc · vō a) axē

Bien faire et rien craindre

Jy Esprit bsg.

Jean Bapt. Baron de Versenberg.

1659

Ludwig in abwesen
sein
ist hingeritten der
hundischaft.

(Herzog Friedrich von Bayern
Gottfrieds Anspann.

tio den selden stichen
des sah man vil der mer
den her von rome gem
britane ziehen Er mēt
m still gelmigen · sam
octauiane · der da brit
tanie ertwungen · thūd
diz er da muot der furs
ten ane · die constanti
nus het gem rome rez
fūret · mi thom ot her
mit threften · si thomēt
mmmer wider vngeeū
ret Ez muot von seitre
mozsse · gehort solhe stim
me · gerimet auf mam
gem drsse · sol r aneuat
hie werden gemmme · mi
tyosten hel des m deu lid
erthuathen · müzzen m
der rreise als ob si sem
gezunt von durchen spa
chen Britanie wol ge
meuget · mit römer ho
her slahte · was da von
erspruenget · vil vilcuig
es · nuot m solher ahte ·
dar vnder tot belagen ·
vil der ruigen · wie ir
tous auf uns nemēde ·
an vmb so wolt m luu
us mu ruigen · Lunus
die lambardie · fiut vnt
die Terlabonne · vnt die
von Tuslome · vnt darzu
ein her aus Galafronne ·
die von Cecilie vnt die
von Rutschine · ir deus sal
muot velgolden niht de
wuot es muot de malmz
zige · Ruh wil deu aue
teure · vrleuges niht er ·
lazzen · so gib auer ich
die steure · diz ih mich
der vmberede wil maz
zen · die man m stuetes
mēren kondwiet · der
gez ich iz zimde diz schat
micht vil si nuoten ot wol
gezmmet · Zchant von
dem Talphene · artous
vrleubes gerte · vil dienst
leichet zeme · bin ich eu
bereit mit sper mit swer
te · also was der von Gras
mult da ichende · bin ich
des vmuerzuet man sei
mich wol in emem di
enste sehende Der wider
riet mu rienen · bin
vrpanie anzounes · & mag
dih wol gerennen · si a
nent dih hie fursten vñ
dort paronnes · vnd hrm
gent dir deu lant vil gar
ze wüste · ob du halt hie

arnach nam Talfen vrlaub wn küng artus

beleibest von in vil tzvz
vrleuste dulden muste.
Ie tzvorzer vnd ie mere
wnt er hat tzestritten
r alter hat zei ere wnt
nu mit disem vienen tzar
beseridet immer in her
tzen vngenaden du must
den lant sem vreude vor
in mit helden zaghaft vn
erblichen Die trene zem
eritteme ich lieber Neue
lange dem munt uns
benome do dich rahmet
an tafelrunde mit tzv
en hat tzytzoumen wol
bundten herzelauden
vnd n fruht vnd hei
dich helfe vnd rat an
muh sitten Und auh
an tayleten der tut ez
tzar von shulden leit

j 5 84
Spere
j 5 Fol 88
Col Tempo.
H H G
j 5 E 57.
Spezo tz

wir an Gahmureten · fluſt
von tode muzzen immer
dulden · ſo hat vns got an
dir vil hohe gezeret · dz m
ſo chuurzen taxen ſich dei
preis ſo weiten hat gemē
tet Ekunat beleiben —
ſol mit all den fürſten ·
den ſol er brieue ſchrei
ben · dz ſi von kanadich
mit getürſten · chomen
vnt die ſeine auz berbeſ
ter · die ſiln wol erzauſe
ob du biſt en chnit r
herren ſwester · Daz ſelbe
tut von Spanie · mit al
len ſemen reichen · die
chunnen auf der plan
ize · ſchar izem ſchar wol
füren helfeleuchen · ſwie
chpoum ich doch r helffe
bm enbrende · vil ſti
zer mak der meine · ſo
bm ich duh al ſolicke ra
tes meande · So biſtu
ſelb dritte der lande ine
geſindet · der gezeuet mā
izem der mitte · vil bi
duth puis an an dem
orte vndet · di ſtudent
von der neite izem di
enge · von walas von
auſſchame · vnd to Ro
rugals vil wol die len
ge · Ich ſol dez niemen
wendē · du kanz dir bei
gen balde · dz n helffe ſē
den · all dnei lant ich
manze Gaſmalde · vñ
die mht ſelbe waren dz
die ſieuen · dannt ſo wē
geſtentibet den helfe den
dich zelt zu den geleuen ·
Daxzu du noch die gröſ
ten · helfe haſt mit chref
ten · von der deu wol er
löſten · nerdent diſen lāt
von ritterſchaften · die
dir der ſuberhaut noch
ſint die ichende · die ſint
vor mir die ſazen di was
von erſt ze dolet ſo geſche
hende · Nicht naim eher
preis der reiche · braht
ſi her vnd ener · vnde ·
de uch in ſtebeleute · dz
maht chunt ez wer wol
ener · gnade · dz wir euch
mit ſieuen ſchen ſolde ·
dez chunch mit zuchten
ſpach dz ſol mit dienſte
herren wol vergolan ·
Tſchwonahtulander · der
mutes vnbrauhet · ſith
hant ich vnt die ander ·
ſiln en alle helfen über

houbet · daz ſi begeigent wō
den auf den rauſen · daz di
ſeu lant niht chunden wō
den den lambarden noch
pullatiſen · ein herre em
vogt der ſtantzen · von rehr
der volg iſt rehende · mit
ſelichait der ſtantzen · nūn
er von erſt wurde ſchaden
ſchende · darnach vil ma
nigfer der ſein rennt trov
ret · wie ſein er des ſtebū
den · daz man vns all in
einem dienſte ſthonet ·
Vaget der britanaiſe · d
tienen vnuerborgen ·
ſprach mir ſtet dem rauſe ·
haber in daz herze mit
den ſorgen · wie du ſelbe
leute lant behalteſt · ob
du ſtarcher helfe hie hai
me niht herſtheſte nul
deſt · Si habent doch daz
beſte · verwüſt uberal ſte
leuthe · vil nah vntz an
die veſte · die ſint beſetzet
nah der ellenſtreithe · r ſeit
an meiner helfe niht ver
ſoumet · der veſte bin ich
ſthier die ſint vor allem
ſturme vngeroumet ·
Doch was in ſorgen ir
re · der iung alſus vmor

ren · deu mīm īn ſtab
die vrrre · der muſt ſein
ſliz er leip an ſteeliden
doren · er weſte wol daz
deu lant verlieſen · muſ
te von der helfe die er de
britun eiſe wolte chieſe ·
Do er was er ſich begebe
de · niht wann in ſolher
weiſe · daz er ſygoumen
lebende · was ſo ſtar ze
dienſte nach dem preiſe ·
ir minne ze werben vn
der ſchilt bedachet er duh
te ſol ich meiden die rit
terſchaft des bin ich der
verſmachet · Im ſtaben
troſt ſtedingen · die ſein
die vnuerzagten · vn ha
ben daz ſi ringen · da wol
ten mit der wer daz ez
verblangten · noch auer
daz die furſten daz lalā
der · des haben die walei
ſe · vnd auch Portugals
vnd all die ander ez
wer auch noch ſtaſtbe
hende · mit ſorgen den
geſunden · daz ſi dem her
ren ſehende · leuchter
wēn der niht wolt er
wenden · vnt daz er nz
ſtem zaghait iht merke ·

lieb dú muſt wir ſi dúg
müſ unns bergen ſi

Dr Berthold Niemeyer

vrloup nus er nemend
mit twste vil doch bet
sem iamer sterkthe Do
er alsd gedahte-wi Gah
muret nus gebende-m
rat der witze brahte-diz
er den landen ner mit
helfe lebende-vnd m mi
tmunkth deu mmm em
anderz werden-vor alle
semem laide nus m
ditz laid em sceuden sē
ben-Deu mmm iedoch
ttesitzende-nus hie mit
hochgemute-der trenē
vnuertzitzende-namm
er pflath der tienen sth
rem vol gute-m nus
sytzounen lieh also ge
pflihtet-mit stēte gem
dem hertzen-des muet sei
lait gem sceuden hie ge
richtet-In tiene reuhē
sorgen-gem dine het
zen snēte-die taut er
so verborgen-icht als
ez im em niht enwēre-
vnd latz m doch in her
tzen sunder wende-tot
den Gahmuetes gah
ez m fur als do er nam
den chde Deu wort des
Ialphemes-die thumige
mit den fiursten-erman
ten mitesemes-dem ede
len chumige artouse mi
getursten-wanm si da bei
gedahten gtur des muten-
let man m vol reiten-
darnach bestimmet er au
emes varen Und lobte
helfe starthe-mit all re
samenunge-ietsleuther
n semer mauthe-ge
bot reich armen alten
vnd iungen-si hulfen dē
von Rome die muet enē
den-so datz re etleithen hi
ham ze semen sceunde
müst ellenden-Do amit
ham ze lande-si wurde
alle vatende-em tatz m
der benande-lat ze flo
rittsthantz datz menen
stratde-wēr die thunst
darnach m manen drei
en-beruut vil nol gem
strette-alsi vor sthaden
nolden sem die sceien-
Alle die da niht ze ga
gene-thumig vnd furs
ten naten-an preise
die vnerslagene-den
artous gedient m se
nen iaren-bet also datz
er m trenen lebende-

Samuhardt von Sodenardt ppria Wunderung
Jhro Hr. Hochgr. Herrl. Hr. M. Mayers gewell.
manstein sein hab obrigk
Gestelig hab Festigs. 1659 Dnrzth
Augusti

was mit tfantzer ſtēte-
daz wolt er mi mit helfe
ſem der ſehende Got vō
normēſſe· was zer hochſte
zeite· durch daz der freu
den trēſte· dem tamer lie
bei hertzen michel wette·
durch ſtauen ytome vn
bene· des teutſen mit m
pflihte artous vnt di ſtiz
zen chlaren zwene Da
hozten lieben mēte· daz
ſi den mut erſwmten·
da ſolten vnt die ſwēre
von dem hertzen wolten
tfrine bringen· des ett
leich lamiraz da müſt
entkelten· ob chlimſor vō
napels vrdienet daz mā
nes ere than tfeſthelten·

Hie tfeſigt der bitaneis·
an lucas dem kurteis· ꝛc··

Do nuleis nurt
tferoumet··
von diſen ho
hen nezden·
nu nurt ie
doch tfeſoum
et· daz ſi debeiner vridz
rauſe begriffen· ich mā
die aus lalander· chun
den meiden· deu lant vil
tfar mit hazze· durch
liſt ſah memen ruche
von m leiden Die weil
ze florittſthantze· daz her
ſich ſamelierte· do wert
r ferde tfantze· nam ſi
vorhten daz ſich leihte
vnte· r fluſt deu m hie
vor da was tfedreiet· dar
vmb ſi der ruche harte
wenich wolten ſem tfe-
freiet Als diſen zeit
vol endet· nurt vnd al
bereite· tfem veinden
wol tfenendet· ſthar
tfem ſthar vil rittezleih
tfelaite· de florittſthantz
tfem ecle ſi do zogten··
lucius lampriure wol
te ſi zumehte hie beuor
ten Und ſemen tfewalt
ezaugen· tfar aller ſch
ulden ane· ſwer daz reht
wil naugen· der vindet
ſchulde von emem leih
ten name· artousen ſol
man immez tfein ett
ſchulden· nam er nus
eren chrone mſſemen
de me chom ze ſemen hul
den Des chund er niht
tfemezzen· tfem lucio
dem teuren· ob m des
miz vrdriezzen· darzu

helfen all die werden
steuren · mit dem wüsth
als ich da ger mit ghr
de · ob er halt sthuldich
wére · er solt iedoch ge
mezzen mangez wnr
de O me der hochgezei
ten · da von sus must ret
méret · vtpándratgoun
sp weiten · da von der tu
gende reich must besné
ret · dannoch vil langze
nus der vngeborne · ar
mue den thlaxe nus vt
pándratgoun den auzzer
chorne · Daz mochte mht
ernenden · reichaut nch
tugende · chlamode reich
senden · chunder re vil
wol in re bruder tugende ·
vil langze wze · daz korn
mule · vrloys die maget
ernuete ich trone sém
mht daz machet vil der
quale Vtpandratgoun
mht trowte daz remen
der getursite · méz daz er
beschoute · sz ze kommn
le tumih der fürste · vn
als vrloys die maget vñ
lant ernoiden · bete gat
mit listen des nus vt
pandratgoun vil nah

rezorben · Du must der
Summencrichc · als ie die
werden meisen · vnt tet
mht den geleichc · mit
solber fuxe chund er sih
da preisen · als in arm
ue ze mht enmére · doch
mer den werlt sem autge
er mér darvmbe mht
so chlaugchére · Daz nah
wol uber lengze · da me
men nus m mme · diz
in der mmmen strengze ·
nath armuc tet aller
freuden anc · do hiez er
em hochgezeit gebieten ·
vnd bat des fromde chu
nige vnd fursten mit
m sich da freuden mete ·
Und alle mit re stanre ·
der nus man vil da se
hende · auch muste mā
da sthowen den dem mā
ze kommal nus rehende ·
er mére furste leute vnd
auch des landes · der cho
mit semer frowen den
m verstarte hoch des ta
meres pfandes · Den lie
be dritte pfendet · die ho
hen sam die thlame · vt
pandratgoun hie wen
det · freude dem der nus

hie freud

hie freuden ame · arm
ze die ſatzt er m ze ge
ſihte · alſo dz vrloys m
chen miſte dz er trulich
die nasen pfluhte · Ar
mue der chlasen · mit
alſo vil der blikchen ·
ſme neſſe wie gſchaꝛ.
nam dz ir baider ſchā
da muſt erſchrikchen ·
des ſich da noch die mei
ſen wol verſtment · die
wndichait vnd er ſtir
ander hab gſolt vnd ge
ſtamemmment · vrloys
erbaut vil choume · dz
man die tiſche bebend.
nus er ſtuf da roume ·
allen den er nus gedrak
da gebende · dz bet der
wirt gar ſir vmonde
grozze · vnd lebt gem
m m hazze vntz er nit
an leben gar der bloz
ze · Daz lutaus der kai
ſer · gem artouſe nēze ·
der rethtuchait ſo hai
ſer · vnd ane ſchuld dz
weren ſiemdeu mēre ·
m nas deu rethtuchait
ſo liep geſellet · wer ge
mbt von ſathen er bet
ſo gwozzer bernart ent

wellet · Hie wz nus kom
nale · em hertzen tum
den zeiten · e marx ſtun
der tmale · ſich des vnder
nant mit grozzen ſcei
ten · verdient er dz mā
m ze chumige ſchone ·
neiht auf chumiges ſtu
le vnd auich mit zepter
auf dem trone · Ir erzog
vrloys em ſiurſte · der el
ter marx bruder · vrleug
te mit getürſte · ze korn
nal vnd flos den leip
da mamich ſuder · mart
da mart da nazzers vil
vmb m genamet · als
em vil mert geſmde dz
den herren ſem vil trev
we erſchamet · Mā zeh
vtpandragoumen · vn
aureluus ſemen bruder ·
mit ſiurſten mit parou
nen · zugen ſi gem vr
loys deu ſtreite ruder ·
dz er durch armue dē
ieip verlieſen · ſolte dch
re mmme vtpandragou
nen wolt er freuleichen
chieſen · Und er bet ſi
vor beſlaffen · auf Lyn
tamole · wie mocht uh
fiey vor ſtraffen · geſem

ſeit alſo veithe thumige
dole · von lutge leident vñ
von mare · durth deu ſel
ben mēre lucius artous
erzaugte mare · Daz alſo
merdem leibe · ſolh exe
te mart entzuhthet · ar
mue ze meike · het orlo
ys ob arer nēr enttnū
tet · vtpandragoun bei
ne mit ſlaffes mime-
die meile vnd vrloys
noch lebte vnd artous
nēr alſus an e · genōme-
Und m der zeit empfan
gen · ſus was der kaiſer
ſagende · deu ere iſt im
zer gangen · daz er thu
nges chrone ſei trage
de · ſo maſt vtpandra
goun niht meren vz al
ler · lucius ſein bru

In derzeit kom lucius ze ſtrettin mit kunig artus

136.

der ist lautte tot der lā
de zunechte walter.
Mit notten wol versū
nen. so was der kayser
ichende. vnd was auch
vz bestummen. von an
dern thaisern die es wa
ren spehende. al dar mit
thlatte durch den mēre
vnt durch neit der exē
er was vor in enthemet
wndebere Utpandra
gtoun vor lautte. Max
es het gezuhtet. vemt
leuther antte. nuen si
vor manger zeit ver
slahtet. wie den stulc
hatet nu alsus erneve
et. vtpandragtoun be
wulket wart des wer
bes dz gtab in lait gte
renet. Daz wunden nē
re mēre. so wart man
ie dz böste. dz si entrū
nen nēre. durch pfaf
fen nimme des was den
wol erlöste. walsther tat
vil gtes an alle schulde-
thlīsor het mit sauber
st neistiret vil gtar in
der all re hulde. Wa;
half in all sem ere. er
tous der must nu leide-

der selden wider chere.
vmb allez recht so must
er die nu meiden. die nn
nemen wolten daz er gi
bet. bet so wndichleiche
vor allez missewende vil
vnuerdienet. Den voget
der bertunaise. hort mā
hie spreiben. nu müzze
disen rause. mit tode an
den schuldehaften rechē.
vnt daz die ander lehn
wol behalten. ich wolte
nit vnrechte also niht
lehn sus chund er tuge
de walten. Ou red vil
manigem swēre was
die zuenuel tauten. ob
er em e chint nēre. die
des doch vil lutzel hie ge
mugen. vnt die man hört
an wnde hohe mezzen.
swēr manhaut in dem
hertzen trug der nart
in sturme niht vergezze
Rigamur der snelle.
den vorsprukh het ertza
bet. mit einer troste bel
le. thom er einem ritte
nōrt genabet. der von
dem reute lehen nam
mit zepter. auf einen
berkh durch rante gēi

Schirff fall Nit
16. ff 57.

Hans Nirlaß Him
gressere Palam Wün
ten 6 Aust Amout
supra

6 W M F
M E F B I G
1 6 5 7

wigamur mu mhtlen
ger enthebter Von mu
lap m habeme · mart hat
denthalb gemendet · deu
ors da liten preme · e deu
tyost so rittezleich rezen
det · mart von heldes hā
den die st mazzen · so hā
ich dz fur wunder hau
deu ors auf habssen m
der sitzen · Und sich doch
hand enthebten · sunder
mu mit sitze · dz icht lā
ge lebten · deu ors des be
ir sorge ietmedes witze
vnd sozzen doch m satel
vn erhaizzet durch slich
so nas deu haure · des bet
st hadeu mmme vnd ere
gerhaizzet Wie st deu sper
rertēten · des chan ich wol
beweisen · ich wēn st gar
ze sthrēten · die sprezzen
sthen st von lusten rer
sen · deu sper vil gros des
auch die ors empfunde ·
die hie zer erde chnogte
vntz deu nōt mit chraft
mart uberwunden Oer
ern die behabten · vil
reich an dnr tyoste · do
hade wider drabten ·
mehel ment der sthulte
solher choste · mart mu
wigamur ze lobe ge
preiset · er kaye r habt
rerslassen · habens alle
r seit hie ab gemeiset ·
Da man die merden hō
bet · du matst em michel
sthallen · r seit der wnd
enzōbet · er sprach ich
solz eu wol pergelden al
len · deu meld vnd merk
che mem noch chan ge
rūgen · dz st mr spot
snd tragende mit laste
geladen ez mūst emen
chiel gemūgen · Herre
mu mahet rawnde · dz
ber mit gutten witzen ·
der chauser ist auch stha
rende · die sem also dz
rs nol moht entsitze ·
ob r mht bet als auz
melter degene · die durch
wnde von wnde hazzet
des hazzent st de verle
gene · Oer chauser rert
mit ēchten · sthaun reich
geflozet · ich chund st
nol erpfehten · bm ich
an gutten witzen nibt
betozet · wr vnden ge
genstreit des vns gemu
get · Rutsitzr so hal r

thyere die da ytem stret
tes tzebene sint ytesuget.
Do spranch der wol be
sthaiden. artous ich hā
mht sorgen. von kut
sthe auf die haiden. di
thumech wol zem cri
ten sthuft exmorgen.
da ytem so sthaf ich fir
debranden den stholtem
mit den ax kutzelteax
die thummen sich ytem
haidensthaft wol rete.
Des thasers sthan den
dritten. ytzgamur was
rchende. ob der alstam
em zander. sicht man
emen luchten rnē pre
hende. ax emem stam
meit rac em ytelitz wū
der. tyer pnd vogel bai
de tschalbet vogel auf
vnd tyer dag vnder.
thyere hal messeme. dag
leit an merces ynezze.
die dolnt mamite pei
ne. von haidensthaft
dag sie wider dnezze.
vil rnuerloth in dittic
halent vergolden. sp
dag n preis all sneben
de die hohe vert dex mā
hait vnbesthyolden. Ix

houbtman em fürste.
von art vil hoh ytepri
set. der si nu mit ytetu
ste. ytroter manhaut
wol nath eren neuset.
daz ist an foxis forti
mar ytenemet. ex wt
ni stumme berte durth
freunde liebe vnd vem
de laut erkennet. So
wil ich ytem in senden.
den pferden ax frank
reiche. ich dmig an den
ytmenden. swex sich in
dem stum an in dx stri
the. ex habes nath dest
oste wol erstnāmet. di
franzois in stummen ha
bent nreches ougen vil
exnnimet. Im volgent
fursten nede. vnt dax
zu mi parwne. vil roth
ist in beyerde. stern sch
noth planeten lowne.
der haizzen si dturth sig
munst nibt sthonen.
wie sich den stunde lō
net si thumen sich mit
sneiten wol erkonen.
Dat selbe die von spani
e. die sint in emez slih
te. der furet auf die
planise. sthax mi braut

houbtman em fürste.
von art vil hoh ytepri
set. der si nu mit ytetu
ste. ytroter manhaut
wol nath eren neuset.
daz ist an foxis forti
mar ytenemet. ex wt
ni stumme berte durth
freunde liebe vnd vem
de laut erkennet. So
wil ich ytem in senden.
den pferden ax frank
reiche. ich dmig an den
ytmenden. swex sich in
dem stum an in dx stri
the. ex habes nath dest
oste wol erstnāmet. di
franzois in stummen ha
bent nreches ougen vil
exnnimet. Im volgent
fursten nede. vnt dax
zu mi parwne. vil roth
ist in beyerde. stern sch
noth planeten lowne.
der haizzen si dturth sig
munst nibt sthonen.
wie sich den stunde lō
net si thumen sich mit
sneiten wol erkonen.
Dat selbe die von spani
e. die sint in emez slih
te. der furet auf die
planise. sthax mi braut

ich will im
volg. lis Bischmi
ytzallen
& lis abnesstenkasten
mill ytzuzezeu.
hanigim exmud.
anno dñi 5657

Rolof Earl Dygande

1653.

ſwēr ſich halt gſem̄ m
richte· ſich was alſus
der brutuneis hie ſthaen
de· mu ſah man die Rutt
ſthe werdeiben gſem̄ dē
hugloiſen wrendē te
manleichen wircben· dī
wurden des gſeprciſet--
welhe da verdiurben· mā
ſutte mic di wurden
wol gſeſpeiſet· die vogel
mit der hant ſitzer di
cte· des wrect den hugloy
ſen vnt den ſthetten wet
be lon zemiete· Schadē
halp gſeligende· wundē
die meſſeme· die ſtam
zous auch gſeſigende--
wrden wdoch ſi muſten
dolin ſeme· vndeſatz mus
man den ſtamige gſeben
de· alſo gſemendūchleich
en dea ſi durch fluſt in
wunden wunden lebende·
Ez wil dew auentcure·
hie mit der red niht len
gen· ir hrren zemer
ſteure· mit ſwrnigen not
wil ſich ſem preis mu
ſwrnigen· doch ſumer
lauſen tanf u ſweit hi
merten· ſwr vil da lat
zer brochen· darnach v

ſuchten ſiz da mit den
ſmetten· der Grahar
zous mit ellen· flix bei de
bratonne· ſunder der gſe
ſellen· die wren doch ni
hazleicher· loune· vō dē
hochgelobten niht gſe
ſthauden· ſi muſten gſiz
da laiten mit herſthaft
vnd ſunder· wappen thlat
den· dew auenteiur wil
gſahen· von emem an
dn ander· wer machtez
alles beuaben· ir herr
hier· Iſthoz· ahtul ander·
wic der an preis auf
nam vnd muſte ſeigē·
durch dn dew auentcu
re wil ſwenden vil von
gſeſten hie wr ſwrigen·
Doch ſul wir den gſeſ
ten· artouſen niht gſe
nozen· der was ze den
beſten· an aller wndt
thaut vil vnneſtozē·
ſwrv auentcure· lat in
bei vns beleiben· alme
mit eigen hulden ſa
get vns wie in der thau
ſer vrelle verturiben·
Ein ander· mutelutthe·
wra auer· m ze handē·
der ſwenden wider zuk

4645,3

doch bet ſich der Grahatz
zois gevnriet · von artous
m gedrange · des er vil
nah an preiſe wart ver
reret · Den thaiſer vnd
artousen · die hatde ſah
man ſtreiten · des emem
mohte grauſen · der mbt
die lenge in ſturm tur
gereiten · Lunaus der wart
mit tot gerellet · von dem
bertoneiſe der flucht nöt
da mu lengez mht ent
rellet · Den fürſten auz
ſorteiſe · ſah man hende
bieten · für todleiche wei
ſe · wolt ſörtmar hie ſich
erhalt ſich meten · ez döht
n dann em ſterben nē
ger xerre · thumige vnd
auch der fürſten lat tot
vnd watet geuan gen
wol dz meine · Den ouz
paroſe füren · hiez man
den lantpriuren · den tu
gend an wol rüren · dhūd
bz dann uppik ebenten
ren · der ſtaherhalt durch
dz wart er enbunden ·
dz er den thaiſer brēh
te dar da in ſem veſte
wart erfunden · Die haz
zent ez paleine · ſunz ku

mge vnd thaiſer ſtrebet ·
begrebet man vil gerne ·
vnt ſwaz ir dishalp der
berge verdrebet · den ſol
man reſte ſuchen bei dē
reine · Spehr iſt ez genē
net ſwie doch karl m dehe
die ſeine · Artous ſem e ·
behabte · mit ellenthaf
ten handen · Ither der vn
gelabte · was noch eckes
halp bei diſen landen ·
dar von ſi bardentbalp nu
thriegez nuren · vil ſtez
ther ān der herte auz thū
berlant des vil nu thū
ber ruren · Artous nu
vil gedankhen · den ho
hen edelen thunde · den
werden vnt den thrank
then · von den ez bet dz
man m ſigez gunde ·
m landch vil vor ander
ſemen genozzen · dem
auz Gniſwaldame bot ez
ſunder eren vil der grez
zen · dann ſi ſich zer
liezzen · do thomen lau
den mēre · der muſte mi
verdriezzen · mamigen
den von recht nu lan
te nēre da ham geraſt
bei ſemez lieben amei ·

gehört ist nicht zu 3.
noch gehört nicht hier.
Zu Bosinen Bruchst.
Engelbrechts Fortsetzung
1565 7.

Si machten wol erstht
ten · daz si wr streite mit
thunden werden die strei
en · Usthwonahtulander-
dem fursten man do satz
te · die zwene wn lalan
der · beten so gereichset
daz man thlagte · m ro
rgals vnd auth m ma
laise · do hal dt mamth
samme wir suln leihte
mmmermer thomen

auz fraule · Oes vie der
furlte merkhe · vnd iah
daz ez gesthehe · mit wr
ten thuat der sterkhe · daz
man m semer helfe me
men sehe · m iarn drm ob
er halt mmmermere --
fursten namen gemultē
nach der furstleichen ere ·
Alam ich wil versuchē ·
geluk̄h sol ich vmben --
des sol siaw selde ruchen ·

ez Talsem nam aber vrlaub von kunig artus

nam ich wil allez fluht
wz m erwinden · Si habē
ber dz gfwz oder dz chlau
ne · gfewmmen oder flie
sen · der zmayer emez wil
ich erwerben ame · Des
chund m niht erwendē
artous noch anders kām
der bretoneis m senden
vrloup began des pfla
gen manige vnd amer
mt willen dz si hamm
ze lande furen · vnd iahē
ob ez gfeuhte si hulfen
m noch lanige r vil des
swuren · Ze karidol sich
sthieden · den e niht sthau
den fluhte · do was mit
thlaygeliedē · Swigoun
dz m noch niht der nōt
gemuhte · die ez du bet
erlitten durch ir minne
dz thund ir herz ver
sneiden dz si vil nah v
lorn bet die sinne · Nu
sah man erbleten · al
hie mit kunaten · gelba
ren sein die heten · bene
gfar mit stēte wol bewīte ·
dz ez note was so vil der
tratgende · vnd thueste
weidher helfe gein tōdlich
nie von m was ichende ·

Man saget ez uber hou
bet · vnd was auch sun
der wane · dz baiden be
raubet · wēren all ir wer
vnt dz si ane · die veste
wēren gar die bet erwū
nen · als ez da vor be
wēret was si da fluz
alt vnd auch die iungē ·
Der tschantz an allen
seiten · getopelt was die
lenige · baiden ze velde
streiten · dar zu von her
ren stuemen also swen
ge · vntz ir baiden lant
ze herren iahen · wōstar
ber uberflute vnd si
ze helfe m memen thōn
saben · Nu wielt er gwz
zer treme · Sine dz er
was ein haiden · der da
vor manige treme · bet vōn
m seit dz er was gesthau
den · von dem golde thut
siur vngeluhte · vor vn
geluhtes valle wolt ez
sich behüten solher stuk
the · Gesthriben ei m
stande · er solt sich han m
hute · vnt dz dann aller
lande · ez thom m zallē
selden vnd ze gute · dz
nehste golt dz ander

boten trugen · für flust
der reichen saeme soltez
im seld vnd ere wider
flugen · Ich bete ein tail
behalten · durch edelch
ait des goldes · seit ez kū
selden walten · vnd seit
ich herze memen trag
so holdes · sunder chmt

vnd ane weip alame--
ob ichz den selben gebe
so seumt ez s an selden
hande chlame · Sett mā
der sippe sunder · muz ge
ben vnt des chousses · du
golt hat mangen wū
der · nimm ez der steine
chruft ir widerlousses ·

se sentt d'parx dem talsem aber ein p:esent · vnd der

j. 6. 33.

habent von den wiurtze
so gesterkhet · vil liebet
freunt der nieme · la dir
diz golt behalten sein be
sterkhet · In swellher lay
gerwürchte · ez dir der
bote bringe · umm ich
dem also fürchte · du on
sol dir diz golt niht be
ben · ez sei in stuk
chen · zinn oder gedrech · t
so behalt diz golt nit
sleczet · du thanst an sel
den werden niht gestri
et · ez thun mir so niht
weiden · sam dir gelei ch
alte · halben taul der ede ·
dz nem ich für in ist ez
sollez alte · ob du mir ez
halbez nächst under ge
bende · durch trewe mei
nen selden der nie selden
gros du von niht dieben
de · ein thrafft ist auch
verbeltet · sunder des ata
tes · ist der niht · zu snel
tzet · so ist sein under röt
vil thut ches ratet · man
so vil und ez thonffes mar
verzelten · der selbe dem
achater ist ane dr; golt
den selde bei vil selten ·
Behalt ez vnuerwendet ·

die stame mit dem gol
de · von dir vil vngese
det · sol ez sein durch tau
ner liebe holde · wil diz
ander enmade fliesen ·
ich vnd ander freunde
müzzen vngeluklich an
dir mu chiesen · ez chund
im widerschreiben · ez wol
te gerne halten · bei seme
rat beleiben · seit ez so tz
zer treme chunde walten ·
gem mir an stetichait
als vngetrenkhet · durch
dz sol an mem trewe
gem mi stete beleiben vn
verthrenkhet · Do en bote
er do sande · vil unredith
leuthen worden nieme
dz bethande · disen mer
re dz vnd dz bet mide ·
betzim sein holden wondi
chait mu zeugen · doch vn
verzayt des mutes die
selde semer verde sabe
man steugen · ez was
vrlouip hie nemende ·
gytsonnen gar mit tre
wen · bewalh ez des wol
zemende · uns die thum
ymme ob si mit trewen ·
mt mit herzelaide sich
do stheden · we des frow

j. 6. 43.
Albr. marg. Gothr. vidua.

Christoff Freiherr zu Frauenberg, Gem: Catharina Elisabetha Gf:

j 6 43.

Johann Ritter Herr

Margr. Zollern

Von Hohenzollern

j643.

auenteure nat; ist cu mu
so gab mit thlaysclichen-
Wex sol vns die mu sm
ysen ze ysonez freuden
fluste- mit sweln tzeu
men vmgen- mayz ez nol
ze thlamez freuden luste-
ysenvmms ie daz mut an
freuden hobet- dan mit
ysenozsen tieffe da ez m

mez vnder wnt ge ohet-
Nu nam Sygoun vnu
ne- nam ez vil von dr
reiten- mayz vnd man
allame- die ez bet
m manigen landen ner
ten- oez sem nach dzeu
ze beiden hohe ysenten-
dan an ze treme stete be
laib daz sm vil ysem di
eristes tzerten- Do ez man
ez bzt ez manyc- ith ne
m daz mu nez- em stez
pfez tamez anyel- vnd
mathez m nach lar vn
freudebez- dzm. tab
mmet mas totez wz m
lutende- damoch sul des
bzatten mit laide vor
den allen mas ysesutende-
Sygoun alla de laude-
ysela de zoz vmmese-
ysezamet nath dz haide-
mart si sam do erst von
z nath prese- fur vnd
sm damit dz thoren flaz
te- do lat si mht wz lan
de dz si mht sah als mu
mo nemth horte- Ze
wappen ez den ouzlez-
fluzen mu mht wolde-
ez doubte sich do thman
ther- daz ez zwayez lan

3 6 + 17

4685.1

Jesaiten Sy mit Semandex:-

durch schaden Sy wol
ten reich geromme· da
bauden halben werden·
ze lon der holen nimme·
daz wort du mht geschau
den sunder sterben· dem
du schilt vnd helm nas
verlornen· der wolt tedh
mht lazzen er wolde wor
de erwerben semer fronē·
Dalzon wart auch natt
chent· der schaudchalb ge

schonet· nu merket
wie Sy hattchent· vnd d
woldn thurhen porten
bonet· dem geleich die
zwene gebaren· als ob
Sy wilden nemen vnd mit
tmpentampen wegel ma
ten· Daz er sich des hie
mende· daz stund in gar
ze lebene· den einen was
er bende· des andern
was er sich mit mer be

J 5 2 8 5
IHZG
Bernhard von
Entlibuch zu Grub
in Aargau.

J 6 0 5 6.
G. S. G. V. T. M. R.

J 6 5 3

Maria Virtuti
nulla Via

Dieses Buch ist
des Hrn. Professors
Johann Jacob Hottinger
in Zürich 13 Mark.

gſchende · do nu; der frei
wer helme vnd ſchilte · er
duht ob er den ſluge · dar;
er preis noch ere ane;
bezilte. Do des der wol
verſtunnen · ſich ſelben
guch erhande · ze hant
do nas ertrunnen · all
der hat; des er gſten nn
ermande · vnt er bestan
den zuhten holer halden ·
vnd lie; an in erthen
nen ob er zuht mit tre
wen thunde vnlden ·
Durch ſtriten vnt dch
ſthaden · ſah man den
helt erbarmzen · er lie di
zwene thlauden · dar; gtus
mit ſthilt ſcheiben wol
gtendizzen · thund alſo
hen ſtreit den wnde mi
ne · her die zwene re
ren des ſunſte menen
vnt; der ene gtenmme ·
Mit hurten nart gte
ſtozzen · von handen ſpa
ren tieben manigen
por den gtozzen · ob den
dis bei lebene da beli
ben · dar; muſten ſtarche
hruſtenne n wenden ·
der edelen hohen mn
ne wolten ſi vil ſtarke
dienſt ſenden. Parandeis
der ame · ſem herzaudre
ſthreite · von Grafunlt
der vnne · gſtduht here
vtter ich wen hie ſtrei
te · wider dich leiht nach
Sygtonnen mnme · vnt
du haſt her gſendet aur;
paradeis ze nemenem vn
gtenmme. Noch vnd
dleyen · dar; ſi ar; mr hie
rethen · ob ich den edele
ſtreien · vnd monſthal
uatſch r videnunge
wil ze hrethen · dar; ich
der frucht niht wndig
ſei ze muten · der Gral
dem paradeiſe gteleich;
et wol mit ſemer wun
ſthel vuten. Ob ich den
rechten mere · vnd wil
len gotes erhande · vn
gtern ich dinne mere ·
ſem widerſtreit an ſtige
der gtepfande: muſt ich
redch beleiben ſtunder
dnkiben · bn ich got ſi
tes rehende · dorvmbe
zelt mich menen zu den
thranchen. Mit dnr zr
nitentze · nus er vil nah
erbliehen · an ſtme; wn
de ſtentze · doch mer m

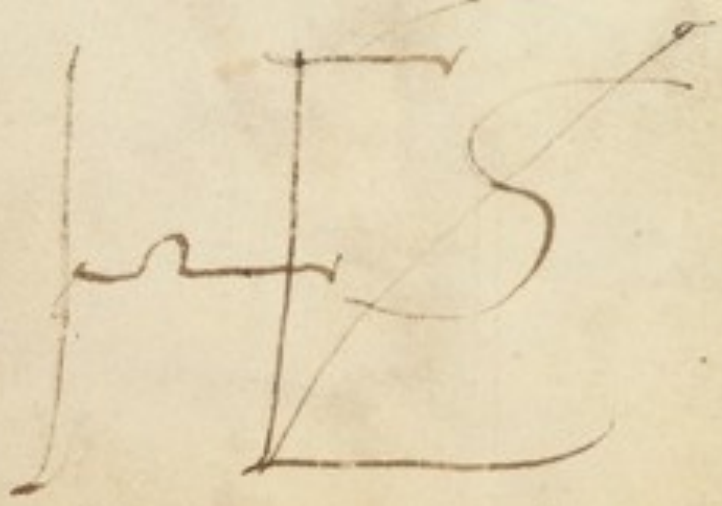

wndichaut dz mht ent
wichen · swēr mis ver
tangen het in tehter
weise · namm ez gesw
xen hete si wern dem
pfen auz dem paradeise ·
Unt sich vil gar betede
de · wolte sem dez sterite ·
do was iener stechende ·
nach stige also dz er m
me die bete verlazzen
wolte so wolter so mht
sterben · der wēr alsus
betoubet mit der wer so
wolt er erwecken · Dez
got der herren thūde ·
hat mit den gedanken
so stert ich mich sūre · e
mitten mit er los vor
disen martiren · als er
ueliet von semem pi
der sazte dz er mht za
radeise wart er anier tire
er mi sinnen · Chasma
und auch facride · vno
labrunt mit schalle ·
der zaghart ellende was
er vil gar sem chraft die
mht zemale · Sus sō
lieb dez menschen thūd
erlangen · hie mit den
Gurrhenne · thūde
wart sem zweivel vn

war ger[illegible]a von im hel
fe nahte · an chraft vnd
an getūrste · namm er
got versmahte · mit vn
gelouben des trōste sich
der fluste · Exet der solz zē
wēsten mir bestbaldē ·
sem chmt vnd sem gemā
ne bin ich austen so ist er
em haiden · Ueu selbn
lant gereichet · smt vber
elleu reiche · durch dz
er sī gelevht · dem para
deise er ist doch vngelei
che · war vmme nmt er
von paradeise · ich wil
stzreien Gansmalt ant
schowe laz ich wol in sol
hen wesen · do ich westen
der tieren an der vil wei
den sandte dz sol mith
inmer wesen · do mne
der weide riet von he der
gute · ertous dz ich der
lande beleite in hute ·
den mir da ist erwollig
Gahmurt vnd here
lande den ritte · Do hie
lout erhlēngen · er sea
hazois bestunde · drmt
die sunde lengen · sēnē
understant ē drmt
thunde · si sunt in wl

Le raspera adastra
Pour parvenir jendre

Zu Schildigem fr
Sonsam, Sinnd ergl
Lauch Mensch ein
Dasuch im Lerzen zu
gedenken Sonnetag
den 6. Jolge 1662.
Christ Lindner
Nordenb. Als.

der sleige daz in bedoubte
der helm wer tgefeuret
merhalb daz ez der duch
loubte. Daz tgalt auch
ex nint thueste. vnd vn
uerzagt mit ellen. mit
tholzer mausterstheste--
thunden si den sweert
auf helme vellen. daz
man ez in dem walde
horte thlingen. die aue
teure slichten wol ras
te lant die mocht der
den wol dar bringen.
Geflozt den hohen teu
ren. den doubte wol des
rechten. wie er in aue
teuren. mer dann drei
zich ritter horte recht-
also thomen in die sle
tge ze boren. mit sneliant
vngelazzet auch than
der walt mit wilder tgal
me toren. Daz in dē
wald erthuchet. tgesla
tgen so tgestimmet. der
wilder tgalm machet--
daz er wol emes mit do
ne mit tgedichet. vnd
sina sich der schal mit
menige wirret. sam
dise ritter wuten der
sweite thlanksth in den
walt tgevuoret. Nach dē
em degn. fuer sich gteine
wolte rechten. der vo
tgel distantze. liez in
die ruse niht alsher lē
tge slahten. Sohn so her
tgedrungē doen dritte. vo
nen stamigeschūze. di
sen not werse in von rech
ter schulde. Du lazze wir
in reiten. die stamme sam
die stolzē. nach disen di
hte striten. die helten re
der schult noch wappen
wolde. die lagen auf dē
thle mit schilten. man
sah die wappen. olde ob
in an den esten hohe zie
ren. Der eine lange stū
de. schante paradeise-
ine darnach. mer thū
de. silwerin ander thric
in golder verse. als sch
nen der verch hoch tgeblu
met. der mit lobes prei
se wirt uber alle haide
hoch tgezümet. Wan
er sein wunden fuerte.
vnd threy auch sein trac-
Gra walt hie wurte. vf
ruste der hirz der walsch
es fleiz. vnt den den a
uenteure hat tgenēmet.

Isthyrna

Hie steyt philipp alam-der nexil vasst Alexander:-

Esthyonahtulander dizne
ne sint vns lanse noch
vnbetemet. Daz selbe
ist auch der dritte - der di
se zwen al sudet - von hou
se vntz an pardutte - mit
me sliges mit solher gir
gerucht - vnd gerten
auch mit slige todes vel
len - nns disen gir ver
amet ia si nature des dr
wol gesellē. Wann si de
baide gerten sliges vnd
gerelles - mit braut sth
arpfen swerten - pflage
si niht vnsiger braut ent
relles - gelukkx sthard
e wol dem hie bethande-
ich gan in selden mez
omm dem dr nns ich
vaz von nrthen lande-
Baiden ors verzagten
daz si niht fluhtig wolte
von storzen die si trugte-

1 5 ℔ 85.
Curabit prelia Summ
philip Hanni Waldt
von Eckersdorff
Ist Eas got vaeta
XXVI ℔ die Junij.

1 5 ℔ 99
Vincit Vim Virtus.
avz Hohenpal
der
Mit spot wölln wir
Watan blüen.
Scriptum Vienne 23
die Feb. ano et
supra.
Patientia 99
Hanns Ortolph Löbl
den 3 febr. ℭ

j 6 ℔ 0 2
H L N Z S W
Hanns Friedrich Von
Neuhaus zu Neuhaus
den 29 May 9

j 6 05 min ℔ Ja
Vorrei: nit.
Hanns Niclas Pigner
der Rechten Doctor
Cuj cor tum usl
: uitur.

j 6 E 1 1.
Hanns Christoff Konrad Imhoff
Ludwig Schmidtzing

j 6 R 3 7.
Hanns Christoff Imhoff Hans Ludwigs
ist dieses Namens der Erste ha
ben
Ernstlichen
Waldhausers

j 6 j j.
Fortissimus animus
Janus Marie
Christoff Egenolff
Adolf Schraff

Ao 1623. die 17. Aug: Der alt Hanns Christoff Imhoff
von Nürnberg zieht, Als man mir die
Braut zu bette führt.

CVM Deo
Adolf Schraff

daz si alle die slegt der stv
in dolten · vnt des niht
sam eines linden laubes
achten · nuon si zertri
ben wæren daz si niht
nuon allaine des todes
mahten Antkoun des
nam zernunelt · du nit
mit lazhatt ligende · stis
bet der sarit gehandelt ·
deu ors ze lander seit siv
nu gestigende · werden
sol daz miz gestehen ze
fuzzen · dweder swert en
mochte gebrechen noch
die satzunt durch gruz
zen · Alerest du mut er
thlenget · der helme don
die weite · der swite smit
gelenget · mut ze lande

Darnach streten si ze fuzzen

handen an der zeitte-die
mohten sî gemerckken
noch erziehen-ze wollē
slaff mit chreffte nach sî
ge wunt hie gewurchen
sunder sliehen-Der ner
in disem wilde-des fur
die lengte der mohte nu
gesene balde-chomen gēi
der weite aus dem dien
ge-sich het der helm chli
gen vil gemeret-wol tas
te lauth die vnre die ritt
ter stunden wunden vn
gesert-Und sey wr al
len wunden-vnt doch ir
suchet harte-nu het der
an empfunden-mit gr̄
zer lieb in minneclichlei
chen zarte-Sneim ers ch
reite Tabrunit friende-
dz half in hohes mutes
vnd muf dz swert ie bo
her einer hende-Unt lie
nu paradise-vil gar wō
disem sime-aus Gus
mult der meise-verstunt
sich wol ez weir von der
minne-die er vil leicht
gern scaundillen truge-
oder von arabadillen--
ob die niht chlagende
lant ze tode erslage--

Durch dz begund er
denkchen-in herzen sun
der chreie-an dz vil sūz
erbleichchen-dz in da se
hen lie-den wundels freie-
vnt dz den vēl von dhese
at bedūchte-dz gab in
chraft die grōzzen an di
sem herten sterite mam
ger slahte-Onre gedāk
nu sleichen-chunde in
dz herze grōzzen-da wō
der gust nu weichen--
must emen sturt des
wolt er zu den blozzen-
aller hohen wirde sich ge
sellen-so wurt er sich nu
schamende den Gothar
zots bat er sich tot nu
vellen Entsterkchet nū
sem haubet-von helm
vnd herstnre-er sprach
helt vnbewubet-aller
wirde wirp mein ende
schine-du pist ēz immer
mer vil hoch gepriset-
dem lop vil weiten hallet
dz du mich von lebene
hast gewiset Do spnah
der ein grozze-du bist
wr mir der fricc-die weil
du bie der blozze-bist ane
mer ich liezze mein e drie

j 6 Instant majora pec.
ut dis. 30.
Adelheit Hohenfelderin
Ehefrau zu Landsberg
der v. Stadlerin
j 6 W 10
W 6 W
Cl. Sabina Hohenfeld
Freiin geborne Schenk
Hohenberg.
j 6 M ij
G W B E
Felicitas Hohenfeldin
Gebornen Welchenauin
j 6 P. j j.
p. v.
Maria Hohenfeld
Freyin
Hohenfeldin zu
Landsberg.
j 6 Al. iz f.
E M.
Alte cadit animosa
VIRTVS.
Der Hohenfelder
j 6 o iz
G A M H
Anna Maria Hohenfeldin
Capuc. Graf.
j. 6. 10.
G. M. T.
Catharina Sabina
von Hohenfeld
j 6 10
G M T
Barbara Wagnin
j 6 P j j
I H Z G.
Judania von Hohen

j 6 13.
W S M U.
Maximiliana
Welchain
Landsberg den
9 Januarij

ic gesiget der talsen :-

1587. ab. 17 annos

vellen tot dann ich dih
alsd valte · wann ich wz
all den meiden wēr m
meiner von prise der
tyezalte · Wildu tyern ste
ken · albe von meinen
handen dz mustu an
deus meiden · dann alsus
ich wēr der hochtyepfan
den · an den euen ritter
lenther · etc · wil sitz er
meiden oder tot so bis d

meir noch stete · Durch
wtz bistu verhexet · an
dē mein hohen mute · w
hat dich dtz tyelert · hā
ich iht tyetan dtz du zun
tyute : mir verhexen maht
dtz la mu melden · wō dir
ze mertide horn ich umm
del dns ob er halt leben
tyelde · Ob ich mu ritters
rehte · tyebrochen han
sem orden · dtz ou mir

thrump fur slechte · bie
ten thanst ich sul dich
also morden · ane pres
sam schaden in den mul
de · oder sam die wr ge
richte mit vrtail nerdet
todes die bezalde · Ich wi:
nath auenteure · vnt di
en hoher nmme · so ram
vnd so gehoure · daz vn
der thron em vomisth
thausemme · me nurt
so nert die nr geleiden
mochte an edel noch an
tugenden ich enwaz waz
dir gebrechen an mir
techte · Du furchtest leibe
ich sie · dir gar der vnge
nozen · artous der wun
dels sweic · der machet sel
ber sorgen dich den bloz
zen · ob dir auenteure
von mir versmahte · des
wurd ich trourens rei
che · so daz mir freude
nimmermer genahte ·
Wiltu freude machen ·
dir selben hoch geblüm
et · der wol dem herze
lachen · maht so gib ub
alle man gerümet · w
du ienst meres in den
handen · ob dem hant d

werden iemen dinon
lehn habe gestanden ·
Swaz ich dir daran satz
te · daz wer em spil von
thmden · ob ich mich sel
ben tratte · an rume hoh
des mochte wol versvm
den · artous hie dishalp
traut die hochsten thro
ne · e der em wort icht
thrumbes stut des nem
er mht die werlt ze lo
ne · Wildu von mir mi
listen · des strites habe
mangel · daz than dich
mht gesterken · durch
snuchen mich an wir
de missehandel; ich durh
fur mit dir elleu reiche ·
daz ich mem recht behab
te ob ich an wnde mht
geleiche · Des sei mem
leip mem ere · dir gar
ze pfand gesetzet · waz
sol nu rede mere · so iah
der gast nr seit vil vnge
letzet · von mir aller wir
dichait an preise · ich bin
der habelöse an wirdi
chait m der vnmvede
reise · Ich wil euch br
enbnden · durch waz ich
mich hiez toten · do re mih

Per augusta ad augusta.

Quinz Mr. V. Vin
Handen

uberwmden · chundet
gar mit ſtreitleichen
nöten · mit emem ſchre
den ich eu muſt entwreich
en · des bin ich zu den ar
men geſetzet · an der wn
de von den reichen Nu
wurden hie gefieret · der
e da naren dreie · mit
reicher chost geflorieret ·
chom ktunat der werde
wandels freie · vnd mus

den tarf gerten nach dē
done · vil ir vreie waldes
die geſte chunder wol en
pfahen ſchone · In wun
dert wol der mēre · do er
den ors vant ligende · wi
diſen dingen wēre · wer
di geſlagende wer dō vnge
ſlagende · do die zwene der
houbet enblōzzet wārē ·
der Alfen was hie le
bende · du ſolt niht wān

zu den mēren kom ktunat gerten vnd fraget sew-

Y8 146
Memorare novissima tua et in aeternum non peccabis.
20. Febr: 1653.

gesellichleich gehaben·
Und mus von erst in sa
gende·wie er sy bete fin
den·vil reichait hohe tra
gende·daz macht er noch
wol bruͤwen an den staun
den·bei dem der noch we
streite mus der krie·nim
shilt vnd helm ane von
duranz der larh noch gat
da beie von Grasmalt
der iungste·sprach nu sol
mich herre·beweisen ein
zungte·durch minz re cuh
von eren zelt so werre·ob
re seit hoher einen fliz ge
standen·so wen halt ie
men lebte der an streite
sicher mer vor shanden
Welt re noch streiten me
re·so mappent enbet hou
bet·ich gewinn preis
vnd ere·oder ich wnd an
wndichait bewubet·al
so daz re den preis von hm
net fuͤret·der red ist so mit
herre sprach auer der den
shade bet gefuͤret·Ir
habt mich uberwunde·
vnd bin ich des der ichen
de·ze dienst ich eu gebu
den·bin vnd lat daz noh
an mir gestehende·sei
daz ich den leip die len
ge icht halte·vnd chud
ich mich selber toten so
verbietent ez die gote
mit re genemite·Ich wes
te mich lieber toten·dan
ich alslus hm lebende·
an eren so versh roten·
nach mmm nach wnde
nach reichait iamer ge
bende·der driet wnde
ich mmmermez ertet
zet·dann mit dem to
alame em ander stache
auch am taulent setzet·
Der Lalfem in do satze
de·was alhie daz mere·
swer also gar verzagen
de·ist den sol man streit
leicher swere·erlazzen
der also gesen stirbe·vn
sich von eren zeubet wer
ner auch dann der lop
an dem ervuchte·Ich
erb an so werdem leibe
der ellens ist gereichet·
ich wen er ie von meibe·
gesouget wart der sich
gem eu geleichet·an
ritters tut da von ist ez
mir swere·daz ir tut eu
verzagende mit also gz
zen chreften wndebere·

Maximilian Rigler

Herre wer eu mit chū
de · alhie gtar vnderschai
de · wie ez mir drumbe
stunde · so trūgt ir mir
niht haz von disen lai
den · ez wūrden lantgeu
mēre ob ich ez saghte · vñ
rekchet mir vil sorgen
durvmb ich immer gñ
wol verdaghte · Do rah
der touffes lebende · mit
hoch grozzer vnde ir
seit mir sig hie gebend ·
vnd sicherhaut ze dienste
so ist mein gnde · daz ir
mich dienstes seit allhie
gener nde · lat wizzen vns
den mēre vnd seit dann
swes ir an mich der gern
de · Durch vnz ir paraden
se · ewer herzaghen sthrei
et · vnt do in ander weise
da mit vnser veinde lande
nam gedrivet · vnd wie
all ewer gretue sei gestel
let · ewer vnt des zuchte
rechen der sich hat mit
eu da her gesellet · Her
re chunige reichs · sei wir
dahaim genemet · vil
witer land werleichs —
mūzzen vns ze dienste
sein erbiemet · paraden
hatzzet em lant daz hachs
te · hie reichaut zehen chu
nige verfulten dort niht
vnser lant daz bōste · Der
sein wir zwanzich her
ren · ostert gtem der sun
nen · vnd gtar der aller
verren · warm daz wir di
gtreiffen leren chumen ·
daz si vns mūzzen fuoren
also schone · stunden wer
den alexander den edelē
thunich philippen von ma
cedone Und auch Gren
a de terre · daz hatzzet in
teutschen thieren · vnd
Capadotzi verre · deu leute
seit der edel Markeis sieh
en · daz palestem an sige
haftem streite · den auch
seit vberstigte em Dama
nus darnach bei des zeite ·
Deu lant er bruht zem
touffe · Scorius vnd sein
bruder · der vordrung ab
louffe · wurden wir noch
mē deu starkes ruder · be
ten wer mu kurzleich da
gtarnet · dann disen flust
an preise deu hat vns
freude vnd eren vil zer
fuort · Wir sein slaht der
thrieche · von art der

hohen witze · do alexand
ſtethen · began ertwungē
bet er iens vnt ditze · da
rium vnd elleu ſemeu
reiche · dar zu die werlt
mit alle vntz dar er ſah
artantiaum geleidhe--

In dem diz firmamente-
ſem ēhs allumbe reidet-
neder gem oriente · nach
occidente den hauden ort
vermeidet · artantius ſo
gem meridiane · ſtet er
der eiden vnder den rede
get hie mht diz traum
es nume · Wer an der er
den ende · ſo tief ſich ge
nauget · der ſicht ſunder
werde · diz er artantiū
wol vnger zauget · and
dhan in mmmer aug er
vnden · nu wolt auch a
lexander dumm er m ſtb
vrleuges mht ervnde-
O er eiden gar dem orte ·
wolt er m ende ſchauen ·
die chriechen altforte-
heten te mit witzen vn
uerhauen · diz hat alex
nder wol exzauget · der
ane chraft mit witzen
bet die werlt ſchier an
ſich genauget · O o ſem
gemult erfunden · mit
an erden orte · darnach
an meres grunden · mit
liſten er vil wunder ſah
vnd horte · er ſah gem
emem welſe viſthe fliehē-
em ſchar vil chlame den
ſah er tagende mange
ſchar nach ziehen · O ie
fluchtigen vmbherten ·
an emem ſchroue des wel
ſen · der wer ſt wuſte ger
ten · vnd ſtathen dis hm
wider gem den helfen--
des half m m dem welſe
diſeu letze · diz em ſchar
ſo chlame mangez ſchar
ſo vil grab wider ſetze--
O o ſchieden dumm die
ander · ir halp vil vnge
ſpeiſet · der liſtig alexan
der · murt mit diſem liſte
hie bewiſet · diz er mah
te burg vnd veſte · da wr
ſemen zeiten auf chom
vrleuge memen vmbe
veſte · Vil ander liſte me
re · der ich mht mag ge
zellen · die rund er gar
vnhere · er chunde ſich
zu laz haut mht geſellen ·
er fur bei all den ſemen
gare mit ſlihte · hab vnd

bengt gemaine des vāt
si āuch elleu ort die
richte Mit listen wolt
er chiesen · waz in den
listen wēre · dar an kūd
er mht fliesen · von dē
salomander sagt er
mēre · vnd Saladrot in
listen stet alsiwebende
sein iung mit flūge
brutet vntz daz si mit
in fluegent also leben
de Den semy belatia
nen · Ihussangule der
teure vnd r natoure
stainen · want er gar in
sollher witze steine · wz
in sein in ndisth para
deise · iedoch nicht daz
reihte daz adam verworh
te mit vnpreise · Swer
die greiffen ziehen kan
mit reihter zunfte · fūr
iagen vnd fūr fliehen ·
auf in holze vnd schon
mit index chunste · zwi
schen zwain vier setzen
veste chasten · die fuert
unser vrie mit rosse m
alle die wochen sunder
rasten · Sunder sitz auf
lande · ob man si ze reh
te neiset · vnd si von hel

sunde · fleisch ze rechte
werdent wol gespeiset ·
daz sol man in ze mun
de an stheften bieten · tē
geleich so darf sich uber
watich vnd nult dar me
men wrichte meten · Der
helfant muz der iare ha
ben mer dann dreizzich ·
vnd maig der greif fur
ware · auf der wrt an
chnaist nicht werden fleiz
zich · mit disen listen ha
ben wir gereichet · unsere
lant in India daz ez nu pa
radeise wol geleichet ·
Indan dem dritte · an en
de gar der werde · debei
ner reichait bitte · ist du
nicht ez leit ze holzem
gelde · sunz dem erde sliz
zichait ist bernde · darzu
sunz lust bervet des sit
dem lant gar uber fluz di
werde Von vogeln vñ
von tieren · dem edelen mit
dem losen · darzu wins kō
dvnren · mit gold vnd
mit gesteine daz wir lo
sen · wol dem pflant obst
versetzet wēren · fur hal
ten taul der erden daz
gulte wir mit guldem

bertſen ſweren· O iſe rei
chait teure· habe wir
allame· von der grieſſē
ſteure· darauf wir ſiurē
golt vnd edel ſtame· auz
Labrunt Laſme vnd ſei
ende· darumb ich doch di
chrie allhie mht threy ez
tſie nach ſreuden ſende·
W i hant dehem gebreſ
ten· des goldes gro; noh
chlame· r bertſe hoch die
veſten· ſmt lauter golt
ſo leit der edelen ſtame·
da vil daz ſi mht abtēt
ſiur gereēte· die edeln vñ
die chlaren nrent ſi des
lones vnt der ſēte· Sam
tſlingt vnd ballchen· vns
tuent alhie ze lande· dē
pflugt vnd auch der hak
chen· tut ez lait ſwer in
daz erwande· dem wēr
von in genugen vntz auf
die fuezze· ſus haben wir
redienet vns reichen hort
vnd auch r alle; grozze·
Ghoſt augenleichr· grar
reich in India von ſette··
ſo haben wir ſeomoich
leichr· geſchaffet dar vō
hort ſolh gereēte· durch
daz ſo gie mem chrie auz

paradeiſe· durch wndi
chait der lande· mem
ander chrie vngern ich
en beweiſe· N amlich u
berleſtich ſuder· nue
mmm auf mich ie ladē
de· vnd auf meinē bru
der· daz was auch mam
gem man vil hohe ſchā
dende· vnd geit auch ma
nigem freuden vil vnd
eren· da haim in vnſi
landen chan ſich ſigt vñ
ſelde gen vns chrien··
I nchalp den landen·
chan vns gelukliche rei
den· daz nid ze bauden hā
den· auzerhalp wir vn
gelukliche leiden· daz hāt
vns aſtronmm erfundē·
ſo iagt vns nreder rei
he gnāz daz wir me ſtom
den lant vermeiden kun
den· O ez hohen mmme
blume· nont m den ſel
ben landen· den mr der
mmm ze rume· ſmt m
memer chrie die wol he
chanden· Schuez; n ma
ter was gechauzen· ara
badille nē muter der mn
ne chund m ze dem to
de nauzen· W olneſſe d

j 6 § 58

Ceux qu'en passant la fortun' abesse
Souuant ilz repassent elle. d'resse

bedéhte · dz er die tocht
ſeme · mmmer holtz bréh
te · dtm ze mr oder ze
dem bruder meme · vnd
was ir von rehter licke
nht enberde · durch
tamer ſlahte wnde wolt
er memen ſem dr toch
ter werde · So ſeit a
rabadille · betiuret ſah
töten · do tet ir hertzen
wille · anders wér ir le
ben gar verſthróten · do
ſi vns lebende meſſe n
ſolher threfte · dz vns
die Griffen ſturten da
wir gerechen ſet mit
ritterſthefte Und brecht
ich ir ſem haubet · mit
ankther vnd mit throne ·
der m da het benubet ·
des lebens auf plenantt
ze ich ſolte ſthone · beum
dillen haben zemer frov
wen · Do wolt arabadille
den bruder mem ze ber
xen mmer ſthonen · Al
ſus wart vns bewerſet ·
ſem wappenthlaut betar
re · vnd wie er was ge
preiſet · durch dz ob wir
n bnde m wappen tar
re · m mohten an geſt

gen ſamt mht ſunder · dz
wer gem ſemer threſte
ob wir geſigen dunoch
michel wunder · Da gē
ich mich verſprechen · ze
verre lauder thunde · ich
wolt ez alſo zerben · fwer
auf erde lebte m dher ſtū
de · dem wolt ich mmmer
flie; auf holtz halden · od
dz ich thamer nmme nch
der lande mmmer ſolt ge
walden · Aus bm ich le
bend erſtorben · auz freudē
gar geweriſet · vnd wer ich
doch verlorben · von dem
der mr ſo holde wart ge
preiſet · So wer mem laut
nht halben taul der peme ·
wie gar ich bm werwer
ſet er muſt erholen mr
die freude Deme Oder
wér ich von des Grales ·
ritterſthaft geletzet · die
mr ſo maniges males ·
ſint an wnde hoch für ge
ſetzet · von den ſtem wir
ten die mr talen · wolte
wir nht meiden ſtem
den lant wir machten
vns bezgalen · Do lan
de gar ze fluſte · vnd vō
dem Gral em herre · der

se fiugten seu einander von nunn si sind +

+

.15. Σ .87

W. W. D. W. J.

Wenn Berk von

Ygoots Dorf

Hiess Dürchsuch

hoggis Lauter

Dürrenbuch

Wirtemberg

j 5 † 9 9

Ch Σ. B. B.

Maximilian Kay

ii ingetz, Der seine

und seinen

Wien den 2 March

J. 6 00.

F r. 2 8.

James Christ

Schotten Kirchen

in Franken

j 6 0 4

Bottallen die Ehe

Christoff von Schaumberg

geschrieben zu Eschenberg

den 8 Julij Anno 1584

Anno 1659

Audaces fortuna iuvat timidosq repellit

Herus gewest von Hudnestein

3

tom ze freuden luste · vnd
m mer elleu mssenen
de vere · priester lohan
so wirt er geneemet · hy
ich bin der gerende daz
mir erer name sei bekē
net · Ir sult mir eze kū
de · tuen erer namen bū
de · daz bin ich gern tun
de · so iah der du geuan
gen was mit laide · dar
vmb daz ir mich diran
icht letzet · erer nam
sei mir bechemet · ob ih
en taul dumt werd er
getzet · Here ich haiz
alexander · mein braud
hie philippe · aller na
men ander · beten wir
vngern durch die sippe
die vns von alexander
hat auf geerbet · sein mu
ter hiez philippe diate
done des was er vnuer
derbet Hie wider sprah
der ander · ich wart mit
namen getauset · Isthy
onah tulander · vnd bet
vil ofte gern preis er
chauffet · mit ritterslh
aft des lyet ich gutern vil
len · verpitret vnd ver
rauset ich ehmt vnd mu

ter han arabadillen ..
Und bin ze Grafwalde
dem lande chunt ze wis
te · der ander iah do bal
de · nu ist der anker der
so hohe flogte · licht vnd
blanch auf helme ob der
chrone · des han ich so
mht funden als ich wart
beweiset dort vil schone ·
Antschanze hat sein krie
der sekuret du valte · psel
le von arabeie · in hoh
reicher choste man an
in zalte · den solte man
vnd ors ze chlauden fü
ren · ob ich den selben fü
de mein breider müste
noch sexiten gein in rü
ren Ekunat was ichē
de · erer red geleichet
den tauben · wir sein
alrerst euch schende ..
vnd hort doch gern daz
wir eu geglauben · vnd
wolt vns an dem val
sche gern erēren · nu
seit selbe weigende mit
new wir eu die warhait
mügen berēren Man
hort den chronebern ·
von kuntisiz hie ichē
de · mit warhait den ge

rēcken · ich was von erst
horent vnd sehende · er ist
der recht gesthol an der
gesthichte · vnd ist doch sth
ulden ane mīn dz dw
frawe mem vr laides pf
lichte · Des gelaubte klag
ne · sam die dz tamer twī
get · dz me so lautter rau
ne · mīt gesellesthaft so
hoch gedinget · vnd an
der sicherhait von holen
trewen · ambadille vnd
ir thmt magt sem meider
leip wol immer rewen ·
Als auch den werden iū
gen · dem fursten hie ze
gastene · ane valsth erwī
gen · lat der herre mem
von im erslagene · ich be
laib von mīr al di der
lebende · mum dz ich der
hute sems toten leibes
mus da mīr beitebende ·
Der parde vnēdich leicke
beualh mīr do den mer
den · gebalsemt mart er
reiche · er thund mīr of
haidenstber eiden · nach
m der thristenhait den
leip gefusten · Swer se
tuen; hete den leip ge
nomen mit artse mit iub

artzen listen · Ir hōrt
alle mem stimme · vnt
seit much doch mīr sehē
de · auf swen ich hazzen
gramme · trutten wolt
der wer mīr gahens le
bende · mit tode mat gar
sicher aller diete · dz ist
von emem stamme der
flugt den augen selden
wider biete · Er gie zu
disen sthone · den augse
nol erthemet · mit ei
ner liebten throne · dw
m den helm zīt er was
benemet · mit antuan
ge ze wīdich leichē grūz
ze · sem helm von dem
haubte mart genomen
er iah hie wīrt vnmuz
ze · Mit streite hie gesth
aiden · ez sol muth rewen
lange · dz ich von erv
halden · ie rechtuig ein
streiten also strauge ·
schutzzen tot hat iū
gen · an semer thraft ge
letzet er het emer anders
fumfe lant erwunnen ·
Meme frawen hāde hāt
mich so her gesendet · e
doch vil mugen thlaiden ·
si sint aller sieiden gar

Anno 1660.

Rien sans Dieu.

C. A. S. O. S.

Mit diesen wenigen
Zeilen unterthänigst sich
Ihrer Hochgeehrten
Herren Vettern, dero
Gehorsamster Diener
und treuester Diener
Ott Ball Herr
von Rübenberg

gepfendet·dz ich der
nurhaut gar em ende
sehe·einer bander strei
te vnd mz man disen
christen eren iehe· Ich
han ez wol erfunden
nach vitterleichem reh
te·hat er euch ubervñ
den·ane chrumbe gar
mit gantzer flehte·er
bete philippen von erf
te wol gerellet·so ha
bet einer heute lange
die sigmunft von eu zu
m gefellet· Ich fur vil
taugenleichen·di her
auf disen greiffen·der
chost die ebenreichen·
wir waren wie stilt den
summe den reiffen·also
bin ich nam ich wil
der stelnde·iedoch niht
wider den eren nam
dz wer der edel stam
niht helnde· Ich wil
gute vnuerholne·mit
samt eu nixen wideri-
sman gesthucht ze dolne·
ich nutze mit eu hin
auf dz gevideri·ich wil
nu mer da auenteure
besuchen·ich han die
chunst gelernet wie

man die greiffen sol vñ
chan bexuchen· Wer ich
mit orssen warnde·alber
gewesen die vriere·dz w
ich hie niht sparnde·wr
dem auz Grafmilt dz doch
ein nxe·vns auf der verte
mit dem laste were·phi
lippen ors beleibe·die greif
fen fürent dester mmmer
swere· Alexander iehen
de·nus zu dem edelen ñ
gen·ist ez also gesthehende·
dz r mich habt mit rit
tersthaft ertwungen·so
bin ich eu die sicherhaut
nu gebende·swenn ich
dz verspreche nur zu w
ich dann gut nu lebende·
Er iah in sicherhaut bu
den·philippen vnd alex
ander·r sult euch so nit
schaiden·die greiffen lat
greuen iach der ander·
klimat vnd er ladte si
ze hause·Swi ez eu bz
gevellet·ze kamadit der
ber artuse· Da sein wir
doch ze lange·beliben hi
der zeite·in disem wigel
stuige·taug wol ehte dch
reiten vil der nexte·ha
ben wir den ankiher al

4804, 2.

vexthexe · hebt sich an dz
ist man hie wol sehen
de · die nu gottes hulde
auf erde fliesent · dz die
auf disen gezeiten swelhe
wegs si wellent ze himel
chiesent · Dex Grathax
zous vecholine · nut von
dir pflichte · durch chū
ber not ze dolne · nu ho
ret iene sitzen hin di rih
te · in Letbolibot si mder
satzzen · si hubten laide
meix do si mit ruche sitzes
hie vergatzen · Anbadil
len niht wēnde · nns
lenger bei dem lebene ·
der tot nus ir begēnde ·
dem bet auch si vil wir
dichaut ze gebene · chlar
haut da bi hort der hohe
tugende · edelchaut die gi;
zen darzu verchaut uber
thuft mit tugende · Wart
ie nein ze chlagene · von
wndichaut der grozzen ·
so ist not ze sagene · dz
vil deu auenteure hie
vndersforzen · durch dz
deu thlag ot niht nmm
ramer bimget · von sreu
dexruten meren sich de
mut auf in die holze svī

get · Hie vor ist thlag
erthlungen · vnd nu:
auch noch erthlungen ·
da von wil ich der iungse ·
Secundillen tameres kla
ge vngen · do si die mu
ter sterben sah vor lau
de · si iah wāz sol mir stez
ben ist bezzer vil dz tam
von mir schaide · Atala
dill erstorben · doch mēr
des ersten blikches · do si
mit tode verdorben · vat
Sekurez owe des hertzen
schrikches · vr todes ha
gel nns si die zeit ver
mauret · mit edel solber
same vor der thrist em
hertze niht verzaunet ·
Si wurden nu vil ver
re · vnd gar von ir gebro
chen · do Sekurez ir herre
belaib vor disen ritten
vngerochen · Secundill
nus ie reich gesamet ·
die behielt die stēte da
von belaib si tameres kla
ge verzamet · Gestaten
vol nach eren · sol man
die trucrutten · nor sol
de si dz leren · so darf ouch
ich mit worten niht ge
leichen · als Sahmurēt

Tout vient a point qui peut attendre

bestat der hauden bexxe-
wn gfold vnd wn gfe
stanie mus hie writhaut
tausentualtig mexxe-
Ez bet wr mamgfen ta
xen · em ketussiex gfebou
en · den thund auch mit
bestauren · dehemex tost
den gfoten noch den fou
en · em gfaute weit wol
alther lankth gfemezze-
xxundit stam em schou
he · dxam dehemex thū
ste nuxt xexgezzen ·
Cexs im genesen teu
xe · ez bet m leicht geteu
xet · dixx ketussiex gfe
bexux · sthuf dix der gfaxt
al vmb vnd vmb gfemau
xet · nuxt mit mht mān
lautex edeln stamen ··
von kalche temperun
gfe mus di mht man
wilz mit gfolde vblen
bet xexchlenen · Cm
writhaut wunder nēhe-
dex mus ot di den vollē-
wie gfern ich ez gfesēhe-
em maux mit also xei
then thnollen · dex gfax
te mem nuxt nmmex
sus gfezeunet · ob dxei
saint in dem iaux mit
chērssen all die boume
xxen gfebxeunet · Wol
thlastēr lant gfedxiet
von gfold dxauf gfe
spitzet · in hēthelī weis
gfesieiet · nuxt sus deu
mauex von voselin vn
besetzet mu mexkket
wie sem palas wex ge
zxet · Cenakel vnt die
chamex mit leēe nuxt
hie mht wexkondwit ·
Imerhalb dex mou
xe · dex gfaxte nus be set
zet · wex ich em belizige
bauxx · so wēi ich dah
dex thunste gfax gfelet
zet · me mamigfexlaxe
ex edelex stuchtebēx-
kaxdamon kubebe kus
smandel wēn dix leiz
test wēxe · Cedex vnd
cypxesse · olex vnd zu
mandel · pxslic vnd
kindesse · mxte kxsse lx
the tratzmandel · asp md
vnd mxte dix pxandei
sse · atzikon vnd maxga
xant thuten zelte man
muht gfem dehemen pxei
se · Det ist di mex gfene
net · die man auch bxe
bedhande · so habt ex dext

152.

bethemet · ir vil da man
me hie ze lande · nach kāi
ir frucht da wider me
men ſtreite · die boum
all vnderſetzet mayn e
deler wurtze an aller
ſeite · Wen der maye
brachte · den boumen
blūt ſo reiche · vnd auz
den wurtzen drahte · -
ſmakch mit all ir blu
men ſunderleiche · den
ſelben luſt ich michel
ſunſter dolte · dann ich
in langen zeiten ze pūl
len mit vngefeerte lebē
wolde · & mmtten in
dem garten · em gemel
be · wil ich dem lange
zarten · mit zir dez lop
ich zehentaul mht belbe ·
mit ſeuln vnderſetzet
manigfer ſtame die wol
ergraben maren mit rei
cher chunſt von edelem
meriche zame · Mit ſa
phyer ubertunkelt · bla
ſtar auz erhmnet · der
nun fiur thlauſunkelt ·
reicht alſam der tempel
iſt geſtn̄net · vntz dz
ſich pſeiler vnd gemel
be tailet · die ſtūle ſchōn
der marme vnd an der
art von thoſtereich ge
mailet · Darvnder ſtau
ſſre · lagt in einem ſtarche
der mus terſolme ein ſtā
ſem art dri bete thraft
vil ſtarche · bei dem ein
ander ſtarch in liehtem
ſthme bet ſtēuſir behul
let ſtēuſiren thmt der
mus rubeme · Marag
dus der dritte · des mus
em ſarch da ſtende · teg
leichez uberlitte · mus
der ob auf thlamen
ſtheiben gende · Swem
man die leiche gebalſ
met greene ſehe · mit a
vomat bedēket · dez
mit leichter arbante ge
ſtehe · Mit diſem ſma
rat gruene · mis ſtēu
rez beſerket · ſtēuſire
der thune · mus ſem va
ter ſwer die mirhaut
merket · die gruene ē
ter vnd ir ſune bude ·
da lagen drei ſtukke
vnt mus mit vnen doh
ir vnderſthaide · Auch
wart arabadillen · em
ſmarat hie beraitet · -
durch ſtēuren wil

Hie klagt scaundill den schurcz vnd antbadillon :·

lan · seit si mit einem to
de vnden erlautet · slus
chen den lucke wunder
leichen werden · stunt si
von hertzenlucke nam si
must von hertzen lande
sterben Von oldelibe
maister wild heinr wie
lutzel mich betrugte—

wol dretzich kaste verre
wolt ich wetten dz ich eu
gefrugte dz antbadille
stunt vor lande oder von
hennenlucke wa lebt ir
nuht wer ist der mutis
bestande Ich muz hie
selbe denken ob ich dz
an icht vele dz sol mir

menan chrencken nū
reichen chunſt den mnt
ſich vor mir bēle man
ſper witz die buch an kū
nen leren der ſcharf kū
ich chenne wann ich kūſt
die muz mem ſin ſpeme
ren Oa von ſo nēr ez
wunder ob ich ze recht
beſthrēe der naichaut
ob vnd vnder ich ſatz
als ich ze roſten in diſē
lucke arabādille ſtatp
von herzenlucke den ſins
geraet zem tode vnd re
atz lebn ſtal ſpelerth dē
diebe We lucke mit re
thureſte alſo an mht v
ſtigelt ſo mohten todes
hēſte re herzen ſo ſturn
ge han verruſelt ſo den
lucke ie hohen vnt ſpenk
chet in herze ſpem der
hohe ſo vnt atz herz re
treffen in ſpedunkthet--
Da lucke chunde mau
rin in herzen firuden
bunge die vielu mder
n trouren den lucke ſtah
n antpel chonder vourge
arabādillen durh atz
herz enmitten ſo atz le
bene re lenge memen

chunde ſiuchz mht er
bitten Ich ſpen mht
wann der mazze mt
lichezc recht ſpemezzen
den mr dz leben lazze
ſwem ich hab die fluſt
an re beſezzen ich han mt
lich mt ſus ſpetaner ſuez
ze atz hom ich moſt ich
meidē bethamō ich dirn
ne ſölixer angel trūzze
Nie lat arabādillen vñ
durn bekurtzen rer
chūde nu ſpeſtellen re bau
der chmt ſo dz den chla
ge erbarmzen von re her
tzen muſte nol die vn
re chraft der edelen ſtan
ne liez re herze an ſtren
den hie mht rre Wa ſit
ot nu die ſtarme die ſol
her chraft da wichten
re lebt nu vil chlame
die ſi vntzern m re ge
walt behielten alſo hor
ich vil den tumben ſin
ſpen vnd ob ſiuay noch
lebte ich nēn m müſte
derſelben rede betrahten
Idoch iſt manigem
kunde atz die ſtarme re
luſent re chanſt vō mē
ſchen ſünde die ſi math

Hpai ben beda ñ
di la fortun ſorra

ſeſſen Kop ich den ſpūdlich
zu verbrachenlaſſen

Fachy den re Tuge

r tugenden mcht enchne
sent ze behalten vnd ze
tugen m der ahte als
s der hochste gordent hat
vnd am teglcich dinkth
m semer pfahte Ir freu
den flust die grozzen die
wolt st begeende mt freu
den vnderstozzen auch
wolden gar die thumige
mht enbeende sem uber
all deu lant ob s vergez
ze ems herren m ze ne
meng der schuvez an w
de nar gemerte Do tud
st mcht beleiben den la
den zemer scharen von
vondichatt vertreiben
wolten sis tuemen ir vn
uerbonen si hiez al dz
besenden al die wisen
em meister von astrologe
begund ir zmen ritter ze
he vreisen Die werden
werde lebende von sse
burt der auzenelten
an ritterschaft wol sse
bende vnd zmen die wer
dent noch die hochgezel
ten die sint wol m ra
ten dem gesunfet. mā
leuther aūt der hochsten
werdent st der cheustbē

zunft gezunfet Do ze mē
der em zem Grale sol ir
thumch da werden der
ander sunder twale ist
muterhalp von beidem
sther erden vnd vnter
halb em thristen dnre
wunder si sint allem
ir vermoren mit der sip
pe dehemer sunder Ir
thumige vnd surste-
die noch da lebend marē
die alten mit getursten
m dienste der babylone
thundr naten der tot
du von st naten feende
ame die wolten iunges
herren geraten wann
st naten selbe thlame
Und sprz man tugend
sagte von disen thla
ren iungen ir aller gir
st tragte was nach dem
thumige der uber alle
zungen gepreiset nart
dem Gral ze werdem vr
te der magde secundil
len ir herze dar mit gan
zer liebe zagte Wann
dz astronomien em
tail bestundez vroren-
wir thiesen dz hie seic-
von disen zman gesleh

Anno 1588

ten zuene herren· her
marts thun stig ostert
n deu reiche· vnt daz m
genult der christentum
sich meret threstichleiche·
Der ame von dem Grale·
der ander von der arte··
der vns at sunder twale·
des herren hat beraubet
hie so harte· vnd e dz
main dehemen thramē
nēme· ez nēr der gote wil
le dz vns derselbē wol ze
herren zēme· Von tau
tastz der meise· wider
fluegt deu mēre· er iah
der dient ze preise· durch
mmme der deu werlt wol
augen nēre· an wndikaut
at von lat den gedingen·
vnd weiset enker liezzen
al dar dz vns geluckhe
müg ermugen· Do er
von Grastrauden· wart
von im gepreiset· dz al
die höch gezalden· nach
im m iamer wurden
da gemeiset· do st gehor
ten recht von im deu
mēre· dz deu flust in
herren auch im ei flust
vor allem laude mēre·
Sein hertze was gemē
dich· der manhait vn
gepfende deu rause wa
re miht wendich· ez wēt
zem Grale mit vondi
chait gesendet· zu am
fortas mit einem reich
em thrame· in furten
hm die greiffen· vñ mē
sthen zuu der art wus
fvnder stine· Do tuūt
n ander mmme· vnd
wns doch mht verstugen
de· secundille mit sinne·
wart m also gar in her
tzen tragende· auf liebē
wan ich nēn dz selbe
n walte· dz er micht galt
mit treuen re treue zich
die st mit gabe im zalte·
Und anderhalb sich wā
te· mit ubermeszich lie
be· dz man sein nicht
erchante· frauv mmm
re machet manigen
nach ze diebe· süezzen
wort enbot er secundil
len· bei zite gastes wei
be lagt sein hertze gar
mit gantzem willen
Daz traib er lange stū
de· vntz einer tvost streit
ten· im brabt da von
em wunde· im wart

Anno 1665
Georg C. Galmb
Christ Z. C. A.
Barb Hünerfeld

die meman hail bei ma
nigen zeiten · chunde
mit dehemer chunste
gemadxen · do hub sich
ander werben gein
dex matst des musten
sper mu chrachen · Oex
bet sich mu gesteelikxet ·
mit lob an ritterslbeste-
den mer vil baz exket
chet · werdent wie dat ex
mit semex chxefte · fumf
vnd zwainzig lant vil
xitterleichx · mit stxeitx
must extwingen der ku
nex des andexn sprach
hext gleichx ·

hie streit Tschywnahtulā
der · mit Otilus de lalāder

sseu auen
tzuxe · nōt
nht in ex
ner zungē ·
st hat n al
ler steuxe
x chame hat sō wēde
prus extwungen · die alle
zungen halden so gra
gexūxt · Tschywonahtu
lander der zuelffex zun
gen hexxen bete gefūxt ·
Hm ubex in die haiden ·
die staten auf plenantze ·
sus was von chunigen
hauden · ze bauderseit di
haidnsthaft den gantzen ·
daz selbe was auf flovxt
sthantz tūxteise · chxistē
all die werden · nun bei
axtaus dem britunneise ·
Von dem was hie gesla
chxen · dex auenteux meisel ·
duxch daz was ex entwich
en · semex hohen sxeuden
ab xeisel · hauden Otilus
vnd lchelene · x genault
dex zwaex lande gebxuch
gax die besten sxeude sex
me An manhaut doch
dex gantze · belaib ex vn
zexbxochen · semem lobe
ze chxantze · wolt ex daz
sunder helfe han gexochē ·
daz hat sem gnozzen mā
haut wol exstwungen ·
nēx im dex selden stheibe
gexaltzen nicht noch ie
halb auf gedxungen ·
Otilus dex ame · maiex
bet beseren · lchelen ge
mane · ze tyntafal da
bet ex niht nexgezzen
dex vorderunge dienstes
mit gemite · des was da
mennen wolder Otilus
demselben prus bexaite ·

Herber nach tugent i ehr Jugendt
Dieses schreibt der gesessenen zu Wiesenstein
gedachtnus den 22 Augusti Anno 1679 meinem hochgeehrten
Herrn Vetter Herr Christoph Adam Freiherr von Egkhberg
der gesessenen Linien wild Viruündigster Vetter

Albrecht Friedrich Vetter
Joseph von Welsperg

Ze walcis in dem lan
de · des was der alles her
re · ze fxeuden er ſich nā
de · ratgens pflag er na
ẏen vnd werre · vnd lag
ze velde ſemer traut a
meten · in bauden fxeude
nahte · vnd wuxden auch
an fxeuden gtar die fxexē-
E ins morgens do ſi la
gen · mit gtantzer fxeu
den fuxe · ez wil em tett
nugen · mit twoſte reich
der reit vns durch die tu
re · deu mēr em tnecht
do ſtagte wol bekende · dtz
iſt Talſem tah orlus ſo
wird ich aller wnditatt
ellende · E r iſt alſo mht
ntrnde · ſo nus der thnap
pe tekende · elleu reichatt
ſparnde · iſt diſen gtar wo
der zmmed brekende · hatt
er ſich entekhet aller-

hie runt Talſem fūr orlushütten · di murt nn

Hellas auf Kayn Kundal Kirch
Die wasser Lie Klaider Schweigkeit
Et 1659 Dy 22 Augusti

Hans Wachtdasser bey Ch. Nurnberger
Landschafft Basel Diener y Landay
der Statt y Schutz.

1 5 Inter Spem et metu 8
n. 8. W. G. F. Multa petunt
Desunt multa. Bene est cui De
Obtulit parca quod satis est mo
Hdeo Sarmentum
gnaviter
Ch

1603.
Dr. J. J. L.
Laul Von
Zum Berg.
L.B.

chlaude von Grasmult der
tzraune siu re tzeleich der
mayen varwe haude er
wippent wart vil schree-
ker da den tzatliken siurte-
mit reuhait der zmuc-
vil hohe freud m hie tzer
manhait vurte dz er
nēc niht Isthwnahtu
lander den vester m der
threste dz ern entsaz nah
mer dtm dreizich ander-

Iestauten er nu kuste-
e dem er zem disse tzen
tze den schilt er siur die
bruste nam dz er dz
auf mit hurt empfien
tze die tzost also bot m
m dz deu chlatre re nit
ten was er schende den
ritter der da tzem m rait
mit ruwe vor den pa
uiloune musten si nu
tzosten von chreuhē vntz

darnach nunt Talsem den ordius hmdas ors

1603.
Spes mea est unica
CHRISTVS

Wolfgang Christo
phorus à Schallenberg

1603.
Spes mea Christus
Henricus Ostermair

1607.
Cor rite edito
Erasmus Heckelperger.

Jo. Carl Bisch Freund

Hanns Andreas Von Schallenberg

vederoume · gtestath mem
em sper so chlam zer brath
en · dimm diz orlus da gei
m flute · hie mit er m de
blumen gesatz sam der
den stitel me geeuute · —
Em swert begrund er
zielxen · snelleichen auz
der schayde · der ander · do
nicht flichen · nolt vnder
stuent mder auf die hau
de · sem oris benalch er
emem zwey mit starkthe ·
nulzon nmit enblozzet
da von lestaute nam vil
hertzen sthnkthe · Do er
eme chiey lalander · der
ander Grafmalde · des
rueses nol empfander ·
orlus iedoch der mathmut
milde · lait er auf den tal
feme slege swere · treibet
sy die lengé so wirt ses
taute gar vnsrendenbe
re · Do urth diz wil ichz
verswenden all r stiey
ten sunder · ez galt r an
nemen · nicht mer dmm
laude ob vnd vnder · le
ben leibe mus baudent
halbe versetzet · auf gelt
des grimmen todes des
het schulde wider schult

gelxetzet · Do en chúmt
von an schomē · der talsem
da chlagte · mit swerten
chund er homen · der vō
Grafmalt den ruf do sag
te · durch Galoes vnd tur
keltals chlageleuche · vnd
von an schpire den umgē
diz der bernulde mns der
zimmer reiche · Do az laut
m hertzen krmpfen · kūd
orlus den stirnigen · des
musten lxelme trmpfen · —
do si den swert mit kraft
bexfunden chlengen · mu
lxet auch fluse der surste
aus lalander · an zmm
smester chmden dmach
mer zerethen vil da vnd
er · Er selber nns gelet
tzet · an aume vndē an
eren · sem bruder nmit
entsetzet · der m m sichx
die nise meren · muesse
hm uber m die haiden
schefte · vnd nu wz kan so
leis entweichen muesten
mit nr hexes threfte · —
Do az chund auch m ge
meren · die chm st an al
len seiten · da nns cham
widerthexen · sch han ge
tzalt den hatz nr baudē

ſtreiten · vnd nach dem
brakken ſaile vnt mht
vergezzen · Sygonnen kri
eg der ſtëte mut von di
ſen allen hachgemezzen ·
Der Gunhautzoys ſich net
te · auz Graſmali der thete ·
hute wol der vertè · duch
ſig er nach dem brakkhe
ſayle die ſthreze kirthos
vnd freute ſich der ſelben
mëre · daz er den champf
da leyden ſolt des freüte
ſich der uinge freüdenbë
re · Die chrieye gab nu
ſnenkkhe · mit ſmunkhe
her geſwungen · daz dar
lus die krenche · ëenmn ·
daz im an chraft da mſ
ſelungen · nus · vnd ſich
ze michte macht vermultë ·
von galme ſunder · vun
den auf hoher ſtaeint der
zuchte chunde halten ··
Meſtautten nah em ſtez
len · vor layde mut er
worten · Der wol nach e
ren werden · chunde ex
ſpanukh wider auf vil
vnuerdorben · vnd wider
an den Gunhautzoys mit
hazze · von kamant deu
chlare erloſthen ſtar deu

wus du mcht dem lazze ·
Vnde vmb vientg mit
axmen · den fursten auz
kalander · vil ſtille auf
diſem turmen · er ane
hatz geſtuent die zuchte
kechander · Derlus der e
del furſte mus auch me
von mi geſthazden · mit
der frauwen chunde · do
wolt er auch mit artzen
ſey mcht layden · Ein
allen werden weyben · ſo
müezt ir euch entzien ··
Swer hie mcht lët beley
ben · ein hazzen der vil
fursten pirus mcht me
ren · vnd aller werden
weybe gruëz verſmachen ·
nach roſen luckt geuer
bet ſol im erleuchten
mmmerzmer kam lach
en · Geſchwahtulan
der · alſo ſprach geſtautte ·
ſnch wil nëm niemen
ander · schatzden werder
ſtille nach uberlautte ··
Damit der tode nach di
ſem brakkhen ſayle ··
nër · ez die werlde nezten
de mit wnde gar ſich en
wurffe ez ez ze vnhayle ·
zt

Jo. Jos. Fürnhofer Jo. Joseph
Ao 1662

1595 ✝
Virtute duce,
comite fortuna

Johann Linsmair
zu Weissenhorn

1595 ✝
N G W
maria Salome Linsmairin
gepornu Fürstenbergerin

1595
Ehi si contenta, gode.

Johann Rudolph Pau
Obervogt zu Hohenburg

1594
I B G
Johannes
Linsmair

1594 ✝
M G I
Barbara Linsmairin

1594 ✝
gutt Ruh mag alles
Maria Sal Linsmair

✝

✝

1595
Lonsa, Loi fa.

Jacob Von Embs
Egenberg 217
Rumbert.

1595 Johr
alles nach Gottes Will
frau Maria Frau
Breitenburg
zu Hohenburg

Un cor generoso non è Soggetto
all'inconstanza della Fortuna

1595
Katharina Regina Herrin
Von Breitenburg

Darnach gab sestout dem Talfem die strägē d'wolt re mit

1595 GG
Ludwig Und Freund
Johann Weissenhorn
Frau Fabian Frauen
Von Breitenburg
Hanns Balthasar
Herr Rudolph Pryl

1595

Chi s'arma di
virtù
vince ogni affetto.

Hanns Rudolph
Zu Hohenburg Ritter

1595

ren hub ſich ſwmden· Hi
mit ſi wol erthande· ez
wer von reicher thuſte-
vnd edel von ir hande·
ſiz niht lie vnd ſiurſpan
von ir braiſte· tauf nach
nacht als ſeit di maget
beſthamet· do ſe der tum
be chlare in dem paulou
ne vnt veramet· Oer
wudeman hie ſtigende·
mus tedch von ſchulden
ber ez eit wol behagende·
ſo lat mich deſter baz m
ereren hulden· der fiurſte
tach vil gerne ich wil
dich reichen· daz alle dem
genözzen dir an reichaut
mochten niht gelerchen·
Daz am ſi doch bechan
den· der fiurſt vnt den fur
ſtinne· von den dyamant
den· Swem der wurd ſun
der chauffes gerwinne· vn
ſunder bet durch liebe dar
ze gebene· daz in gruts vn
eren gemmmert wurde
niht bei ſemem lebene·
Hurbaz der chraft vnuer
ſe· geſtam vnd auch des
goldes· wan ſi nach prei
ſe· behielten ſi ez doch vil
vnholdes· ſunder bet vn

chauf mut ez ir augen·
ſeld ir mut auf nemen
de do chunde ſich dem tal
ſem ſelde naigen· Ie ſ
toute vz diſen méren·
laut vil herzen ſtherliche·
do ſi den thronebéren·
ir herren ſah in iémez
leichem bliche· anders
niht dann ligen ſtam
die toten· des mut ir hoh
gemüte vnd ir beſten
freude gar verſchroten·
Do der aus Graſwalde·
der ſtrangen niht en
wolde· eine maget vil
balde· bat ſi verholn daz
ſi furen ſolde· die ſtrangte
nach dem fiurſten Talſti
ne· Si wolt da mit erwer
ben ir herren ſtade vz
des todes péne Und ir
niht wolde· daz ſi zu dem
brataunen· die ſtrangen
füren ſolde· vnd ſi geb d
edelen maget Sygoune·
alſo mut ez von der ma
get geworben· der Talſti
ir niht wolde er mus ot
ir der manhaut vnuer
dorben· Fiurſtinn aus
kathelangen· wie ſtet
ez dir an mute· dir kunt

1605.
Jesu mea Christus.

158.

ie reit ein Junkfraw dem Talfem mit d' straungē nach.

hie reit ein straunge frewd
vnd schimpfe der pflich
te wiert reit gute der
bruder vnd seine veste
wie gehaben ir hertze
marx ir sorgende thunf
tig not mit thlage ze
mainzen waren D ein
maget all die gesthuch
te ze howe den werden
sprichte wie truste willes

pflichte nam Drilus
vnd von dem streite v
zaghte des wart Sygeūn
an freuden hoch enbōrct
vnd bat reit straunge vō
ir munde wart dō mi
mit lesene gehoirt D ei
edelen ain bannanden
ir freude mart ernenet
do si die maget verstande
do bestunt sei ain reit hain

J. S. A. 8 3.
G W E
Erhaldt vom
Rinschein 3r
Grenzer
Jung Grenzer

Quid ad te?

Laurentius Frenczsky Sac:
Cæs: Regiæ Matis Ferdi=
nandi Tertij. per Regnum
Hungariæ Fidelis
Secretarius. Viennæ
die 24. Martij An:
no 1620.

zet gſexenet·alſus gſexau
ſet gſtr vor allen dingen·
daz ſi des ie gſedachte· vñ
hiez die maget ir balde
widerbringen· Daz nu
xen floreu mēre· ſei kū
de nieman vnden· do nōt
vil zornbēre· der fiurſte
vnd iah er wolte nicht
erwnden· er müſt al
xeſt von im daz leben

fluesen· oder er müz vm
be die ſtarngſte der Gu
harzois von mir den en
de chneſen· Hie mit ein
ander kexe· ir hertzen
chom gſenahet· daz fiugt
ir michel texne· ſo daz ſi
nant m ſtexben han
hie bracht· owe den ſor
gſe mart verchexet· ir
gſem hochgſemüte vnd

hie pracht den iunkfraw d'sygonen den Staungen:-

anderhalb mit ramer
grōz gemeret. Fvon ih
solt ez haben: immer
sēm der traugende daz e
mich ie gelazen an prei
se chundet so bin ich
chlaugende. wez dān hat
er mich anderz māz ge
uellet. wder in noch
chainem mānē rant
doch mēm stetechait
noch nie gestellet. Des
han ich preis bechalten
vor maingē ritter schō
ne. die auch lande vorlte-
chumen weit etleuter
traut die chrone der sich
erhaut han ich vil oft en
pfangen. noch sanfter
wil ich sterben dann ez
immer wirt von mir be
gangen. Waz hakt ir frou
gerochen. an meiner zuo-
zen wunde. ir habt vn mir
gesprochen. daz ir nicht
elleu reitheneīt mit
ghode. fur die strāge wol
det han fur augen vnser
laider wunde muz stat vō
holden preise nider nah
gen. der welt ir smahē
an. nun chrauther wei
se dez si vor. artauf iahē-

ich nēre stetebrechē daz
ich von preise. verlust
nicht stunde. wer kampf
genōze ich han seit be
nēret. daz ich derselben
schulde bin der blozze.
Ich wil euch sagē be
schaiden. vnd seit mir doch
vnmēre. gesprochen habt
vns lauden. der champf
swem ich beraut des ar
mes nēre. mit der nach
der wochen sechs gerāt
et. mit disen selben wor
ten bin ich vor aller miss
etat gescheiet. Do chund
ich rachē beiten. daz ir
al uberwerren. des mit
in champfes zeiten. vor
chumge mēnhalp gar
vergezzen. vnd habē ir
mich alsus dar vmb ent
eret. daz lat mich doch
balde oder es wirt gar
ze smēche alhie gemeret.
Were sol ich in hulden
sehen. swes mēren sō
lat mich an den schuldē
nam ich nie gehoret
bei meinen iaren. nie
chain wort von ir all
sus vertaugende. vernā
ich von ir worte des rat

1 6 12.
Veritas odium parit.
Doctor ferdinand Beyer
von Osterberg.
Omnia vanitas praeter
DEVM amare.

Victoria Eberhardt
Senior

ich allen fxeuden wider
sagende. Wann ditz golt
so rätme mir fxeude hätt
enzundet. den edelstain
der stäine hat mir disen
wunderhaut zuerhundet.
der ich vil vrlös do ich
entgestet. wart von disē
worte der vmb nleicht
harte lutzel wrstet. O az
wort lat vns doch hören
sprach Darius der thume
nr müget ez hör enhören
ze fügt nicht nahtnez
ez der tzäme. auz was
walt so wärt n der ver
lorne. durch dz han ich
die stainge nu hin gesätt
vor laide vnd auch vor
zorne. Fraw n thunt
nach eren. nit widerstat
wol sorgen. ich sol euch
wnde meren. vnd mir
selben des wil ich nicht
bergen. tausent talenz
lux ich sanften alle. ich
wag mich lichen tōden
dann dz ich stund an
wunderhaut ze vil O en
fusten nigt bemaste.
an all disen nöten den
wa der man ez fuhte
von wem im disen gste

thömen wēzer. herre
einem waller thunder
sich tzeneren. der tzie
vnder einer hetate dre
uber stunt. en hierte
der hatten erstozzen. er
tzie ere writen swazzen
von tzpanste hēr vil ebe
ne. do mocht ich des niht
langen. ich bet in tzen
gehelfen zu dem lebene.
ich fragt in ob er wolt
den zuckunde. der men
schen thum erlöste vñ
an dem thrcuze. was dch
vnser haile sünde. Ich
enwiz ob ein erthande.
er lxx mir nicht antwur
te. dem fuxsten in walcis
lande. dz was sein vrde
lemitten. er in enkünte.
vnd nam die buchse wich
von helfenbame. dar inn
ez lag versigelt ditz rich
von golde lauter zame
Sein leben was erzan
gen. dann gēn inem dan
schaden. nu halt auch
ez enpfauten. als ich
in tzuze lösen muste.
aiden. me ist ire niht
fusten mit dem xrute.
er wnderman so rchend

Sitatus illabatur orbis
Impavidum ferient ruinæ
Veltlaan Philipp
Jacobus Vinerzagil L. Capit.
Den 23 Jenner 1643.

je praht die present ein maidman dem orlus vnd

i W 603.
W g.5g.

i i o o 3
W. G. W.

i · W 603

i 5 A 5 : 03.

i 6 0 6.
W G W

i 6 0 6.
W. G. S.

nus nu hatz auch niemē
so billeichē ex nu dz wi
elt der chnone ze vnleis
n dem lande der hiez m
ceuch vnd sthone bestatē
ob man tauf an im ex
thande wer des nicht
dz man m doch der erde
auer wndichleichen be
uelhen solte wol nach sei
nem werde An den selbē
stunden die dz da solten
weichen den Ialsem ob
m stunden als der von
thlafendem laide wil o
derben nicht die flust des
seldenberen tgoldes nht
nam die tgrozzen treue
die m der vaure trug so
reiche goldes Ex was de
bemer fragte nach dem
tgolde wegende nicht nā
auf seldē wegte wolt
er sein tgeluklichē sein der
wegende des tgenot ex
seit an ramem ende em
selde ob aller selde em en
de ram ist stunder misse
wende An dem tgelau
ben stēte vnd an der wa
ren rewe stunder zwey
fels rēte vnt dz deu wa
re mime pflugt der treu
we gtem der gotes erbērm
de mit gedingen deu seld
ob aller selde chan die
ranen seld an erde brī
gen Es esthaudent ait
mit tugende liez m da
von nicht wenkichen d
pflagt ex re von iugende
die selben chan der engel
rewe blenkichen gewtz
zen herz wnt der helle
gefreiet deu selde werd
vns allen des helf vns
der des nam sich hat ge
dreiet Sagt ich von sei
nem ende der noch da
reitet lebende der mēre
halp bebende vnd was
noch ritterschaft vil sch
arpfe tgebende one des
nam bet ex m doch stun
den den boten bei dem le
bene dz bet m rameis
vil vnd not enbunden
Der Ialsem ane nam
del rah ex nae em fürs
te begrabten m werdem
handel ex lebt em hat
den nicht m der getürs
te hm raut der sorgen
reiche sere thlafende
wie sem vart tgereete
dz bm ich m tgem pret

se nach d

se noch der sagende O em
reithe hie mulause-chert
amer ruthe-gem mam
ger wilde rause-weder
pfude stratze noch der brau
te-nam er chlame mir
mm vnderstunden-
doch mit verdihtem mu
te er bete gtern auenteu
er funden- on leuen
vnd von tyren-vil dikch
er wer bestunden-den
tugent kondwinen-kud
an allen seiten mit den
handen-vmket er mze
malde durch den mere-
dit hast niht wz der heu
te vnd bist auch spier vn
sivert der nuppen lere-

Wer solde muh des prei
sen-ob ich dz wilt mu
flúge-mmm ich pm gaz
wn eisen-ez deuhte mih
en dnch nicht wol gte
fúge-hie mit chertter ouz
der wilde-di der naht
wol em raste vnd er ei
burtih auf dem gevilde-

Des mildes em er seite-
em sthroue het erlduget-
des endes wolter reiten-
dz m dz ors der mude
wurd entmuget-dar
auf em haus di hart
er horn stellen-der muh
ter fraugt in mere-mwl
ber aht sem kunft di kud
ertelien- x sprach mi
mmm ze gute-swer des
von mir gtenuchet-des
ist mn wol ze mute-uh
bin der von thorzer mu
de suchet-herberge hie
vnd sol mich dz niht kos
ten-des bin ich der bera
te mn vnt dem desse ist
an der maht gtebrosten

Du tagelaut den dett
ten-gteretes gtar der freie
ich sol des gtern biten-
dz ich bemt alhie behou
set sele-der nuchter bot
im rede gtar vnthunde-
em ritter dz erbo:te de:
tet des ich wol semem
leibe gtetra Seit ritter
leuher o:den-der wnde
thaut ist gtende-ich bin
des nicht erwo:den-ich
sei m allen seiten wnde
hrende:sprach er do:
nach mit wnthen mt
wol smnet:halt ritter
lenhem o:den stan zeiht
so wnsch hie bm zeit
gtemmet-Wart ez mi

Ferdinand ij
A Obrist
Franz des
Röm. Kön. Maj
Von Tirol
Ain i o Jung.
i 643.
Klein ... Gest...
... Ihro ...

Hie reit d'Talfém allam aus ze stretten :-

behalden· daz sult ir gen
ne horen· an dem von Ezz
swalden· der went m kun
de al semen thumhr sto
zen· mit hendlunge vil
tut uns ez nicht spanen
de· vnt ez an tatt den
vierden tac ez vnd dz· ie
sunt wart stigome wiede·

An dem vierden mor
gen der fruste zait von
dannen zu hm gen ma
nigen stolzen· stæv auē
teur it weit nu freude
samen· vor den herren
den doch freid· auf erbet·
ith wil der tat gesweigē
si möcht der no vor tunst

nu langte sem verderbet-
Wie stuln ez hertz erleidē-
sol ez an preise vallen-des
wndichait sich xeiden--
ie chund in holx so verre
wz in allen-die doch an
preise wurden hoch geprei
set-vnd nicht gsem halbē
taile nant me noch wret
chams fursten lop gemei
set-Oaz in fraw kundm
ix-mit lachen chund vez
meiden-des twantich sei
haz mit vare-daz ir vil
nerder prueder muste lei
den-von semer tyoste
mile nart ez geletzet-
Si bratch ir kurtesie der
nart er seit von kayx ent
setzet Er bet die rechtē
merkide-do si was ubez
sehende-an preise al sol
ber sterkide-der man di
sem fursten du nus iehen
de-nam kayx selb me
fursten baz gepreiste-sū
der haz die lengte deu weit
ze mit der marhait m
des weiste-Gem Nou
gfals dem lande-so raut
der wol gehcur-ob m
deu seld erhande-daz ez
lehelem mit auentiux-

sunde nam ez gferte sol
ber pfande-deu Norigfals
erlosten an em sterben
in des meman wande--
Gaylet von spange-id
ekunat deu iungen-mit
herschaft mu lange-du la
gen des ir trew si bet be
twungen-do sich der
Talsem aller helfe nez
te-dar vmb sie mht liez
zen-si twanth deu sippe
stam daz chint deu gferte-
Iu bet auch helfe gesen
det-der chunich von bri
taneie-vil ritter vnez
wendet-tatten ez hie gfut
auf dirx plaueie-von
kyngruals do heten si
beseszen-koys lehelem
der chund auch ritter
schaft du micht vergez
zen-Si heten ez halt vil
wēger-an meinge die
dozt mne-was in gelukt
die trēger-so lagen die
hie auz an dem gewin
ne-nam ez gieng in mas
te gsem der fluste-do sz
stimme braehen vil dur
hel nart du schilte wz
ir bruste-Si wunden gfa:
durch fiurt-mit schare

1655

Bischoffen

1655.

1654

Hier geht die Zeit seine eigene
Wege und nimmt keine Rücksicht
Niemand kümmert sich um
den so Decembr

wol gedrungen · vil hur
tichleich gefeüret · wurdē
des mit ſpozen dz betrou
gen · den punaz durch vñ
wider dz gedrukket --
deu troppol weit gestō:et
des mamigem ritter lebē
waret gezukket Usthyo
nahtuil ander · die besten
magse seine · vil wol be
chander · dz si durch m
hie luten peme · r aller
helfe gtar han ich ze:spro
chen · ich ther auez m ze
helfe da mit ist doch mem
aid vngebrochen · S o
starch wart deu maleie ·
da mamge flubtuf wa
ren · gem einem ie wol
dreie · auf der flucht be
gtunde man r wuten · vñ
muſten ſunder danch d
flucht erwinden · hie mit
die thrankigemuten thū
den si ze rechter mankart
bnden · Ir ſthuften vnd
r gtrēzen · wart em taul
gestillet · die auzzer nu
die rēzen · wunden auch
vnd wart da widerzillet ·
n hurtuh leuhez durnuſt
wart verfolden · dz m da
was geborget r ritter

ſthaft beraub des vnbe
ſtholden Oes was vor
gelaute · den memen da
bethande · geſtreut si nu
ren braute · die streten bei
einander vnzertrande ·
die thoberunge m uber
mut da vmden · thunde
lebelemes vnd vrluis
die wandens alle bmdē ·
Und waren m dz flie
hen · vmb anders nicht
da werende · si wandens
vmbeziehen : mt aller
tſthumpfenteure gtar
behende · durch dz ſo
wer ich weiſe flucht der
lobende · fur ſtreiten anc
witze wum die ſint uber
halben taul die tobende ·
Ul oft m doch gelmget ·
die ſtreitent anc ſmme ·
gelukch e dazu bemuget ·
ſo chriegent si hm wider
nach gewmme · ſo chan ich
leicht gelukche wider wel
tzen die ſelbes gtauches to
ren chumen ſich mit gſe
lbe wol weltzen Oer
went er hab gewumen ·
So vellet er ze fluſſe · ſtret
ten wol werſtumen · ſelte
funden wnt m ſwuther

4943, 2

)(8 3
Competitor
Hainczhofung Vom
Hakenkim der
Heneti galan

)(8 3
B J 2 L
Von Chrudschow
Von Greiffenwald

)(8 3
Von Fernunke
Ain trutin Gemahl
Und der Jungkhaffrolin galan

)(8 3
Frau Dorothea
Von D Hausman

)(8 3
Jungfrau Elisabeth
ambasiatrice d'Amor

Die flaht gen
al en posten si heten dch
ir dienge ich wēn ir vil
chosten stor al dz von
ine sine die lenge waren
vor vil wol die selben
lebten dz si niht ab de
pruitten ze baider seit
all in dem graben swe
ten Heunt der manit
sygonnen swie wan
in cunst wēre beschan
ernhalt in raumen be
ginde zu der die hur
ten ouz der stat ve
rnait die er kethande
durch Calynuet den
werden sem zuht von
art mit trewen in des
mandes Da wider Cay
leten vnd stunat si ha
ze nahlam eilende
ten do si an prise gin
den hie bratten auf der
hatte er sachanzore
wolt in da sem entwich
en stunat wan ich ine
niht so spat alhie en
niht gelebten Du wee
mir betrubet hant lan
ge leben ane wine do so vil
entrennet want dz hel
me lucht ob ich alles

ne tehe niht der vnde-
fue ellen massen so wē
hen die sinne meine an
potten sint vil wunder
leich entslaffen Beer
ben nas vnrechtig to
dem widerwinden wir
wēren sigen pfenig-
dinn du alain genesen
flubtiglichen alsue
die zwen der ganten
waren rehende vnd ta
ten sint sem willic wa
re ist auch dar von vns
gesterkende Als wir
alle vns gewanten leip
lant vnd mich ane ma
ge mit thewren vligte
zauberit samt von di
tausend hete vil de
sante ich stunat wie
en sowerst versunde
e vnd die ritter mit
ten die sich mit sinne
aut in die inste wunde
Dans er eben trage
de den hat man de le
weiset an dirre ze no
entsagene ein geschalf
sei vnd nimmer wan si
engneiset an wnēhaft
swar man so lobt mee
re den lant sine an hel

CAPUT HOMINIS IMPERAT NON PES

se vnd auch selber im
mer der verlorne · Ha
dir helfe bieten · vñ ker
mit vns ze hause · du
solt dich freude nieten ·
bei dem einen dem ku
nige artause · dir ist
der wunsch geuallen
gar ze hant · dir wart
Sygtounen minne du
leust mit freuden an de
brakten sail · Daz hat
dem hant erwunden ·
mit streite lobelichen ·
darzu die chlaren vnge se
wer ist der dir auf erde
chan gelichen · der ist
sit meres vnd disschalb
set tragende · so vil der
grozzen wunde darst me
men vor vnd nach vns
sagende · Ob ich dacan
mich cherte · so wz mei
ne verswunden dem
munt der wirt nie erste ·
ist mir von suppe der lieb
also gebunden · all die
werlt mir sint deu lant
ze fluste · so chanstu mir
noch meinen gerichen
herzenlaut auz meiner
brüste · Nu tuc nicht
wan des einen der vor

Rudolphus
guilielmus
de Stubel-
berg.

dir immer danken · daz
du der edelen namen · ge
selbest die stanigen m ir
hant der blankten · vnd
ir munt der heibte wsen
rel·ret · mit semez stēten
rōte tut er alle blumen
rot geselwet · Dar auz
deu wat geslizzet · von
direr stanigen earbluo
get · des manich hertz
entrauzzet · in freuden
wirt du sith gen luste
stromiget · vnd wilt du
nibt der freuden chunst
empfahen · so truriget nih
daz meze ob du maht ou
ten herze gelēge ie na
hen · Deu was mein vō
deu swester deu gab mā
Gurtgirme · daz Gra
hant vnd herte ster · bis
tu gechorn vil lieber ne
uetter meine · ie vour
den du mir prieste me ge
sturet · du hast eren
vil erlangt sint dir hab
ru ofen thrat gema
chet · Du zelst mich vn
verzogen dz meden
diet ze mage · Durh daz
sol ich besorgen dz er
flust strem ich durhsel

ben ſtange mit wie gſetz
ten treuen aufzerhor
ne mir wurt dz chint
beuolhen der treuen ſun
der bin ich der verlorne.
Ich verlos den lant al au
ne an einer aller willē.
dz vmb ſol ich chlame
nu lemen chūberhaft
dannt bezillen ſwēn ich
n amen mit ſtiberhaut
ertwinge ſo ſint ſi bau
den ledich gſaz ſich lucke
man nach diſem chrieg
ich vmge. So dann iſt
mir gſenfte ze chon
den magt Eyſoune-
vie zēm vns ob ich ſēz
ze bei ſō ein ſluſt
ze ſelden ſoune den von
ſelden hat der engel pflih
te. dem lieb der meine
erlaz mich ſolher chrum
be vor der ſluchte. Bi ſtu
ſo chlam weyende der
treue mit den ein der
hochſte ſei dem pflegen
de. ich chumat in naher
nas ſi fur leyende. in
nas den wort nam er
nas reicher ſune chu
nat in naher nas ſi
uberretten mit immne.

Daz er Eygoumen ſe
hende. nas da bei artou
ſe vnd uber al do rehen
de. des trutig in engte
ſtipe chlauſe. vnt daz
er ſaut auch auenteur
geſchihte. vnd ſwes
drezene rahen gem
mi daz wurt da gar ge
ſaut Man nas in preis
da gehende. vmb ſolher
ein ſorge. vnt daz er
doch in lebende. wer
des leibes in der borge.
daz er ſo manger diet
auz reiten landen. all
ame wolt geſtriten des
dunhte ze vil die ſeine
tugent erhanden. Wie
daz Eygoun chlagende
wurt mit all ir chreſte.
em ander chlag ich ſa
gende. bin daz ich bedorf
te mauſterſchefte. da von
ich diſe chlag alhie in
lazze. nuin die nus in
n traugende ritter vnd
frauen ane mazze. He
doch er uberhorte. die ſcā
ge von ir munde. daz in
vil freud enborte. wann
er ſelten tauren cham
ſtunde. ze rechte lout als

Per Angusta ad Augusta.

Keinen Grä
ßern Herrn
Erkiesen sich
Zum andern
Kaiserthum.

Augustus graf von
Hanhelt.

manige ſint di traigen
de der manhaut vnuer
nuet traig & laut ſo mus
man von mr ſaigende.
Die trauren von den
lauden vnd ramer ſint
gr ſundert dz wil ich
hie beſtanden ob iem
iſt der ouch ſache wan
dem ramer laut etwen
iſt wol gleiche etwen
din lieb ruth ramer
traut vnt de ſint vil gſ

ge freudenreiche Ramer
ſunder traigende mus Lal
ſen vnd ſy gtoune ir hu
den mmm behaigende doch
ſnebet ir hertz in freude
laune ir ramer mus gr
tault in ander ſtukiche
vnde gahmuet vnd
ſen weip ir tauder ſluſt
in nam em vngeluklige.
Nach den ſt ramer trau
gen ytetemyert wol mit
lauden vnd ez doch vnder

J 5. N. 84
Plaus gesta Romanorum
Germ. Bibl. Hamburg
Ehemal A Paris chez
Antoine Augustin
François de Bengelles
1600

je hat mu sygoun dz saul vnd lust daran

165.

sluyten · dz̄ st mēnē sah
von witzen sthaiden · a
mex vnd laut sol zvtt
vnd manhaut ilten · so
werdent die dr trauwet
allez tzuten wntze gta
die trüben · Und sieden
n vnmüte · dem zwcuel
nah gesellet · ze thame
slaint tritte · ist sem t
muet sélten wol gesel
let · amex lant bis bexte
er zhaft so tzuyende · dem
horhsten wol tzetrauw
dz trauwen dub n mer
uel icht sei tzuyende —
Mit tamex laut tzomsth
et lazz an disen paden ·
ob ze n sieden lustet ·
dz wnt tzestaut st tru
tzen a uh tzesthaiden ·
tamex tzust tzemstet
sieden zeide zu tamez
thun sich zsluchten sieud
vnd laut den meigent n
gei eubt — Oz den von
Brasnalde · sta meman
da siu habende · tzem trou
wen der tzezalde · allez trou
wen was ez von mi stha
bende · nach rechter or
denunt ez wns tzemēz
gen wol komen an stuf

ten preise des wns da mn
dez seiden tzwz; vergezze ·
Sygsounen laut dz tzwz;
ze · vil stuttich von tamer
bexte · tneyten ze wider
sorze · ich mēn dz vil mu
werden dem tzeuerte · bek
kneyten zech st nēr mu
thaizende · dz ez an nt
tzesstesste nēr ben n ver
legen vnd auch vergza
tzende — Oz vom mb m zor
ze nute · ez nolde mht
erwnden mit m ez sei
da fiute · dz st mit den
augen must erwnden ·
ob ez en gut witter ne
ser thunde · n sinlutrec
tes meist sint ez sta nu
mit m ander stunde —
Wider all n bexten wil
len · wnn st die not wn
stehende · der tzest werr
sullen · au; augen tamez
was man an n sprehen
de · so wol ich sorgen sei
vor disen laden · mit dn
nu sem den tzande an
den tot sem tzwn des vn
tzesthaiden — Oz vod vo
der leyende · was n der
sinst n tuchte · du bist
der eren pfleigende · als

16 D. S. 65.
Alexi temsis, altre
cuze.

dich ist angekom in holer
frucht du fürsten kint
du wunsthel ires des Gra
les des hailbern samen
der mc behert dchames
wndel males. O wah
dv wol gezyrriste mit
magtleichem krantze ich
sei dv alzemeist ez wart
memes herzen wille der
grantze. Swaz deines her
zen wille nicht enmanc
et du chan zv memem
herzen beleiben nicht en
wnser lane verwnnet.

Seit du nu hast den wil
len ze wenden solher ra
se am tail soltu mich sal
len wan ich wnez aller
sicunder sein an wnse
wnz ich gelebe daz du dv
laut ertwmtest so pin
ich an dich gestanden daz du
mich ze dem herren gra
le pringest. O a wont
ir sinde vame den selten
ist vrstantende. ez verlet
pet gemanic dems mer
den leibes wn ich sorg na
gende. Seyen psalmen
pin ich dir dv lestende. dv
pet verzuhtnez pin ich k
ie sorgen vnsenfterde.

Ich wil auch dev durch
reichte. dv ist mein gir
der maste. wnz ch ich
wen vil leichte. wider m
ter. Swn heiluten gezie
de von vns baiden zil der
selden lengter. dev fruht
von Lyturclic wirt von
chlamen funden sus ge
sterngter. O az vindet an
dem Grale. buezze fur
die schulde. doch wnz ich
soliher male. nicht auf
mr rumn daz ich tamer
dulde. nach demer mine
nicht rumn ze reichen
dnigen. durch so getra
nen rumdel soltu mich
ze dem Grale penigen.
Nu saug mir rainen sue
ze. vne pring ich dich
zem Grale. dev wirt vn
senfte gruezze. hat mit
vnigenert allem ma
le. sarcuten fluecht ich mit
der templaise. dann du
rich die hete deme vnt
durch gar vnt vngeluk
thes fraise. Er sprach du
wnst rechtiner. von mir
der nare sunder. daz mmm
dich beriret. vngeuerte
chan daz ist auch nicht

em wunder · ich pin des
herren grales nit gesinde-
n allen wol bechemet n
har wirt klam n zorn
gen vns lind. Do tost
ich mit vns fürr · durch
walt der solitane fur nit
ich des gestürne · des wal
des durchzuch meil sein
wir ane zaulen chauf
noch vnbe sus den laid-
nicht denn walt der wil
de heusser blos vnt darzu
ulder haide · Nu bet er
vil gedanke · ob er n wolg
iche gen wilstbe gar der
chrankbe · ob iemen n
darumb n wrchte sche ·
atz er gen disen noten
ner verzagende · den pes
ten vnt den holen nus e
llen wirdichleich bcha
gende · Owol dem nrzdn
leibe · wan all die pesten
chende · dem leder selden
sthrbe · so wol gelief der e
den Gral ist schende · trau
sent mel iren mn ze
klame · was dt manger
chende dz ich an nacht
da soltc sein allame e
tunat nns gcende · dan
dritten der vil waren · ob
st die werl enberende · wil
be sem dz stauigte dz sol
ich preisen · en hauden bch
vnd wer st tausent lande ·
nert st wirt dem augen
dmumb ste mem wndi
chaut ze pfande · D vgon
iah mit gnde · dz st s
gsame tote · st bets n klа
ner vnde · vnd nem sich
des bele durch die stete ·
dz iemen iehe stule nch
offenbare · dz sie ene
chuz gemute n hern
tausen doch bei langen
haue · O es wirt iedcch
Sigroune · mit nrchaut
wol gesieret · Swie lach
n har dz praune · wis
r muet lengen vil ge
mert n wider stunt d
stranige von chrumstig
sdrsen · den re nesthal
gesleiden mit ihlargun
der net den alent vnt
den morgen · Dauetew
wirt alhi
wo tyoster
lagē wirt ·
klaubes
st mu ger
ten · do
hueb sich

Dno 12. Martij hat ihro
Dominus Ludwig Graf
Graf Jorio von
Zwillingen
Hofmeister.

je wolten sî mit ze dem Grale-

[illegible] starkiu · gedanke
sî an gesten · an sî einen
ze sêlden · niht · bevlehten
ge · [illegible] · bevalh er
[illegible]nde vnd tumpheit
an sî · [illegible]ne behelten du
rch senede triuwen · dienst
laste sîne · M · an ge
sah · ie stiuden · manec
sô tiure · thleiden · von

[illegible]tem vnd · weiben · Da
ze · sâh man · mitze · vil
an · ougen · sladen · treue
sî · vil · manec · tugen-
lich · wîp · ze · gesuht · sich
well · dem · dâ · wahsut
thaut · vnsuhten · D · sî
dâhte · wunden · triuwene-
ne · ausen · da · ze · gesvun
gen · ze · wangen · nah

ze tvnhene vnd auf der
liechten nete wol erhlū
gen· Er dauhte michel zu
nu dannen ueiten· kumf
vnd kumftime thunden
weden ytesten an allen
ſtetten· Die ſtunde ytro,
erſtunden· vnd vnd
ſcude zorn· vor wochen
zeme· maden· ze hudz
ſliezzen· nihtih· wol
leuen· thunde ſi lauten
handelunge· erchen· der
thoſte ſam· der prude· dz
zu thunde· ze tunen· niht
ygeleuben· Bi allen di
ſen ſorgen· zu den Lal
fen tute· ſo· mit· in
hie vergorgen· dz· man
in diſen· mandbic en
pfiute· an taus· in bete
dz yteprachen· vnd alle:
maiſt Sytzoum· mit ſuez
gen· worten· ſi endenerth
ytſprechen· Ab· dem bra
tenſaule· dz· hrin· in
thlaufte· dz· e· ſcude
taule· wolte leben· zimmer
der· vnezaufte· lebenes
ſuſt· me· er· ſich· er· b
neigende· zeim· Iſch· nah
tulanden· tesvgen· der
ſuzel· er· ſich· leſen· de· in

lchelem· empfinden· ſet
er· wol· ze· lchene· vnder
vor· der· wunden· dz· ſet
m· chaft· vnd· ellen· wol
ze· ychene· vnd· aller
maiſt· dz· ſtoit· ſo· reine
ytſtamet· dz· di· ygem
ſelden· ſteure· der· pruch
het· dem· Talſem· ygemai
net· Oz· m· der· here
bracht· an· zil· ygem· hal
ber· meile· do· m· der· tot
carnute· one· ygetorſt ch
ſi· en· nach· der· meile·
den· m· ygelaunet· nart
ſo· auzer· laume· do· ſolt
ſi· niht· erben· zum· para
deiſe· der· fluſte· vnd· auh
Sytzoume· Sytzoum
den· mit· erweit· zein
paradeiſe· Swer· nach·
dienet· hart· m· haiden
ſthaft· der· thriſtenhant
ze· preiſe· mit· ſtreite· lon
alſtum· der· Talſtalte· vnd
ſtide· von· Galileen· er
nē· ygem· paradeiſe· der
ygeralte· Do· zu· zu· de
ygen· zume· ſiev· vor· mi
ſenende· dem· Sytzoum
allame· wolt· er· aller
weib· ſem· ellende· wer
remen· nach· alſolher· en

de lebende· ſolt ich dē wū
ſtlyen wnde dz; ſiow ꝑtn
des wēr ich nn gebende
Doch pezzer dann zem
tzale· ſo duht er mich
do weſende· da tauſent
ze male· ſem ſtam em tagf
lat mich geneſende· ſem
tzwem ich den werden dz
geſetze· der engelſthar
genōzzet ſo hazzet mich
durch n niht ſnnther
letze· Oer hohen muet
nns trautende· iedoch bei
freuden fluſte· iſt nnr dz
ienen ſagende· wie di
ſe zwaw beliben vnder
emer preuſte· ſnn freu
den fluſt mit manhaut
ſich wil chobern· durch
ſteure manhaut gegen
de muet hoher muet der
freuden fluſt hie obern·
Orilus der furſte· dem
zwey wol vngeſtundert·
traut mit der getruſte·
deſſelben mich nu furbaz
niht enwundert· ſem
hoer muet durch freu
den fluſt in leute· dz er
nit ſeiner ameyn ſun
der helf allame ze velde
bote· Mit emem pn

nuloune· vil gtar an all
wrchte· do dz die ſeru
dnne· gteſlugen auf ſūk
frauen dienſt do wrchte·
dz ſi n abend morgen
thoſtebrachten· die liez
zen do eine ſo dz ſi wid
dannen von n gtahten·
Oer fluſte raut durch
ſtreiten· ze wald vnd
auch ze velde· ſeſtaute
ſem erbauten· thund zal
ler zeit n dem gtezelde·
alſam bret er ſei nit im
nicht fiute· iedoch die
ſelben ſthulde n hie gtē
ſtreite von ir ſtraffe nur
te· Ze drat nach ze tal
de· den zwey von artou
ſe· riten gtem einē wal
de· der hiez meliz ꝑtti
mont de thlauſe· ezzy
muet mit der ſauhar
zorn vil ſthone· nicht mūn
durch ſyrtouncn fuet
er ſunder ander nu die
thione· Uf engzē muet
dunnt zen· do ſi von hofe
ſthieden· ein ander ſtar
ke lanzen· praht n d
Gnne· wol von andbie
den· der er do bat ſo wol
kolaarande· vnd ſem vil

wrdu tochter diseu znun
er lutz mit dienst erhan
de. Iedoch gerret ir rause-
gem tyern noch gem prū
nen. lander sus gem stat
se. gtent ir wirt die mu
esten st mu kumen. vnd
etten allen tag vil gar
verniret den mult groz in
geuerte des wurt sygou
nen freude en taul gevr
et. Des wildes grozz
tieffe beliebens alst mah
ten. ob ir dneders slieffe.
nam all die nacht do kū
den st wol ahten. ob m
ilde wider hulf der lan
d. dz man ir höfe geleih
gen artaus an windus
ihaat erhande. An milt
an trew an eren. an sliez
zer handelunge. ob sich
dz müez verberen. n
sol durch disen willen
manig zunge sprechen
guet vnd ere vil unge
stillet. vnt allen minen
herzen die nach reuher
tuttende sint gevollet.
Guet wil an allen or
ten. die sel tüt selde hē
re. vnd meist sei gem
den porten. der sunde

peter ist em portenēre.
r ist nu vil die ander
wille nürte. der in emē
milde so chlar em edel
magt allame slürte.
Mit disen mēren sliez
zen. an amet trūen st
sitzen. wie st ellen gruez
zen. wolten miltichleich
st niht vergitzen. vnt
darzu den witmen vnt
den wisen. r chlagt ze
rechte rahten vnd r wo
rget sem ver allen krausen.
Die nacht vntz an den
morgen. st niht anders
pflagen. aller valsch ver
borgen. r lauder hertze
nats vil runge st wugen.
dz st den wilde bracht
gem manger nare durh
dz st dester langer nāt
st ruhten vmb die vare.
Iedoch st nahet zaften
vnd funden schone wite
vil tanet gtor benoegte.
Sygonnen wil von di
sem stucke ze wisse ver
gesthaih von emer ty
ste. der sunste von kalā
der virtue hie mit mit
tender throste. Die ro
then vnt die grozzen

Ie kom orilus gegen dem Talfem in dem wild gemte·

si lud an manhaut ma
ren · der haubt noch die
blossen · begunden hie
nicht scumtleuch geba
ren · ze haubt thunden
si die helme stritten · sy
genomen luchten auge
sith me ie erhanden m so
lauden sthritten · Do
si den dis erspienten ·
dattenleuchen thunden ·

der maide herze twen
gen · der sthrit began sa
ben den selben stunden ·
zu der erden viel si vnge
sthreret · owe frau auen
teur nr möcht vns dirre
mere han geseret · He
lag den magt erstbrikt ·
hm lief an pfert ve lan
zen · den rost mit gemor
tet · mit hurte wuch si

arnach vichn si baid der ain tot mit ainer wunde:

baide nicht ge[illegible]
sten von grosse[illegible]
nuten stechten in zuluf
te ainander so[illegible]
oben in der höhe nach
beliben ze ainander
gestrucket vnd ge[illegible]
sam dem blutige[illegible]
sich ze tal in ainem bou
me neigt vnd also ne
gezogen vnd gehalten

Sparta data
Explicit.

3 6 5 3

1643.
Fürst Rott thun reg
Landg Nieuwerth.

Maria Helena fräulein
Von Dätzingsdorff

1653.
Gallus Thurs
Herr Vogt.
Landgrafschaft Hessen
Darmstadt Rath.

1653
G M H.
Sidonia Josepha Freyin
Von Zeiningen Geborne Gravin
Zeiningen Dorff

1653
T E G
Christoph Caspar
Von Zeiningen Dorff

1653
Fräulein Rott Geborne Grävin
Helena Sabina Josepha
Von Waldbrun Burg
Herrschaft Wittib.

1643
Allen nachgeb
willig.
Juliana Elisabeth
Gravin Von Stolb
Leonberg

dantith wer er da tot ge
uellet · Mit klait ich dv
munde · pnt Gaspmilder
vrette · dz sich alhie mit
stünde · uns den anen
teur vnd sich niht pte
auf ;ogte · an die lenige
niht einer halben mei
le · den thaft der stame
vnt ;oldes mēr ;eual
len dishalp an die zeile ·
Oz than sich niht ;e
füegen · dz recht mich
dūzu bindet · durch dz
in sol ;emügen · ob sich
;eduthe nach temens
vnderwindet · dz er nit
;ar dannuf zeuil sol por
;en · ze verre sunder maz
ze er uelzet him der es
niht than besorgen · Un
meisen nit verhandelt ·
der windichlachen lelē
de · der pris me mit v
wandelt · in sei den mans
te neit wnde ;ebende ·
ir sol den chumbe haf
ten niht besorgen · maz
es saum ervechten wz al
ler dict sol man die sel
ben straffen · Wz hilft
ellen witze vnd ;eluk
the nemen · der valsem

lens vnt ditze · sinw auē
tevr daran sult ir ;eden
ken · wol thunde meisthait
aller tugende lere · wtz
ist wnderreiche redch so
hilfet selde michels me
re · wer selde müg er
;riffen · sam dirr sinste
hēte · dz in der niht ent
sleiffen · laz vnd sei an
weiser hute stēte · dz wē
;er hat die volg an allē
dugen · Swer des vnwē
;en spilnde ist zaller
zeit dem than niht wol
;elungen · O ne fraw
auenteure · naz welt
ir an in rechen · der eu
so manige steure · an
preis te thund ni mam
gen landen zerhen · der
eu kum auenteure than
;enozzen · sein schad ist
;ar ;esuechte an preis ir
tut eu selben schaden ;ē
zen · Er stalte sich nach
eren · durch trew vnt du
rch minne · die thund
er ie wol meren · vnd
schatt in hie ;elutitres
widerwinne · di mit so
wint sein preis doch nit
;eletiet · der vor ob allen

fiurſten in die hohe iſt wo
duhleich ſtgeſetzet Er
chan auch wol vmmatze-
an diſen dingen meiden-
ſolt er mi wider ſatze-
tzen vrlus mit zaigen
vozchte leiden des mocht
n ſelbe fur vns alle ſpre
ten lat alle ſeine wide
ſtgedenkhet nur allaine
an die Eriuatten Und
a yet an ander ſolt er
xen fiurſten ſtechen ich
main die an lal andez-
den erze den dritten ma
le chund ubezziehen mi
byſt an twoſten zuam vñ
mit den ſwerte vor mi
ſo muest er ſtauchen
do m teſtaute lebenes
lauter nerte Ireunt
xen zliemelden ou muſt
nicht nutz ich maine do
m der pure melden le
ſtanez muſte ſein vnd
werden thlamie ſtut er
nicht ſtolt der ſelden tu
de halten vnd e mi an
dermide verlos do ſolt
e wtze han ſtenoitem
Ail vondithait mit tu
ſtende pin ich in ſthul
duſt ſtende wenn dz

den ſtroze iugende ſich
vil dikh ein taul iſt ukez
ſehende ſtelet er ter von
vrlus handen nér ſein
ſtenuſen dreizich ſtau a
uenteur die het er all ze
ſtanden Si ſprach ich
muez in ſtraffen von reth
ten hendschuhen naffen
heute naffen ſol ich mith
in von ſeinez iugende
ſthanden die er in ſolher
tugende nus der trauen
de nutz wil ich an mi zech
en ia nus er ſtem zuam
tauſent pris beiaſende
Iſtaut nicht erkandez
der ſelden ſtolt dz ſtute-
em iungelinch ſtzſtande-
darau/ datum ſi er hete in
ſmuther hute allzchant
do ditz nus ſtteſtechende
veget au; Graſmalde ſo
muest er dr an ſtyt iu
ſtem der ſchende Nu duh
te nur er chette der ſtuſ
te wol verſtumen als m
den zuaht di lezte nu iſt
m Juden der ſprache hie
ze rumen hie mit ſo ſtie
der ezel zu der maſde al
ſtam der ainhurne den
den maſt du maht an de

Liber Sancti Spiritus
Ordinis Cisterciensis
GMH
MMD
Emilia Barbara
Grüningen
Zoller

gteiagde· Iedoch gtar ane
schpze· mit der helt ge
uangen· die zene mit vn
derkchlozze· ab semem rup
penchlaide am gtuldene
spangen· darnach em ne
mig tanes mit der hende·
diuon der chraft em lütz
el empfunt deu maigt an
freuden deu ellende· S
mumid ez nér der ander·
re freunt der hertzentou

te· Ischywnachtulander·
do si auf sach vnd spruch
em taul nicht laute· obea
mis wie ist ez hie gestan
den· dem fursten trewen
reiche empfiehl zcher vil
wn tameir laiden· D o
m deu maigt tyntoune·
amplukiches recht erbar
de· alrerst ze freuden lou
ne· wz laid erstach vn
rert si gem m mande·

Talsem· darnach klaget si mit mage·

vnd lat mich doch nit sett
muth tode werde durch
willen aller mayder vñ
aller ritter werlt ich
gewan den gral Parsi vñ
er wol bekandt · lant
ander · ritter · gnug · den
fursten erfur ritter
vñ vil vnbekandter
ritter · die · bloß · durch sich
des fursten manhaftikeit
dienst vñ gast bolen

den landen lant gut ich
on widerrede · Er
mit gedultikeit fuget · das
ich sich han gezuellet an
sich selbs ratschleg es gewin
gebuttet · mein hant an
manig vnmensch son ge
sellet · zu dienste mit ge
walten · were · mir ge
ritten kein herrlicher mut
schilte · nit an eren ei
gedenke Da Gawayn

Hie klagt orilus auch den Talsam ·

J 6 E z 6.
Absit pfuasie plus ē quam vio lenta coactio.
Georgius Wilhelmus Herr zu Fürstenberg
Komes zu Heiligenberg

J 6 K J 7
Sorte, Arte vel Marte
Hamburg 1643.
Tout par amour
rien par force.
Du Bon Fürstenberg

J C 950
omnia Certamine Poscit
Aereia Virtus:
Georg Wilhelm
Graf zu Fürstenberg

nes gepuud · erbot er mich
el er · er want di micht ät
wurt · orlus der nam wo
ätmen die there · freude
tamer bet sein Sig erwor
ben · Als orlus von dī
nen mit klag begunde
reiten · u herz want ent
stunnen von uberthmst
alhie ze den selben zeiten ·
vnd viel mit luden ar
men auf m thlagende-

ancuächt u thlage stuh
hebende ist di ner an en
de man von stugende--
Ich pin micht der eu kun
det · u thlag von hundert
ame · wie st die thlage
durh zundet · dz satz ich
hie lutzel vnd thlame ·
durh dz u truue em
taul exundet · als ndisth
treu exempel u truue
nach manige truue ꝛc

Darnach tut orlus in grozzer klag von danne

Tout vient à point qui veut attendre.

Dy xo Januarij Ao 643.

hie hebt sich an Sygoun klage.

herzen pindet. Ir sorn
melete pene den vor-
den mit den nötn mer
mert den wunde schme-
rz swanth vil dicken an
me du wilt mith trau-
ch uh halt dz innern
rōz ysenfte ertzet
thlaut sto treffe nu hertze
den vor leit dz trōwe
sorge swanth und
mich dz smuzet trawe
stumme han ich erloest
von dinem sorgen nū
de all mein freud nimt
da mit enloest. Ouch mah
tu ysenfen von dz nū
den. la sehen vnd horen
an nellen sorg haftu n
herz enpfunden. Und
multu thlafte mazen-
tah ange dz ysehene.
ub vil dih sehen lazē
dz dz freud vnd min dz
leben trunet ich sol vn
wor nicht sorgen an le
bennes dinge. ich hilfe dich
vil mute vnd wer ic
ach dz sele em misse
wende. Den lerp pis
lutzel thlafende. vn
d den selzchaile dz
ms mit tichen sorgende

den rain gebet trem e
withleutem haile. vn
nsth ze ysehent vnt dz
weltt ende. vn lebe
sam dz sele mit den
hebenconten ysfrowe
Mein sele hat die sorg
te. ysmurt an lebenes
grunde. vh wen dn
mein houbte. ditzst
mus sein mir von ym
estet wunde. sint nah
menc stunde ist also
tanz. Ihesus thrist dz
mayde ihnt mit na
mēn. dz ein wort so
vh mir steure. Aber
meiner schuld wnchē
de. wan vh dn hez vn
hebemet. du pist sī
selb an sehende. da sie
so ein mein zove mu
sustat erbermet. mēi
ze selbe sin mein sun
e an sehonen. den wch
sel du vns thaufest do
dn an stone thrutze
wunde verhonen. Du
selbe suene trone. vs
ob aller trone ze pre
sen. auch ysednuget mei
nnen rene. vnd vdert
mein ysclauben. dz du

1652.

Wilhelm Ludwigs Veltz
A. 1651

Fründ Liebe ag 3 Jhorgen.

Joh: Jörg Schönborn
Paula Wolfgang Hu

ſprechen· ruchest mit dir
ſelbe die ſele meine· daz
ich an dir vrſtende mit
dinen lebhaftigen in freu
den ſtheme· Sygoume
du ſolt verkiesen· daz ich
dich han gezemet· vil ma
nigen freuden fluesen· hat
ſich dein ainiger leip durch
mich geſemet· Si ſprach
du ſolt mir keine ſem ver
gezzen· wan mein zuge
nade du werſt noch lie
ber herre langer lebende·
Vil ſame wil gezeme·
ich verjeh die mit all
ame· in allen den vetor
ne· in ich lauterlichen
gesprochen ſame· daz min v
rouwen werde von dem hoh
ſten· vnd ie von mir
ſcheidet an freuden leip
die ewige ſelle beſitzen··
Die edelen holden ſtrem·
wil ich gebieten ſenden·
alle die magt haben·
die ſol nu chomen herzen
gen mir werden· du ge
naden vil gesigent ob
allen vrouwen· hie mit ſei
nen werdet mit den
ſelen leuten· mit helden·
Er hete ſich gebunden

durch des plutes ſeigē·
gen eiden mit der wun
den· den wart ir durch
den ſchilt niht lauter
ſwarzen wil an gemalt
wan dolge ort houpt ant
vahten· ir hant·
ſtoz eingeſenket· an die
vnd weiten stamme· en
herze hat· offen· az
chein von allen ſtine·
den ingen mit ſteter lie
be· nicht wanken· durch
einen mit den lieben
ne gedanchent an
mer· wan der liebe vn
erlat gegrouwe· ach hi
ſanct· Dinen den
lebhaften ſtimme· gelert
den manigen fruende·
veſte auf lauter ſtile·
mit ſinnen herzen· veſt
n plutes· ingende·
gnaden wie ſi freuden
hant bekumbert· ſi lange
ſwarzet die leute· an nah
den augen· wizzet mit
eloubet· An dinen
auf den tiefen· bekund
ſi do allen die ſunder
den· ſeien· muezen
von ir herren gnaden

5053,2

mmme·den demer beſtē
zeit antfengſe wēre·die
iſt nu tōt mit Iſthyonah
tulander·owe tamev
fluſten ſtucht dz von
mcht ſolden alten mit
emander·Ix zuchſt den
wol benurte·begunde
ſt nu prechen·har nach
thlait ſt ſpaarte·mit ſtim
me tfroz den tfie von ter
zen thredyen·dz umb
ſi mi die lengſe ſunder
mazre·em thmdiſth knap
pe em tōr die ſtmmn er
horte vnd thrte von d
ſtazre·Als m den ſtim
me lerte·alſo mnd er
ſei thlagende·vil turiv
er tfem n thrte·duch
n thlaſt vntz n dz kint
behagende·wart ſem nā
mis m dannach verbor
tfen·des thund ſt m te
ſthauden alſo ſem trene
h thlagſe half beſorgfen·
Mmmd nus er ſpaende
er ſtr m ſatlches thlat
den·nu enruchet wie
er wande·ſer n ſult en
techch tfem nt mcht lan
den·nam er dch dirre
maude helfe ſendet·dz
ſi belaib tō lebene n ſter
ben von m vnt tfor da
mit ermendet·Swie
tfar m witze tenne·ſt
und reuhan rerre·der
n den auentoure·lan
der ſt hie benomen n

·1·5·9·0·
·V·G·5·W·

Je kom parcifal in eines tozn nus ze Sygounen klage:-

Lect. vacide reminen tincas

werder herre · sem nam
sem wirdichait sint niht
erstorben · deu sint den le
benden tzelende nach wir
dichait dz hat sem wnd
ernorben · Deu edel auē
teure · wil des niht sein
enpernde · ems herren
der r steure · tzeit an wō
vnd set vil eren prende ·
ist an preise lōbeleicher
tēte · tzelustlīhe r haul set
tzelende · si vert nu hie
mit thwzzen vnsērēte ·
Er ist noch wnd vnd
ere · der auenteur bera
tzende · des emen fraw
ter sere · dz wir de klā
ge doch sēn dunh in tze
trīsende · der dr Sygoūn
nu mimmer wil erwm
den · so hab wir vns ze
freuden der lēt vns zar
tsful die wlle nu vndē ·
Parzifal tzenemet · ist
dirre selbe tore · swer sēi
liehtes rel erbeitet ·
der lxt m thamen weis
sīr emen more · wēr sēi
natter vnd sem muter
wēre · dz sagt mt Sy
tzoune deu hie saz mit
tzwen thlaftzeuer · Do

er thom ze hause · der
tumbe niht der saute ·
den milden thumigar
tause · do sagt er mi wō
dnre magde tzute · wie
s hiez vnd auch der rit
ter werde · S wie tump
der thnappe nēre · Sy
tzoun nēre tor an thla
tzender tzeide · Do ez
der thnappe woumde ·
vnd er mit tode pitter sthn
niht versoumde · von ta
hasiez den werden roten
ritter · do wart alsolhen
thlagt ze hove tzemeret ·
vmb dise werden laude
dz vil der fromden rei
then tumer leret · Swi
doch Sygoune leite · des
leibes vnerstorben · deu
thnaft sei des enthebte ·
dz ir tumer magtum
vnuerdorben · nus wūn
der ist also threstexeuthe ·
tousent weip vor laide
sturben e em magt wur
de ze leuthe · Ither wart
besaufiget · do hueb sith
alitzemame · em rauſe
nol tzestaufiget · al dre
Sygoune thlaft m trew
en rame · nu ist er sei

der verte nicht bewiſet·
dem als von ſiben iaren
em chmt dz wer der wit
ze pz gepriſet· Walt vō
gſeulde· vil michel vngſe
uerte· ſi furen durch die
wilde· vnd erlitten an
baut vil herte· vntz dz
ze milde r ſtimme mit
erchlengſet· vmmazzen
wett die vnere em chlai

ner don ze milde wnt
gſelengſet· An dem fruf
ten morgen· ſi funden
den gſchewen· ſus mit
chlaſſe morgen· ſunder
naugen leben ſi nht ſteu
ren· wolt den leip ſi gez
te fliesen· dz mocht mā
an r mēte an bruſt an
velle an har an outgen
chiesen· Dz het ſei mīſ

ſe kom kung artus vnd der wolt m beſarchen :-

Quand la fortune me fait tort
L'Esperance me rē confort.

Joan. Adam Eder in Leinbach et Rottenthurnen

Bon Cheval Belle amie : Sante et longe vie
Ent Escüis grand rè voudré : Sarazèis apres.
Bon vin et bone viende : Est boüdeque è demorab.

schandelt vor laude gar
vnsthone auch was r
stimm verwandelt an
all r leibe nmder als
em bone natz des iemē
an r leibe thunde ob ez
sytoun ie wunde dann
et der mund der was m
uter zunde Do em thu
muste si da thlaufte auf
m die schulde habende
die maget man naher
traufte mit troste was
Isthmouer sei die labē
de sunder laut nēr si di
weil erstorben Siechtū
vnd hertzenlaide vor
tode nerent ich wanmd
ich wers verdorben wn
mit gesundem leibe ist
taufe viel an ezzen vnd
sunder laides treibe dem
vnt sein leben gar vn
lanklich gemeinen Sich
tum vnd hertzenlaut den
leip besorget so daz ez sū
der ezzen dem leibe ein
lenger zil vor tode bor
get Hie von genas Sy
toune sumf taufe sund
straffen groz laut was r
fortoune daz thunde her
zelaiden tot erwerben

r half daz si den toten
was schende vnd r her
tzen gnde was mit chla
ffe da nach r willen ie
hende Present von bal
sem reiche er artous von
den hauden bracht da mit
die leute wolt er nu vil
chystenleute chlauden daz
geschah darzu mit arwo
maten mit muzzel vnt
zer benezi vnd aloe sus
mart den leuthe bestatten
Vnd dannoch manigen
hande ist man darzu
wol habende ze Gewalt
dem lande man ist den
fursten nmder daz bestat
tende do nah Sytoune
daz ist vil vngeschickende
ich wil also toten nmmer
sein den bestatende vnd an
sehende Vntz an menes
leibes ende anc thlaud vñ
vnbesteckliet er sol mem
freuden swenden sein vnt
sol mich freuden tuen ge
staltet also da daz lebn
mer verswinden solt ich
sein haben mangel vñ
sein antlutze nicht sehē
sallen stunden Der ku
nig vnd kunigynne r

chlag wol chunden dek
chen mit tzexzeichem
ſime durch daz ir tröſt
ein chlem mochten er
weckchen an ir do ſi geſa
hen ir laut ſo ſchrige daz
chunde helfen chlame ſi
wolt er fur ſich chlagen
an die lenge Und alſt
daz er ſahen daz ſi niemēs
troſten ze michte chund
xeruahen Do nam auch
ſi vor chlage die meide
ten an; er der walt empf
ant die werken vnre ir
chlage wart gelaute ſin
darnach in walt des wil
des nxe Ir augen wil
enpfunden der herzen
truchh mit laſte von den
ſich tzebene wunden
wider pertes auf ouch
ougen truſte vnd wider
ab ze tal auf lieche nē
te da wil uh trone chie
ſen ſwer des nach ſieun
de gert die lenge ſtēte
Sin ſolher nāch ſpra
che von herzen chumen
fliegen dn muzen lan
ſtunde trosten dn ich
nen ſunder trosten nā
neshalp den wer ſint mz

zer reiche die minder ta
mer tumget die ſtellēt
wol den augen dem ge
leiche Dā vil edel wt
ter von eſtenbuch ge
meie ouch zuuſe doubte
pitter gein nāhen do
man hörte ſolhen mēre
vnd ſi geben mir vil leih
te die ſchulde ſtam auē
tiure ouch laute tor der
e da gicht der aht mu mit
ir hulde Vidus der
weiſe der ſpiach alſo von
nehen ir chiant vnd ir
preiſe lie er vndenweſē
muht beleiben ſtam auē
tiure dez han ich pei ev
ſunden habet ſchad vnd
frumen baide gein nei
hen wil uh ſchulden ſem
enbunden e hartmā
von owen hat ſi vil wns
gehandelt mit ſemer
lieben frowen den ir ge
mute ſo gahens bet er
wandelt gein mder ir
hexen hēt erſtetet du
von lat mich beleiben ir
wēnt mich gein nahen
han verdienet Si ſtū
de leub gencmet den
wem ir nah vramet-

Ich habe meine Arbeit ist von gutem Fleiß und Sorgfalt

1 6 A 07.

L K L.

Wolf Friedrich Taubenschlag

1 6 S. J 2.

Hanns Christoff Schaumb
Rheinwaldt.
Ludwig Von
Pranneckh
Ludwig

J o † j o

In omnibus respice
Finem.

Elias à Mosshaim
in Tonnegg
Actum 15 Calend:
Augusti

1 6 J Z.

Alexander Wolf
Freiherr

und daß mutzleich er
thennet werdent si mit
wunderbarr gemanet
wunderbarr bin ich by
gonnen ickende nnnt
si nicht von keinen so
wirt es neiben nnnmer
mer gesichehende Ustby
nouer gan mit keinen
der tode thund calomn
es wolt sein nnnz wie
do er gebalsmet nacht
mit luden annon: hin
de si den weiden mit dem
ramer trauten ob den
thumb kenlte nicht
wann durch wisth ge
denken von den leute.
Mit suczen nd gebin
net sein pros an mat
gezellet durch ramers
gust geraumet nnd in
an aussen wassers an
geuellet in mit durch
bar und blandes gilte
wirt die an ze wahte
nesten wie were sein
prab die lobe man nesti
irt Do man nbillon
bate do wolte sein me
man pfenden do sunth
brallen e. mit einem weite-n
Hanns Christous der thumb gebalf

1 6 5 2 f.

Ludwig Sunsen
zu Pyrnbach

Regent Lungt
und Verwalt o

Regent

gen wolcken. Sinn der
wolle sein mit nn se ne
sene in spruch der welt
alame di man mahte
muet an freuden hat se
gen sene Kene nhalt
nun dem cabaten nd nn
gretter, sult nhre ge
machen nnd mem so
ser sein ces mutes ta
nn nd ein trualle ze
seinen throne vor all
den loben weder n ge
nicht hab gehandelt
sthone Zu der wolken
lobete mlent n tal
nacaa mit kamer
su manes helfet nne
an an ist nicht nex
ze zu der finste sti vil
stinne nehmet auf nne
ne mande stanthe de
dere nicht ant sei lan
ne klaren Er wolte
sen selle hat en nn nns
n nicht sein wille er hie
en nn sein ansen die nd
le fi nnt nhoube sti
er selle nnder nalt
er sele sein ze thleste.
do thon die tempel ritter
die heren antonien gom
wurden an lster.

. j6. H.03.
. G.V.C.E.

j6 Ge01.
B x L G P R

j.5.H.02.
·G·A·T·E·

J 6 H 02
G G E F M

j609
A.V.E.

j 6 5 j

j.5. A&I. 85.
W. G. W.

1603.
S.N.S.W.

1603
S.S.S.S.

1603.

1610.
V·T·W.

1610. 20 Nouembris

j. F. 600.

arnach fuert man den Talsem gen Saluatere:

herer die raise fürba
lan beleiben · mit vilon
be si sthieden von der man
de · den willen het ze gtre
ne all dn si lanute leben
wolt in lande · O · o si die
buckh bezilnde · mnen
wol em mste · Sytonnē
des wol gelnde · nate si dnk
te dem Gnides nttre · nas
te · nu helfet mir dem siu

sten zu der erde · vnd hau
zet mir kundixen komen
sthre so seut wol der werde ·
Kundrie la nuesnre · kom
nu her vil balde · Sytou
nen si nicht sthne · bethan
de · do si nns den sus te
stalde · der mēre nnt da
vil rch sauf die sluchte · all
n hertzenlande saugte si em
ende gtur die ruhte · U[l]

hoeleut nu ze der labwrey d' talsem auf der lmden:-

f. 6 Nr. 573:
Tarver bona causa Tri...
umphat: Carl Engl. Hor...
1607
Ludwig Hemelzing

lieht du ſolt mir bringen·
daz man mich auf der lin
den ze tœtleiben din
gen · mit diſem toten ſtü
ſten muezze vinden · daz
mich deſter immer tœte
nne · ich han hie müe ze
beleiben · vnd let mich ge
der taxe die langen vart ·
Rundirte daz nu werben
wol chunde nach ir gnä
de · ſi lie des niht verderben ·
vnd wolt ir gemaches vil
durch winde · geſthaffet
han all auf der linden ef
ten · Sygoune nus du le
bende · ſi wolte gemach ü
winde han gebieten · D ·
Türteltoub ir cheuſet · den
dürren aſt gezweiet · ſwen
ſi ir lieb verleuſet · Sygou
ne nus du freuden vil ge
ſturet · Swie vil des lau
bes hœnich an der linden ·
em dürre bet ſi funden
des wolt ſi durch den Gra
hartzois erwinden · D · az
nu deu ſumm icht ſelbe
te · ſem vel daz lauter kla
re · vnd ſemen munt iht
velwete · der nach den wa
fen ſtund mit ſtreite ze
tuze · vnd hiez von Gras

mult der Grünen wun
ſtuet er gen aventeure
nuppenthlaut ob ſeiner
liechten ſtirne · Sygou
nen twem verdient hye
wol · Daz man alle frou
en loben ſol ꝛc · ·

R chlaff widerhœ
de · der nuzt alhie be
thumen · vnd vnder
wegen lebende · nuz
ſi mit chlage ir nœ
den chlag entrumme ·
des bet ich durch Sy
gounen ſuoz gedin
gen · niht ſi wil auf
der linden alrerſte
neue chlage lazen
chlingen · D · eu me
nach wurt gerüret von
tau ze tage ie mere ir
chlag me wurt volfüret ·
ir chlag iſt aller chlag
em überſte · etwenne
gehet nus ſi ſamen le
bende · durch ſchuldt der
ſele daz ſi zem pardeiſe
wer genesende · D · ſtüch
daz edel wibe · hochge
flechte deine · deins todes
freuden ame · muz im
mer ſein unt daz geſlech
te meine · wann ſi befin

Qv.
Coitanla

wie wirdt Der Der
wirt gewiest Vor ünſern

Hanna
ar Vnig

JOHIZ
WGW

Maria Sidonia
Schilling Schaig

i 6 i2
ix C lx ·
Maria Sidonia
Schilling Schaig

+ i2 · ·
E 1 x
Johannes Jacobus
Zu Schauenburg Herr Simon
Zu Schauenburg

den me so vrdr fluste-
ob si alle kauste wären
si bestuenden immer
vnder bruste O we ku
naten vnd Eailet n lu
der die freuden ie bera
ten von deme vnde
maren dz vnt lauder-
in ramer staut von der
ge flust ttemmelt Ich
stoste dem hofgesinde
stride we Manth vilich
to masschyandt O we
Gurnemantzen hie dem
nu sint vestimam edel
tum die ytauzen sneu
e ygefmustert disen wer
den toten an mit so vnt
sere lut blondvnrt vd
vberzunt mit sere vnde
manigin mit ramer vol
ygesmuzt Wan dert
in mi schilone en sten
den ast ygemant mit ta
mer er vertrone ist d
nu yt so lut e vnd
ydoriea an dz gmach
vnt e nu ygesetzet er vd
den tachter seme mit dem
e vnde vnn vol e
uenet O en hat dn te
stendlich an hende vñ
aus bruste vil fuelen

vngezillet die st mit tev
uen tuyten dn ze luste
den hat in vreden thlaf
sich nu vertzeret Embarz
den Marthe von deinem
tode ramer vnt ygelent
O ein tot sol nu mo erbar
men alle vrede fromen
ende me freuden anmen
na sol mein hertz spinde
fiende sin en meiner on
gen spuzel yslan du nie
me st me arm hy zoune
dich mit den vnum
auf erde ommere Ei tol
e Gaules tuyende aller
ritterschaft ein thorne
ein blund hernden vnte
e sol den nach meine
neiden mime lonen
der strides drie nehte
einander den vnd ve
ame nait vnser den
tuyende
O u dach mo dinf enbe
at du vnder ander hafte
vozhen er dich thlafe
lenke von sender ist den
fiende mein
zu mem leg vnder da er
vil immere
mer vntere sol ne
sumen han den vrsten

178

ende · Got herr der gutē
ſinne · wuud ich vil leiht
den blozze · von iamers
vngewinne · diz verdruz
durch dem ertrind gruz
ze · ob ich wz iamers gruf
te mich ſo vergſpreche · vñ
laudes uberleſte · diz ich
dem ſon gebot du uñ ihr
bruche · Ich freuden den
verzaimte · vñd iamer hoh
gezeuchet · ob ich mi gbe
exuumte · ſo tet er ſēme
rehte wol gleuhet · du
ich im wer als maria ma
gdalene · die zwo wn mag
dalene den er ir bruder
gab wz liebe zaute · O er
taufte wol den merden · gle
lezen nas in maſſen ·
noch ſanfter den gezende
geb er mir ob er ſchi gle
wade wolten · wann er iſt
ob der erden ſtunder ſmeke
do lazarus erſtanden was
do muchten leute in naſe
vredliken · O we mir wrd
ich tumbe · durch herzen
iamers twungen · dn tēt
herr dnumbe · die vñ
ſtuenden vmb ſēn grub
ze ernſte · wann er ſo pit
ter ſmeckten was in gu

gende · dannt dem kraft
geſterkket wurt da ma
nigem menſchen wol
behagende · O te ſich do
beheften · durch die ehr
aft der zaubzen · alſt die
witze leiten · alſo wolt ich
ze dēnem dienſte rauche ·
aller dinge ſmz dem wil
le nēr · ich bin der pet
wi · Dirr herre bis der ſele
helfēre · W erſt auer du
mir gebende · vil lieben
freunt den meinen · doch
immer dheuſthe lebende ·
wold ich mith in denen
hulden penen · vñd nēr
mir dch der tod vil bez
ze leiden · dann ich den
neiden thlaten nit alſo
manigen wonde müſte
meiden · O b ich mith
hab verſmachen · herre
gen denen hulden · diz
la vil vngemachen · wān
ich vil nāhe muz von
iamer dulden · ab ich dih
herre han mit iht erzor
net · ſo leid ich armer v
buezze ze recht dem hon
ber muzt durch mich be
darnet · e ſol mich nie
gen muſe · ſwaz mir ge

Benedict Chrafan
Pfarrer von Dinkelsbühl
A 1659 27. Aug.

sthicht auf erden · so fie
et mich der tgedmitze · dz
ich in sion pmadeise sol
werden · als der engel
iah den auzzerwelten —
mmer hie vnt dort ze
stetem preise die tgezel
ten · So wil ich mr ze
haile · vnd ze hohen sel
den mezzen · tgen ewig
freuden taile · dz ich auf
erd mit tauter hin beset
zen · du von mem lon m
himele wirt tgemert ·
ob mir der thlatte mei
ne · von demer milte ze
tgitte wirt tgelert · Ich
bin auch hie durch true
der mime manigel tra
gende · dz tempert sich
mit wine · die bin ich her
re din ze buezze tauisend ·
dn er den leip durch mih
thund also fliesen · des
moht auch ich nicht tron
nen drumbe soltu; her
re mr vertihesen · In
thmitleuker weise · vnt
durch vonde meme tge
slehte · wenet ich tgen
preise · du mime mem
nu mmmer werden mehte ·
also mas mem trehter

herze telende · dmm vn
der sthuldes dache · ritters
wnde wer m von mr
tgestehende · Ach sehn
mt herze gedenken · dz
klagt ich ane tunle · durch
meiner sthulde thwenke ·
dz ich bin der frudhte vo
dem Graile · des engel le
ret sterben al den orden ·
da bei die thewsthe halde
sus bin ich sthuldig an
dem fuefsten norden · Dar
vnder thom der mime ·
mit liebe her tgesluten ·
mis halden in dem sime ·
wns si immermer den vn
tgewenken · vnt doch niht
nutzn in ordenleicher
weise · ze dem orden werden
huldeu die tgib wns her
ren sion pmideise · O ei
eichemde fluge · du hast
der herren thunde · mei
seld ich vnderfluge · ob
vnser liebe tgemuzen bet
nach stunde · der wolde
wir wns bauen hin tge
stunden · mit louterleich
e tume vil dester mer
mich vngeludikes wun
dert · Sem wir der liebe
rezamet · mit demer kunst

Anno 1560 den 2 Martij

gewill

gewillet·dem will ist so
gesamet·daz dem vrmuot
kaut vns wol gestillet·al
sus daz ez genedichleich
en werde·m hymelrichc
dehemer freuden ger ich
nicht auf erde· E m kla
geleich vmmuzze·der wil
ich nicht gerichten·die sib
me hie ze hercze·e·als ie
von recht die sundehafte
haten·die menschen leke
mit tode habent gekeret·
als mem vnsehcuft tun
gen des fursten lehn m
sterben hat gefestet· D ei
nam gebot ich stheide
sunder zu dem herzen·daz
man leip mit leide·gelte
muez mit todlichem smer
zen·durh daz ich nicht
ez thlage wil erwinden·
ze gelten disen fursten
sol vnd muez der tot mih
thlagende vinden· V nt
bin nicht anders gerende·
wenn daz ich thlage kun
de·wer mich got der meh
re·vntz ich mit thlag di
sunde sem erfunde· Leit
sthulde muez von thlage
den wenen swinden·so
bin ich sunden ane uber

elleu bant so kan mich
thlage binden· G eit wu
die sunde thlagende·wt
himel sthar enboret·ze
freuden gar behagende·
ist sunden thlag deu wt
von mir geboret·so helle
ob nech der thore dreu
zig weren·der freuden
sankth erthlingen mug
daz si wol sint die freude
weren· V nd tut mich doh
genozzet·der selben schar
gename· G ot here ma
the enblozzet·die sel des
vil edelen fursten wme·
vnt hilf r auz den nezt
zen aller bande·vnt la
die sele meme an semer
stat nu sten al du ze pfan
de· S olt ich mu gnade wi
the·von vnser bande lā
den·pflegen habeleuthe·
vnlauge wer deu sele
den m banden·spitul od
thloster müsten gnade en
pfinden·vnd ander durf
te gerenden· G ot here la
ser des willen sele vnde·
des namen hoh durh
se·wolt ich mich gern
herzehen·daz ich ze rehte
nesse·ze nehter stunt der

i 6 AE 61.

Tandem bona causa triumphat.

Deliberando saepe errant. Du lieber, Du irrest.

Allegationibus Jacob Gienger auf Ulmerhoffheim
Kreyßsyndici, Ulc. Baldinger

Ander Buch hie druckt
sal recht gebraucht,
Regina Isabella
Künigin Hungarn,

hochste mir wolt verleihen · dz im dem sele mit
thumfte wer gewillet ·
der engelschar gesellet
so wer niem thlaff wol
halben taul gestillet ··
Nach dener werden trē
we · beruet mich solh mā
gel · den tēgelerle wne ·
mr gem den herren
wirket sthumpfen anegel ·
wn tame · s gem der kor
der wol gestecklet · dem
mir diz herze inbrent
des wirt mem zunig der
thlaffenden stimm er
wekket · O b ich der en
gel sreude · mit thlaffen
der wne · zethe · durumb
wr gots erstheude · stun
st mēmer bete sem wr
sprechle · wnn es sem ho
he thraft ine wr mus tu
ende · so mus es nach ze pur
sen ob dwr fiuste wō sei
ner thraft erstuende ··
Sem thraft em assthen
thumtikr · ze lebendem
regel thuttet · dem star
ken feures wntike · sem
lebn gar ze puluer hat
verstnuttet · al sam der
fenix surem se sich wr

brenet · verfluket wn
gelaubig diet swer dich
der thmaft niht here ze
recht erbermet · O er
thmaft den vertel wilde ·
thanstu dich here mete ·
der mensth dr selber bil
de · trait dem solders du ez
bit erbieten · here sei ich
der bete nicht wnde mi
le · albie an disen zeiten ·
se mich n wendig wer
den in dem vetaule · I c
ech nēr es die zemende
in demem lob er streite ·
denen remden leben ne
mende · dem vende sint
die hauden zallen zeiten ·
gedenkth in dch allam
der Gelyneten · die mit
raube vnd morde dem
thunden vnd mit vnge
lauben sproren · S us sint
er dich gezogen · wann
si leten dich vermhte ·
dem milte nex gespech
en · lete stu gem m niht
helfe pflichte · oder wilt
du mirn wr liebe niht
sem gebende · hastu in m
der liebe sam uh so miz
uhsh mmer anc sem
lebende · O ne pelleame ·

Dein Leiden o Herr Jesu Christ, mein Trost etc. auch Clemens ist,

Deine Marter, Herr Jesu Christe,

nẽr ich stun du tgefor
met·der semen chmiden
ame·auz brusten tgeit
so st uridrunet·mit tode
sint vnd merdent schone
lebende·der alte leyt sich
sterben wie tgern ich dir
dz leben nẽr sus tgeben
de Ob ich tousent ber
tgen·in memem leibe
trugte·mit todlichem
smertzen·dauhte mich
em sterben tgar tgesuge·
wann ich wolt st allen
durhel honen·dz mã
dich lebeleuchen noch vn
der stulde solde stowen·
We ich dem sutzen dyne·
der Rachtigal tgepflichet·
die semer ayer schone: m
sanfte sunder brut ze le
ben richtet·vnt dz mem
houbet wz mit stakel tge
bunden: dz wund enzun
tgestungen ob dz mit dem
leben wund erfunden·Al
le vogel sutzer stutlich·
duzu kymen smutzen·
blumen mine kẽpfen
tlautih·organa vnd al
le sauten dklingen·chũn
an mir entsiechen nach
ernechen·so vil dz nezl

de steuden dz emer na
del ore mocht bedechen·
Ei lewen stimm ze schrek
chen·dz du mir bist so te
ze·damit ich mocht er
quikchen·die dem leben
dz siz vnt dz tgeheuze·
alsam der lewe seme kint
die toten·vnkfiamen zuh
tig wunen wolt ich ze li
che tgar durch dich verstb
ten·Ei bet ich stuntz
zes pflichte·dem runtges
leben ze pruten·so wolt
ich der tgesuhte·memer
augen nmmer tgeme
huten·dz si wurde nibt
von dir tgewendet·vnz
demer ougen liechte
blutih munde lebeleuchen
mir tgesendet·Ei Sala
die dem witze·chund ich
st dich erstrungen·ob ich
an chlaffendem sitze·le
bendes hete noch von die
tgedrugen·nunn sten
der Saladin mit schene
tgruzzet·stvic tgrus die
seude nẽr des leytes
wirt m sunder tot tge
brizzet·Ist auer dz er
wendet den augen von
dem sterben·sin leben

wnt wandet · dauumbe
wolt ich stim der wurm
thretten · daz dich der Ga
ladnt an sehen wolde —
nicht wnnn durch den ge
dingen den ich ze dem em
leibe haben sold · Ich
machte mith wol mazzen ·
tro sees vnd gedingen · mit
wnnn ein tawt lazzen —
thund ich daz dem herzen
ab ertwingen · one mir
ne wie wolt ich dann ze
hüzzen · sunden last den
tuzzen die todleichen stinl
dan dem vil stüzzen Al
le thumeale hat mir
den tot erlenget · in haz
dens zeile · in tanzes
dunkh ist all mein fru
de zerrunnen · den allen
wegen mochte mir nicht ge
buchen gedwunt mir
ze von fienden daz wil di
ne thlaft an mir nu urth
en Mich hat vnwiz en
tzeltet · dazu triumphant
den gnoze · den vnze mīn
entsleht · wie an mir th
wns den selden bloste · daz
muh den sunden mein
ze thlame dauon von
den sibben sehulden bin

ich in hohen stunden den
bestrauchte · Des nimmē
wnt vergezzen · swie sich
den thlafte siellet · bne we
hin dm genezzen · ist mir
den thlaf durch daz wnd
ich gechellet · ich main
ouf erden in solhen nōte
lebende · ich nēn von nim
mern nāchen mēr ein lebē
lenz ze auf lebende · O
ne wes ich ich wellen —
dēr nu dm stunt mein
tunde · ich mich wilon ge
stillen · sende mir mit
mener minne wnde —
die mustu vnder stille
chan ernoubenwisen
wnt gedūret von recht
der mit dem du luhst
estozzen · Von den stinl
den meinen · den leben
wnt gwnlenget · swilt
stich muz gesemen · dz all
die toume nezdent mir
behenget · mit kaldanom
vnd obz daz stunde se —
die mutt wnt rehard
darauf gemeret vil der
wunstliel wse · Mu zuk
der vndertöret · sol es
wol sein daz imme drey
tugnus enbōret · wirden ·

Lui nonfuit in milicia neq; [illegible]
ignorat arundo.

Iglesia [illegible]
[illegible]

ſüzzichait an frucht ge
vmme · der vogel in dem
luſte ſolts gemezzen · der
uberſuezzen tugende die
dem vngerlep dz chūd
beſluezzen · V nd nus dch
vnbeſlozzen · ſi hueb ſich
an die werken · von dir
vil vnuerdrozzen · daz mā
ſi wol erchand an allen
ſeten · in all der zuo vñ
sibenzig ſprache all ter
re · den iſt dem preis er
chennet den vnre mam
gfeu tare al ſunder wer
re · V nd nus iedoch vil
chlame · der vrſprunch
ſemer tugende dem edel
hertz ich maine · vñ doch
ſo prunnen fluz in demer
tugende · von dir die wölt
chund al uberfliezzen ·
mcht immer emer ter
len nus ir bei dir ſtemm
du ſi gfrenge beſluezzen ·
O ein tugend nus zu ne
mende · ie mer vnd auer
mere · dauon gfem Got
mich zemende · iſt zorns
vil doch tuen ich wider
chere · er iſt mr gfur ze
hoch gfem allen ſtraffen ·
vngeluklīch daz meine

dtruber muez ich immer
ſthreien nuffen · O we
mem leip der chlare · gfei
nem ſol ich den lokichen ·
ſeit mich vnhaul mit va
re · geſthaiden hat von
memen wſen flokichen ·
ſus nus mem blikch en
zunt in ſemem hertzen ·
ſus grenzt deu chlagfe ſer
ne leſt ich hie tot daz gfeit
mir ſtunder ſmertzen · O u
wer auch wenig ſparnde ·
den ſluezzen wort ſo treche ·
do du zem prue vnande ·
wer vnd wir vns ſthie
den iemerleiche · vnt do
ich warp vmb deine wer
deu mimic · vnt du gfe
noz der engfel mich hiez
ich wēn daz mint mir
noch die ſtime · D urch
daz deu frucht des trakes ·
der not ſol fri beleiben ··
vnd alles laſters males ·
wie mocht ich herr erze
len vnd erſthreiben all
den zart den ich von dir
ie horte · vnd wēr vnder
us lebende · der chund ſich
nicht fleizzen ſolher wor
te · O u hiezz duch mich
von gfrale · ein tokichen

i 66 Idem 20 Augſt:
Das wer genugraich
Herr zu das gnedige
genedige vnd gnedich
das Jr barmhertzigr wert
Herr Johannes
Ludwig Rüdeburg

wünſthel berenden· dz mi
zem ſelben male· do ich dih
wus auf tödes rauſe wrin
de· vnt dich nach der ſtā
ge ſo chund betzen· wie
ſol ich dz gebuezzen dā
dr widergie des tödes let
zen· Iſt auer vngeleiche·
mit wndichait gegolten·
dem munt der witzerche·
me dz mir der antpurte
geben ſolten· do nēm mei
nen mort vil gar verdor
ten· aller weide wnde
wz den ſo muſt ich wir
de han erwzben· Von
deinem munde ſaitende·
mit dingen vil bēnēret·
wer ich des nicht den thla
gende· ſo wēr ich aller
tregen ſwich ernēret· wē
wēr den fruht des grales
an mir erteret· ob ih di
ſtrbat mit deiner minn
vnd lob in deheme weis
reht merket· Mit triwen
ich wrſuchet an ſtētig
di at gelēntet· den mut
da me verruſelt· murt ſi
wunde vor der ſper enblēt
tet· alſo ob ſi der durſte
ſith entſetende· wazn an
dret der werden ritth der
o:dēmuntge ſi nuzn gelē
de· Und ob du fiurſtē mi
ne· nēr geborn von dem
Gnule· lāuter von thm
des tame· du dr:feſt niht
ſo reiche han der male·
den maut an fiurſten wir
dichait ſol mezzen· vil
edel fiurſt der meine dz
bet dih tauſentualte
uberſetzen· Alle fiurſtē
muezzen ſtreiten· vnd all
ir fruht den bende· ſo
dz ſi niht enweichen·
mugen halben preis des
man dich gar weinde·
wz mit leide niht duch
deine milte· et fur von
rittertlicher tat· als es
dem leip werd reute vn
der ſchilte· Von ſchone
friedel ſtēte· der gotes teh
re tugende· mit ſo ma
nger tugende rēte· me
le;zen nuzt alſolhen
tugende von der zeit ſeit
adam ein rippe· hamlet
then nuzt entzuket· ni
dr geblūmet nus aller
ſtiften ſippe· O me dz
ih niht leide· was
fluchen nach dz ſtelfe·
ſo wer ih zuht enbern

Hoc anno Dñi Millesimo quingentesimo nonagesimo
9 Januarij Obiit

Georgius Ruoff. Ludimagister

de·nutz mocht mu brah
te vnd stul des icht engel
ten·ez wer dann dz dem
leben mochte entmuchē·
dz wer dannoch sorge··
nam vnzucht hie vnt
dort than seldezukchen·

wie sertrafeyz ertrunge··
Setzindille die unnge·

Ygoun deu
wil ze ver
re·sich auer
n thlagse
vertieffen·
wie vert
euer kind
disth herre·frow auen
teur ich wolt dz wir m
tieffen·dz Sygoune w
die weile vnthlagende·
wil sie icht mazz vmm
nen sie wirt mit solter·
thlagse em steiben trauge
de·Er thom al dar zer
linden·der thunde fiev
em ander·Sygoun lert
sich vinden·in weibes sti
me vil wol ir thlagf er
thander·reech so wesse
thlame gar der mere·
rer si was nach si dz er
r mumch thmt vnde
eahmmurtes wer·Da

denthalb erhemet·si v
urden sehr emander·m
namen gar benemet··
er thlagte dz noch Isthw
nachtilander·r hertzen
mit der thlagse so was ge
bunden·bei also lanch der
tare dz si der thlagse niht
wunt bet ervunden·Si
spnach den ich dz mame·
dem hertzen tief dortinne·
mit tarwen ich dz mai
ne·vnt deu mit seucht
mr geut gewinne·mr
ist em thlag tenner din
hundert bende·die tege
leich sich neuent dz ist
seit du mich liez an mr
nu merende·Fondwi
tamurs benesset·m bet
die art der maide·and
vntsprnesset·mr si von
m vnd gemutich dort me
der laide·deu si nu lyne m
thlagse du thunde leiden·
durch dz kint kondwirr
mus nach manslic nu
stende musten mede·

Nam gedenke aller zu·
te·fursten thmt des wer
den·thumth art der stah
te·mus der unter dem so
dz auserden·so unterleih

In der zeit kom Parcifal geriten für die linden:

do meman fiurte sthilte
auch laz durch Ischoysia
nen die muter dem die
tugende me benulte. Daz
r der leip entwichen. mus
an thraft an mute. des
wurt sem fiwid erblichē
recht als von dem roste li
echte saurre. semer thlagt
si m vil dunches sagte.
daz er vmb sei vnd vmb
den toten alsd gwozzen ia
mer traugte. Si sprach
nu sag mir herre. vnd
thmut meiner mumen.
seit man m saluatorre
so hoch mit sterte verzm
sen muz die blumen. nu
dem nacht selde hemt wē
re. mamig ritter wert an
preise ist hie von strette
worden sthadelēre. Hat
iemen flust empfiungen.
m mald oder auf den stra
zen. deu ist mich nach v
uangen. flust an preise
bm ich wol verdazzen.
ich was da hemt auf ein
buckth so reiche. swer
die hat erzeuget dem
dienten alle throne wd
bilicthe. Bis nicht di
machaut spurnde. gem

den die dir getrauen.
drizzig meile alumbe
hie wende. wart durch
bou mic stam nach holtz
verhouen. dtm em bu
rk die than et niemen
vmden. vil maniger si
doch sticket vor den than
si wol versivmden. Ich
truig dich nicht vmb
em haxe. so sprach der
valsthes amie. wern el
leu wazzer palsem gwe.
vnd allez gwez micht wān
edel stame. vnd alle ber
ge micht wam golt der
scuffen. daz wēr dā gem
ze chlame solt ez die bu
rk mit reichait uberzeuf
sen. Si sprach o wol dih.
dame. der selden vnt der
eren. du slūgest aller mā
ne. vnt deu selde muz m
mer an dir mern. seit
du den stul des grales
hast besezzen. vnd ist auh
amfortas gesunt hastu
ze recht frauge nicht ver
gezzen. Ach lander vnge
frauget. bm ich von dānen
gesthaiden. nuwm muh
des hat betraget. so muz
ich mich zu den vnwerdē

Quanto mayor es la fortuna
tanto menos es segura

chlauden · ich han sein hẏut
ermorgen sere entsolten ·
do ich von dannen chẏete
ich wart durch hart mei
den stat verstolten · Si
sprach owe des mannes ·
den ir di habt begangen ·
ir püüet outten wann
es · ir vngetzaugel vnd as
pind der slanngen · ir tre
ne vnd eren dann vnd
weith der sunden · ob ir
euch sthan versmet ·
so thun den sthain enex
antlutz oft erzunden ·—
Si sprach owe mir dann
me · dz euch nem auge
sol sthonen · manleuber
ere ze pume · seit ir mit
sthand vnd laster ube:
komen · enex hẏet erre
ten ist von allen tugen ·
den getrawer amfortas
dz euch sein gueinde nẽt
nicht thunde erwern ·—
Hin raut der chlaugebẽre ·
von ir den hie in chlaugte ·
nit den in hertzen swẽre ·
was überladen ob ich eu
in sagte · wie sein wart
geuret ich wẽr nicht mei
st · was sanft einander
nẽme wie er ze scheiden

chom an hohen preise ·
Wie Sygonnen weine ·
chlagend nam ein ende ·
den durch grozzen treue ·
ir hertze haut in iẽmer
leide gebende · den si imm
mermer wolt entsarkithe ·
dann mit dem tod allame
si wolt at tamer stẽten
sicude mẽhen · Des was
Sygonn lebende · al chla
gend auf der linden · der
saut pin ich gebende ·—
antwurte hie den alten
mit den vngetruen chinde ·
si was geboren von dem
Grale · des stunde man
ir dannen pfiunde wir
duchleuchen zallem ma
le · Ir chlagende lart
so swinde · was wol halp
ir chraste · vor weyn vnde
vor wunde · mit si bechut
mit wẽte vor dem sicche ·
tages si bedorft ich wunde
billeich mẽre · des Grales
chunigtes swester man
tah dz den mit tode ser
gebẽre · O eu hie; Ispho
siane · aller tugend ein
exempel · den nime ni
sthes ane · des ersten trug
vnd seit den Grai zem

tempel ſtúr den chumch
alſo die templauſe ſich
ertzetzen wolten mam
tzer not der ſtreittleuchen
ſtauſe Ob dz ſygoune
tzenutzze der angeborner
chunde ſuren des durch
neit verdrúzze dz nér
an dem em vngenádeu
ſunde ſuer die verluſt
durch den tzeyom mic
traugc ich wolt ſi bradeu
lazzen ich enruchte vn
dáchte ich iemen des vn
chluge Hur em tzeor
vnbilde nam ez vil ma
nigen wunder wie ſi
den walt ſo wilde alam
machte lehn dz beſunder
den iſt vuthunt dem hei
luchatt des Grales von
dem alle vntezmere in
dem walde hete minder
tzuder Dqmm die Lem
plaqe durch des Grales
ere mit ſtreittleuchez ſtau
ſe ſi mamigem ritter bu
ten hertzen ſere der vn
der recht den Gral dz ſu
chen wolde ſi wurden
darnon tzeſt ernert ſuez
dz mitesſnde werden ſol
de Dit heluchait des

Grales ſygoune mut
beſtetermet den ſeue mi
del males bet auch ir ſtē
ten mut alſo tzeetermet
ſo dz ſi manigez tuigen
de mus em chrone ſi ge
loubc auch beſtaigleuchen
an emen tzer tzemant m
deren perſone Se mic
ſelten ſi da meſſe bette
die tzeheure dur katholi
ge duteſſe predigte vnd
meſſe ir mitten teure do
mus er ſi tzeborn von der
fruchte die ewig leben
nic verlúrn mit debem
ſúntleuchen vnzuchte
Des iſt auch not ze pei
ſen al des Grales thun
ne durch dz em tzeliup
pet eyſen traib ainſbetas
aut freudebernder wun
ne in vntzchaulter wū
den ſmertzen ſtunde mit
mum durch eine ſúnde
tet er wider Grales ord
nunge Des mut auch
er tze bůzze mit reuen
ſus tzeſetzet ſo dz er vil
vnſtizze an allen dehen
freuden mut tzeletzet
dz zuruſal der ſtrafe nu
ſet vergezzen do nus dm

16 A. 43

Mönig reden, Und die Jud Ben,
gibt die 3 H, Und Mönig Frid Ben

Rudolff Hildebrechſam
Jung Herr

16 A. 17.

Hoffnung.

Georg Christoph Hantzsch?

nach deu ſchulde von am
fortas mit buzze micht
vol mezzen · Waz deu ſun
de wēre · darumb er laut
die quale · des r fragen
mēre · Dreffierzent der ſatz
auch parriſale · an dem
herren hartuig bei dem
feure · ich math auz emē
mere vngern zmay mēt
ſin gert mre deu ſteure ·

Auch ſul wir micht ver
gezzen · der trafthamer
treue · deu tamere tal be
ſezzen · bet erpomen gar
mit chlagelerchr reue ·
betunget wol mit hertzē
leichem ſere · mit treffen
ſeuften wol geſēt di r
gent auf r ougen zeher
ere · Kundrie la ſur
ſiere · mit weishait deu

je pracht kundrex d' sygoun wu dem gral zezzē vñ ze trinken gen

185.

rrduhte·die chom gere
ten ſchme·als ſi die pfru
de mit gewonhait brachte·
des Grales hern ſuſter
chinde·den begunde fi atze
wie matz des ramen gra
les mitze ſinde·Do chlar
hait die fraie·ramen ſere
begunden·die da hie; kun
drie·ſprach owe der temer
leichen ſtunde·vnſer altez
laut atz iſt mit nomen ſor
gen·erwekket vnd gean
ret mit herzenleichem ſe
re vil vmecdorgen·Dy
gſonne ſprach maiſtern
ne·von ipher chunſtrte
leret·ſtatz tun in Gales
mmic·vn iſt an zu den
tamer hat gemeret·dz
laut atz alte e dem uh
lander·lange·owe vil
mich landes bromget ze
dch rzeit e mir ſunder
tamer ganze·O me kit
der tarne·verſtumen it
gerorzen·ſtat hat chla
gende rome·alzerſt rho
len·thunſt gen vns ge
ſurzen·alle·atz gat auf
erde hat berubet·mit
chraft der holden tugen
de atz iſt mit ergenege

von vns verfluchet·Do er
lornen arbaite·iſt vns
dmit erhummet·Ext ſei
der vns beraute·ſollen ſel
den dauon trouren dun
net·der wer vns nit e;
laſſ an einem ſtatliche·als
vnſer trost der iſt rerlorn
md hat rermundt ſich
n vnzeluttlie·O e alle;
at; verſuchet mart·at; di
weiſen rieten·vns ſtatt
der Gales heilig art·mit
ſchrift nr ſolden vns ma
ſigen nieten·do vns er
rrter vmeruelt hette·
vnt der ſtat vnſeren
an vnſer tauren gere er
chlie nome·Nu dem
auch geſter dinen ſun-
n non vns ſunde ſeinet
ſtatten lide nol gerau-
alle; ſtatten mit von
im verſmeret·at; hat
an den mendel vile ge-
ſetzet·ſo at; vil ſtarche
ſere nr belaben immer
vngetzelt·D er ſelbe
iſt nenrleute·die vor
nie geſchaden·ſpricht
den tanzes reide·er
thund nu lobet·ſeinet
mal erlauben ex hat auch

j. b. 42.
Regina Hispaniarum
filia Ferdinandi Regis
et Helene Regine filia
et Regis Sicilie

j. b. 43
Alfonsus primus
dux Calabrie
Sicilia Ducis
Ferdinandi primogenitus
Siciliarum Regis

Ann. 1554 ... 23. Julij / Sonnt
ch si die gedrigkeyt
K. Ma. Hispanien ... Printz Don Carlos ...

Le temps se ouure tout ... rien
mit Dieu ... Gregoire ...
il tempo ... ogni cosa

hie mem ein taul enkolten
e; mnt von memem mū
de man nach weip ſo ſere
me beſtholten. Ez iſt her
tzelauden frucht. vnd ſith
muretes ir bauder. gebom
aus trewerricher zucht.
der iſt hie an mi vervlezzē
laider. ſwaſtiſil alſus mnt
er tzetauffet. durch ſeme
liechte ſwerme des grales
wnderthait ſo hat verkouf
fet. Des muz ich ſunder
thlaufeliet. vil ſēmerleith
en ſnugen. wie mecht ſo
wol tzebomer diet. an ſo
werder fruchte miſſelm
tzen. ich wēn tzrozzer in
liſth me mnt behullet.
mit ſo thlaurem velle ſem
lichter blūth vil ougen
betullet. Seuſten ben
dewunden. mnt du von
mi banden. du iemen mo
cht verſwinden. von la
mer vnd von hermelei
then landen. dz wem ech
dis maſſe tronxens ze
the. der tugende wol ver
amet vnt der antlutze
gar vnutcleude. Der
buch aſtronomie ic. wo
der ſterne louffe. laſur

ſwe kundreie. der ſelben
thunſte was in reichem
thauffe. des ſetz tzc tauel
runde muſt entfelten.
ſwaſtiſil an dem ſtūth kū
dreie rach mit ſchelten.
Dem hohen zucht deu
bleide. mnt in ſtham ge
ſetzet. ei tzelukliches nat
mi reide. in auf die hohe
dz er des werd entſetzet.
ſtow ſelde muez in auf
ir ſtrazze weiſen. als in
dem thumiſtmme ſtūba
al dz tzc brūder nante ſe
raſeiſen. Wie er den ſide
ſtunde. mit ſtreites uber
leſte. dz nem vns lautte
ſtundt. wie den maſt
thom tzc reſte. von der tla
gte zu der entfel ſnugen.
des bitten weide leute
die auenteuer vns an
em ende bringen. Ouch
wnderthait der wnde
die weren ich hie zaugte.
dz man mit gemder
gnade. ſith deſter tieffer
nath der wnde naugte.
swer nu wnde vordig
leith ervarte. der ſol ſi
ſo behalten. dz ſein wd
an wonde nicht bedeute.

Der leip der hochstē mei
he auf erde hat empfan
gen · der hochsten wird
ich leahe · den selben wirt
e weibe recht begangen ·
won m mit selichleicher
ordenunge · der weibe wol
ze werde deu wunde hat
ez wr aller wunde · mit
sprunge · Do ie gelertē
wol der buche · mit chūst
reicher witze · der hat de
wunde rucke · des muz ich
iehen ich sten oder sitze ·
vnd pfleigent si duzu der
naturen nimme · mit gaist
leicher leie vnd haltent
selbe die leie m gutem
sinne · Die wendichleich
en sint geborn · von adel
lich gebūrte · die sint m
hobe wnd erborn · hat
si deu tugend m sinne
vnd m antwurte · die zu
der edelchait sint gemez
zen · der stun auch die wei
sen bei der hochsten wnde
nicht vergezzen · Man
solt auch wol die alten ·
zu den weisen setzen · die
sich so hoch behalten · az
si an eren niemant thun
gelegen · an tremen noch

an chamer missenende ·
ome des ach lauder die sit
nu ane gut der wird el
lende · Man sicht nu sere
brechen · am wunde sur
dis alle · deu chan m dik
wol zechen · ich wil sei nē
nen wie si eu gesualle ·
des frag ich auer niemē
nam die weisen · ez sint
die gutes reichen die hor
ich nu wr aller wunde prei
sen · Ez wirt auch wnd
verdienet · mit chunst
maisterstheste · der nicht
wenn dezzel hienet · des
sun an chunste werden
wirt der chneste · duz er
fursten leben wirt der
werende · Swer wunde well
erwerben der ser an kunst
te maisterstheste gerende ·
Ez leit auch an chunste ·
maisterschaft mit sinnē ·
en ritter nēder gunste ·
wirt chan er wendich
leichen preis genommen ·
draft vnd ellen gelent
m lobe steure · vnd ist
er chunste sunder m ist
wnd an ritterschaft vil
teure · Az selb ist den
genuzen · lobt er chunst

ze lonen · beſtet er alſo ze
ſduren · den mag er ve
re baz in frucht beſthow
en · denn der di nicht kan
noch nicht enlernde · ler
andern ſemen gſenoz:en
iſt er dikch manigfer wir
de enberende · Sner nht
thun der lerne · der ienz
der ander ditze · vnd hab
er wnde gſerne · nmm
gute lere ſteuret an gut
witze · cham ordenleichen
chunſt vert nicht ame ·
vntz die eine gſelernet hat
er ſinn in ſint wol drey
gſemaine · Sner wnde
wil gemeren · der toz:haut
vngeſellet · der ſol ſich nt
tedyeren · ſem mut der ſei
nach rechter chunſt gſe
ſtellet · ie dannach in ſei
wnde wol zemende · oder
ſemem mute er wirt an
wnde an eren der aufne
mende · Der lere man
ie nas lebende · die hant
elleu dnch erpfahtet · di
ſint ſo lere gebende · datz
mizzichait auf ſunde vil
gſetrachtet · da von iſt gut
den armen vnt den reich
en · datz ſi ſich ſemen arm

ſi dch der ſunde etesnene
entweichen · Wann diſe
auenteure · iſt wunnern
de · vil ſinne reicher ſteure ·
alle die nze recht ſint be
gerende · die ſich des nicht
bedyerent noch betrageent ·
datz ſi wndichleichen nach
der auēteure durch lere
fragent · Alle werde leu
te · ich ſprich in die gemai
ne · als ich di hie bedeute ·
edel reich vnt darzu chlai
ne · die ſuln tugende mēre
ere bieten · durch wnd al
ler wnde ſo ſtill wir die
auenteuer gemeten —
Datz ſi gerniech ſwerigen ·
em traut al chlagende · ſo
datz wir oren neigen · all
der di man ſi liechten nup
pen tragende · durch die
holden edel reich verrnu
ſet · ich main ſtundillen
di wirt nu hie wunder
durch gefinuſet · Unde
manich ſtreiten herte · wā
den die wnd erhanden ·
vnt darnach ir gſeuerte ·
erhuben datz ſi vil der ſchult
entrunden · der nuren fūf
vnd zunnzig all ze ma
le · chunige fūrſten gſtuē

die ſcaundillen gerten
ſunder tumle· Mein ſcūt
von blienuelden· mz wil
du an mir rechen· nes ſol
ſvigoun entkelden· durch
mz ſolt ich von ſcaundil
len ſprechen· vnd ich der
ſcunde mein alhie ver
gezze· ſo gienge ich auch
witzen nimm ez mir· nit
der wnde mēzze· Nam
meideu ſiow gemēme· n
habe die maget vermuſet·
mu denket wie dz zēme·
ob ir die liezet an ſirudē
ſo gr ſtauſet· mu helfet ir
dz ſi ein tail erfetzet··
werd vnt lat ſvigoumen
die weil doch alle ſcan
den ſein erfetzet· So
müezet ir auch beſatzē·
ienhalp in haudenſchefte·
den des ir niht gelazzen·
müget umm euch von ſei
nes vatter chriſte· iſt alle
euer wndichait aufgez
let· ob ir den werden lāz
zet der ſuēhe wunder al
le; enei· lop vergellet·
Nu iſt er doch ſein brū
der des edelen gamiſa
les· der tamer laſt ein
ſunder ſueder· ſint di

hm vmb die ſluſt des Gra
les· wie er des nāet wn
einer helfe erfetzet· des
haben wir wol chunde
dez iſt noch an wnde mit
gefetzet· Er iſt nu langte
benemet· hie vor vil ma
nigen ſtunden· vnd vns
vil vnerbenmet· dz wir
alhie den mēre haben fū
den· wenn chūn vns e;
denn chunigte ſagende·
vnd auch der chunigin
ne· do gamiſalin ſein bas
von damen vns trauſen
de· Schymoner muſt
betmiſſe· do ſi die miez
gewunnen· chūn ſi ſtauf
te· den ſtaft ir ſus do hiez
den wol verſumen· die
rede von ir munde ſchri
ben alle· wer durch ſc
aundillen gers gewan
vnd auch vrabe mit vn
re· Den mutter kenn
dillen· mit tāe wart be
gruzzet· vnd man ir ſtūf
ten wollen· erbote der
edeln ſper geſtezzet· dz ſi
niht verſtes wolden ſein
entbende· nach dienen
mēren lobende· nam der
ſi wer alſolhe wnde

vnd Als keines wis
se an manhait vnd an
thueste vnd nit zu thun
hait were so achten si
nicht wann der ritterstuef
te vnd ob es nit ein mor
nath oder ij gewinnen wer
wer er gut ritter si lante
semer vnde nemt nit de
re Si betten sich fur to
ren ob si sich wolden sun
den nun nit dann
haller morgen nun die
zeit nit zu thunden
haithen kommen ist
tyt von herren vnmde
tzt si des hoch gedrungen
an anfangs mit vnge
lucke vermude Wann
er het ein wunder der
vnne thar ze tugene
blumen bluth zunder-

J. 5. E. 8 5.
Baden will Hinl Vult.
Wolf Hannis Hugo
Wolfgang

J. 5. M. 8. 5.
Kunegund, Schmidt, oft
Caspar Hans das Haus
Nürnberg ... und sein
Hans Hz Gott, Fr
Nürnberg den 11 Octob 85

1653.
St Fieu non esperance
Mon espée pour ma Defence
Sigmo.
Wer weiss.
Georg Eigenstein
Hans von Stirby
Herz. Kebstuck
Ein Christ:

1 0 R C 5 4
Tandem bona Causa
triumphat
Wien, dum 21 April
Hans Hannibal Gienger
zu Ehe und Hausgenossen

La plus grande finesse est d'etre
homme de bien
Herman Hs Colofinck
Colin. 21. April. 1654

des wer vil amsoztag ze
stutgne-swer seine chlai
hant louter liecht die stä
ten ze ertrichbrunen sol
ze stthunden alle mais
ter nicht betrachten-
Unonam in dem ein tf
ten von stutg gy seine
maisten in vnnd ein mä
der lachstein ze stöltzen
leda thunder vnd ytent
ten · si het ytchunt euch
aut vnd leibe vnde in
ritterschaft die bachsten
wurden nach der mang
de alhie mit tyude ez
musten auch die ez nel
ten · sten die man erkan
de · tyem manhaut die ge
zelten · wer dz von ni
benezet in manigen
lande · so wer in wol ez
lauzet dz ze nezlen · vñ
stet in andern stette dz
müst von den fursten
des vordaben Der fluf
vnd zuvnyzut vncite-
so vil zer bolen gnasse-
daz si den sig behielten
von thude gar ze ha
ben in die neisten · entlei
dez bette ysen vil bestñ
den · dz ez in ausgestigte

ynt dz ez nam den vrei
se ze semen handen Alb
der von Lorsdien ez thu
mich papmes der stunter
der wunde vil vnczuren
te · m solt tuttgen allym
der selden zuttlic · vnt;
m lubaltlic tyem seum
dillen · sem ritterschaft
die stuttben die wunde
menen an lere tyestallc ·
En brief von mi zeleste
ne · si hoten alle wichen ·
der manhait auch mit
nesene · ein ander brief
wol dreistunt luz tyesp:ach
en · des torsthaft musten si
do lesende leiden · von ei
en smenlic trakons sen
lant hiez tolaseidn ez
uns des aufgeuez · mit
starke wol nerstuhet zer
manhaut wnczehe · ez
heten hundert tyen m
tyeuudet · dz er in tshup
fentenz tyab allame · di
dch nicht zaigen wuzen
dz lop behielt der flüst in
der tyemame · ein fuste
mus der mitte · de dz e
tyunde weiten · de hunde
nach der mitte · wolter sei
nach tyomer weiter ste

Jandem lux clara resulget.

Ericus Dahlberg
Suecus.
Abo. D. 21 Aprill 1654.

lxn · edtz er niht den hoch
sten preis dz trugt · der lxt
ze blozzen handen ersla
tten gruzze lemen vngc
fugt · Wan st m dikthe
mutten · in semem reich
affirkthe · von thunde er sih
lxhuten · thunde nol vor
zanselichem sthurkthe · sa
tiel also was er gschatzze ·
preis der holen weiden ·
thunde me halben tatz
von im erbatzzen · Er al
ler tat den verlorne · mis
wann nu des vienden · der
edele hochgeborne · thutg
sadamus der thunde sih
kondmnden · mit vtter
sthaft er sthmpf oder eist
hēre · vnd als man te den
bref gelas dz nath sth
man ob er stunt anehēre ·
In vr aller lande · mit
baten offenbēre · do man
si bedande · so satzt man
m dz er also were · mit d
manhaut was vnt dz nach
mere · dz smit noch dem
genenden vnt mohr gar
vol preiset all sem exe-
Des thutgtes lant arp
pen · hiez ladam des reich
en · der manhaut so gcsip

pen · dz st von semem lxr
tzen niemen weichen · me
gcsah in stuemen nach m
streiten · was in meinen
iagende des thund er auf
der fluchte wol erbetten -
Bertan von Tymodente
em more was der starkthe ·
an eiden ort er wonte · er
trug ere von maniger
lande marthe · gcnugte
nuten rehende solter mēre ·
dz er secundillen vndr
reichait naben luyende
nēre · Sem laut was er
den fruchte · gar den wlle
reiche · er pflarz auch sth
ner zuchte · vnt schuez
der manhait wol gcleiche ·
dann an thraft macht er
im nicht gcnozzen · nach
meneri do auf eiden dn
der m des lebenes het ver
stozzen · Der thunich
masprannse · von bapst
ich nēne · gem starke gar
ein flusse · von semen sth
te flutgen dikthe stene · di
er von starkthen stgilden ·
thunde horen · vil m stom
den reichen tet er also gc
dienet nerzen fauren -
Er thund auch mit der

twoste · r

tzeſte · vellen vnd ſitzen ·· ſein milte trucker choſte · wiclt / er lebt in windig thait mit witzen · ſo dtz er ſicher nus von him der choſen · ſein brieue nimen trucke · die er ſcaundillen ſtuite der loſen · Er loſ haut doch zeleiden · nus ſunder tzuich muſſen ·· vnd wz ymmindiſchen rei den · dtz haubet him hei ſelt ich die beſtruffen · die ſus werffent leute him ze nē de · vnd ſuchent mit dē autten · ſtrauchel gertē habt ich ze der leuden ·· Hyppidius ein ſtürſte · wō Agrimontenie · der nutze ie mit tzetūrſte · dtz er manigen ritter leute zei ne · er nus ein zil der wil den auenteure · die ma nich ritter ſuchte ſeinnē preis der het mit leide der hohen ſteure · Oz ſtem den vnt der chunden · mā hort in nienen ſtbelten · mit leide ſein preis verwū den : der manhaut nus wes macht er dann enkel ten · er ſende ſcaundillen brieue reithe · nas er mit ob in allen ſo ſtur er doch den hochſten wol tzeleiche · Chunſt melwin bedulh te · von Rumodiente · wie ſein manhaut louhte · ſtur ſt alle / vnd in des meinē wente · dtz er wol brieue ſande ſunder fragen · dtz er tet wol mit reithe nū ellen dnich tzetorſt er wol muſen · Von aſſigram unde · den Gutuen habe inſe · ſein wndichait be tzunde · beſſern der vil ho hen truchen zinſe · tzulde ner berge vnd zwainzich lande chrone · dtz het ſein wnd ertworben du ſtur der maur tzar in lebes done · So dtz man in nus te hende · ez nēr ſeins herzē tuuge · nēr ſtreit von in tzeſtbetende · vnd ſthied auch te von dum tzepiri ſet der tuuge · des het er vil tzetriben al tzeſitzend · dtz man in manigen rei den in ſcaūdillen take vil nacken ligende · Ira dspnit dem chunige · au ſuguſtus dem ſuezzen · tze leith dem zukker homige · dem chunde meinē ſtreit

† Anno 1659
Balthasar ... Hoffmeyer Regiments
Johann Lampl Hof Buchsenmeyer.

tes ihr gebüczen · er wer
gedwdet zu des meres
grunde · mit freudreich
em mute · der worten dz
er streit den willen sin
de · Auf wtzer vnd auf
lande · was er der vnuer
zagende · ein ritter nie
bethande · die chunst der
sich in nutze baz wer tu
gende · man tab sein mu
ter were ein meit minne
durch dz er sich genozte
den vrsten chunde wol
mit chlugem sinne · Doch
wird an allen seiten · bet
er bei den leuten · gelen
vnd streiten · chunden sei
ne hende naben treuten ·
dz chund er baz mit wer
ten dann mit vrsten —
die sah er auch vil gern
ne gesehen vnd gebiete
auf den tisthen · Die sie
zen bieene seine · ermah
ten secundillen · etleicher
peine · do wolden si niht
nemen nach ir willen ·
ez bet ir etleicher niht
die wnde · die sich so wer
te wigen dz si wer nie
werden an der ende · Vor
gis dem buemle · von yber

pertione · dem starcich mã
wnde male · so vil mit lo
te dz man im vil der kro
ne ze wnde tah also was
er gepreiset · dz in die wer
den taben sein nie mit reh
te wund al dar gepreiset ·
Man tah des kyllinaten ·
von centrum den nunte
er wer vil rehte gecinte ·
dem ruter nach in mukh
musse betwungen · was sei
leip ob er nicht streite sol
de · in was auch gar gelu
gen dz er stinumpfenteu
re me gedolde · Und wer
re baz in zuchten · dann der
ruter were · in tobeleich vn
gemahten · was dar fley
an manhaut der gewere ·
Secundille was in chlame
lande · an eren des empfei
set · dz dar munte sein wer
den gein in wunde · Em
fmeral kystander · von ypo
titione · des lop gie fur
die ander · als were sam
em gshappel gudem thw
ne · dunem getorst er thw
ne wol gemuten · anzer
Grauen thunne werdet
auch thumige die vil gu
ten · Der hertzog Ihwri

Heinrich Oswald sagt
von Conrad Landwing.
Ann 2 Aprilis 1558.

de von Claudione fortu
ne dem rad du reide dz
die mu bei emander ſitz
en ſchone in einer winde
tzar an allen ſeiten ir tz
te thamen mundel ſecun
dille ob ſi tzeſech ir ſtet
ten Und ander mamich
ir tuzende der thumich
leichen throne in alter
und in tuzende tzezemēt
wol auch thumtfleichem
trone der dheines tzien
tzen ſi nicht nit in wint
nait in thron ertaulet
ſun man ſi erthande m
al der vnie Der thūig
Iſthatteiſe von audobilei
ne die meniſe ſemer
preiſe dz ſem hant vil
ritter leete preme troſte
hurtichleuten von ra
bmeiſe der nas er ie be
tzeude numm er nus
aller miſſeruende neiſe
Von ſardiſonte der
hertzog alameiſe tzeun
de nas der monte vnt
der lande tzenōz dem ra
nadriſe dū tet er wol v
dienet vnder ſchilte m
ſper vnd auch mit ſuer
te nach tzewm er ritter

leichen ſpilte Von Tof
fetzone der thumich am
baxe des brief in ſūezem
done leſende nus in tzū
dill deu thlaxe alſo nert
dz ſi vil wol bedunhte
dz all ir lande throne ab
ſemem houbte wol mit
eren lauhte Hamet vō
Duſtondene vnt der thu
mig von arabeie atirill
ab ſemilene vnd Kanlēi
mit vnduhant ſi dreie
ſcundillen neren niht
verſmahet e ſi anc her
ren nēxe ſt ner dem all
mmſten wol tzenahet
Der thumin Touſtone
von Ladunbādene die
man alle throne vō
Duſ wol von rutedeih
em preme in Ilzaſme
vil vnduhtlichen tra
tzende ir neten e vier
und zuainzich vnd
ſolt ich dz ir nymer ſē
der ſattende Der thu
mihime Iamſouſe tzei
Iſthymoner nas ichend
die man do tzab artou
ſe ſtanc dū nas allez
ſus tzeſtichende ſi ſint
eu tzar tzenant der vn

O Fortūe Fortūa
Cur non es omnibus una?
R. Si eſſem omnibus una
Non vocarer Fortūa.

benemet · si vnit mit ir
ellen all vñ nath tgelenth
er mus erthemmet · O er
in der maisten thientikhe
was bei disen allen · n pri
se tgintel sentikx · si true
tgen die vil tieffe thumi
nillen · zem allex minsti
zuniez thumige reicht · di
si beswungen leten mit
streite in ir tgemilt vil di
enstieuic · etleuter mich
el mere · so bezzentum so
mankike · an pris an wird
an ere · lyten si tgenuth
et alse sankike · set n te
ter eide man nemende ·
ze plenantz auf der haide
des den pris was al dz ge
zemende · etleikx thu
mige vnz · let an sich er
twungen · der ander mit
Turmie · let anderhalp
al sollen pris erzuntzen ·
so dz si alle man in der
wide · dz si der vil vntñ
demen nu ze nemen an
der tgrede · Vonkoutasit
der ñeise · nie yn nit he
tgelende · er windithaut
ze preise · seit nath niemē
rat hie die lebende · hat
zet n alle bitaue wider
senden · ze Thasme sei tge
spuchen am Turnay der
sull die thantikhen pfen
den · An tgride Scaudil
len · vnt dz sol man besitz
wen · die sich dz thummen
bezillen · mit der rathsten
wide vil vnuerdonnen ·
dz tgeit vns Luzenthalle
pris vnd ere · nem fame
nem n einen so letten die
andern immermer mit
sere · Vnd wen sich die
thlaigende · mit der vnsel
den zichte · vnd vns n an
zen tuigende der vnt ner
bunden alle · mit der slih
te · Swellen des den man
hait sein da steuret · an
in der pris tgeuellet der
wirt von vns ze thumse
lyt tgetzuert Vnd ze
einem tzuntzen ware · dz
si sich beraten · vnt dz
zu offenbare · alle die sin
sten namen thummen lat
ten · die me mit starke
wurden uberwunden ·
den mit garden wlige
mut von allen neiden
willig finden Vñ uns
auch mit der willen · di
du nun tgerne · der nit

x scaundillen · die ygote
nnun si des hohe werde·
manigfer wnde vnd opf
hohe lobende · ir hertze sten
demeiche wunden allen
sorgfe uber obende · Ex
mochte nu bestunder · die
reichait all erdenklichen ·
der zimme nehen wun
der · ir iesl leuber wol
de sich mht threnklichen ·
ob ex dt mcht der hochste
wer gebluemet · deu Isdha
tze gfeuel m allen gfeluke
maltes nex dt mu nnut
gezuemet · Noch deu sel
ben mex · sich langte nu
ten helnde · dem werden w
debex · der sich von misse
wend ic mas dex sielnde ·
dtz si m m dreizzich tauē
rasten mcht ysenaden · yg
to:ste ygem emer pise sus
chunde dex werde vmvir
duchait verfmaden · Sei
wnde mcht vesslaffen · sih
chunde bei dex erde · snu
si die fuezze ie trasfen · dex
hohe stim dex mlkdke sey
bergende · mit den sich chun
de si ygem lusten swmgfe ·
fexafiz dex vche von dem
hor ich dt wnde sugen sm

ygen uber alle haidenstih
texte · von semex chndes
tugende · von dex ygeozic
vexte · nus m vnchunt
scaundillen tugende · ex
nus auch ir mit namen
vnbenemet · dann von
den sternnarten · den nus
ex auch mit namen vn
erchemet · Iedoch so pfla
ge ex mmme · deu chum
ygnm albaxse · leip lant
vnd all ir sme · bet si ver
selt deu ygar vnlose · alsus
ygenant so nas ir nam ze
teute · m haidenisther spra
che ex sei dtz kyet trecge
werde leute · Oeu ander
axbidele · dex name sich
yglosnet · nach lieber dann
die sele · ex manet vil leih
te deu die yeugen znet ·
ei mtz han ich hie auf m
exzeuget · kyet von prouē
tzale alsus an semex auē
teux mcht leuget · Oes
snt mx die wol ichende ·
dex mmme snt bethorn
de · ich hmz vil dikke sehē
de · dtz sich durch weibes
mmme man erbownde ·
vnd wex darumbe sich d
exnegende · vil manich

wol badrich sah niemals sorgen brech
Mathias Ernst Haselbach ff 1657 bis 1686

tausent sele die sint durch
weibes minne helle pfle
gende. Heusst die baide
durch minn in hertzen
tragen. mit lieb an vnd
schaide. dz si des offenlei
chen wol genugen. dz
venus duo pallas die gott
inne. fur der aller wnde
wolten si nicht enbern sei
ner minne. In hertzen
lieb verslozzen. dz spricht
in teutschen Claudite m
tiren vnuerdrozzen. mi
ten in die also hiez den dra
te. die nus nu noch auch
der selben tranen ichende
dz thunde nicht gehelfen.
vnd nus ir aller trene
stat ubersehende. Daz tet
in nicht vnstete. wann
das er zuriten suchte. ei
terleichen tete. durch dz
sein werden minne also
gerichte die wolt er nuz
zich nemen nicht verligē
de. er sucht auenteure
vnd nuet sich nu tem
auenteure vrtende. Do
reit er zu Scundillen. re
chlaubaft vnd ir iungen
de. vil die ir taugen wil
len. nant man im stax

vnd swer dz beste wer
mügende. ze Turnay ob
der e nicht wund gelet
et. mit ritterleicher tete
der wurd auf chumpes
tum alsus gesetzet. zet-
und wz si preis erwer
ben. an man haut heten
alle. ir tag vil vnuer
dozzen. vnt zemem Tur
nay wolte sein mit
schalle. die sumsundzmū
tzig wurden in benemet
ir namen vnd ir reithe
dz er si vnuergezzen tru
ge erkennet. O man
in rechte tusende. nus
allez ir gesuezte. wie si
den preis beraiten. von
chunde nun in schimpf
vnd auch in hezze. er duh
nu ich bin auch durch
recht beschende. ob schilt
vnd minne mit chreme
wnde sein da ichende.
Waz tauit mu und gelen
get. vil slizze fraw name
semez manhaut benget-
serafiz er fur dihin all
ame. Isthy nouez gem
stuba sus redende. was
du bist serafizze mit dise
mer alrerst preis auf le

ich lieb die langen
und gerungen
zehlag auch nicht
ab mit ungestumen
ringen
und were das ge-
sänger orden
so were ich lange
ein münich auch
worden

Ferdinand
Comte de
Bevlaijmont
& Hay anno 1661

denn Ou haudemm
ir wnde · ſagt von m
lop reithe · m tranktch ſei
manleich ghede · er fiur
al am zm allen ſunderlei
chen · lange wr ir reite gei
ſtende · ob ieman ſemer
frowen diemen wolt m
utterlether hende · Mit
troſt ſo mit ſtreite · ze roſſen
ſo ze fliezzen · in eng oder
an der weite · Swer die
magt Scundillen ghrüzze ·
mit ritterſthaft wil den
fiur ich dir ze hauſe · bin
ich der Sigeloſe ſi geſtcht
mich nmmmer m ir lande
chlouſe · We ich dort Si
ges erlamende · diz eu deu
thlar an ſehe · des wuud
ich mich ſo ſthamende · diz
mir tauſentualter wnrs
geſthehe · dnn ob men
pirus alhie wn eu reidr

Ciuit Hildebrandt
Von Rossingk.
1653 Dnmo junij

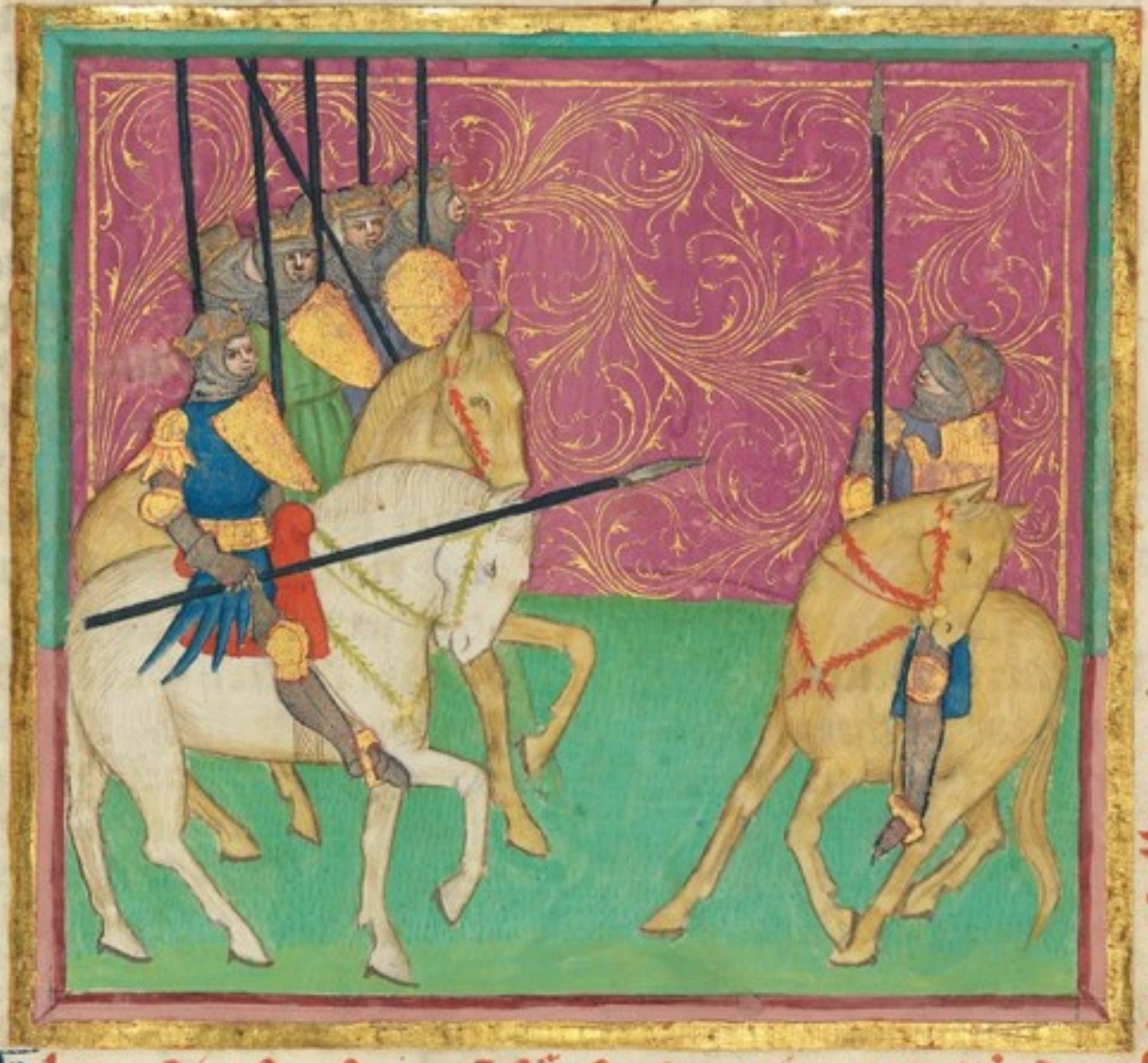

Scundillen

Hie twstirt ſcnaft; gegē fünfundzwnnzig ritti durch

j · 6 · H · 0 · 4 ·

Voll Hatlo Zehn.

bet dem chuniſ von antſchō
we zelt re die fluſt ob die
mēm laſhatt vnbet---:
Oes was auch er der ſtau
le ſwer dz von im erhorte
ze hoher freuden tāle hete
ſt den fiunt der in doch ſtor
te der eren vil re chamer
nus ſo vēzze der ſtem im
mulahpnte dz er die erſtēn
tyoſte im ie beſēzze Die
ſtumf vnd auch die zmam
tzig die ſcaundillen batte
all beſunder amtzich mit
ten ſi mit tyoſte ſtem im
ſtenatten ettleich ſo mit
ſweiten hatſchen keulen
ie nach dem ſite re land
ſwie ſi von kāmpfē ſolten
tragen keulen Er was
ie der geſtigende dz zil be
ſtunde nahen Swer ſich
zem Turnay witzende
wolte ſem dueth mime
ſtelt empfalen vnt alle
die dtzu mit bete hor:te
vnt dte zu chunige ſurſ
ten die ſtecht man zagen
dtv an allen o:ten Mit
ſtcherhaut betwungen si
nitti ſcaundillen geſtagt
als geſtungen dtz ſi re di
enten immer nach re wil
len an re gepr ſi ſolten
ſem die zehende re lande
vnd all re manthe von
re hant ze lehen ſem die
tehende Ze hant ſtch des
beſtehende was dri wil
vēſtummen dtz ſi ze dienſ
te lebende dem helde nēm
mam ſi wolt im ſtumē
dtz er mer re herre vnd ſi
ſem fiame von zazamath
des chunniges vid azza
gouch dtz dritte mis ant
ſthome Wz wunders
than dri mime dtz er
die grozzen ere re flugt
ze pris ſtewinne an di
ſem auſ me ſtenan die
there dri mime mit dr
liche ze hertzen lautet do
flugt er ander wnde den
von re tugenden weite
mart ſtebrantet Alba
roſe claudiue wurden
abgeweiſet vnd barbi
del dri dritte wizzet w
der man ſo nicht ſtepriet
ſet an milt an elen an
auſnemender tugende
ſem er mer vermichtet
do mart vntat verdēchet
mit hoher tugende Sa
tugende hoch ſtemezzen

193.

den menen di gleich
et · alsus hat er beſezzen ·
des dienzich werlte nēn
wol gerichet · die alle
chriſten uiden haiden
nēren · nu ſeht ab mich
benemet der wnde ſei
bei allen wnderbē · h-
Dein chriſt von hayde
nen · zelt man in ſemē
leide · ich wils euch kond
wnen · durch daz er wa
re traftende nath dem
weibe · iſt baider der den
in zer werlde baren · ſo
trafter auch zwey herre
vnd auer zwey daz ſi vō
baiden wuren · Von ri
ſten vnd von haiden · der
baider bedeutnuſſe · hab
in ſus vnderſtanden · des
gleicht im gerichalp main
ger ſprache zuneſte · der
ſint in mineē dienſtich
vnderteniich · trauten ar
mute ſint baiden · er vñ
ſeunditte gar cuith-

Talſemes-
ſteunt chla
gent hie · di
von Sygoun
niht ab lie-
ber trewen

vnt der eren · was nu
nicht ein chlaine · die Iſchi
nouer nu chieren · gein
der haidenin begunde
allaine · durch den mē
re vnt durch den ritter
raten · der di zem plinn
zole von kundrien an
freuden wart verſchro
ten · Ob der nu var m
haule · des het ſi wor ge
zimgen · ich wet der freu
den gaule · wolt mres den
auenteure ans ende prī
gen · als ſi mir den magt
ſeunditten · genomen
hat von unſr Sygoun ze
nemen auz truen hab
nemen willen · Swie
ſi hie reiten · dort haidē
hie chriſten · Sygoumen
ze chamen zeiten · di me
nan chunde benemen
mit chamen liſten · ez nē
ze bete flehen der ſtraſſe
chlaige mē ſi lebende la
ge nēr ze machen vnd
ir ſlaffen · Do ſi der tre
wenreiche · nicht chlaige
macht erwenden · den auh
an chlaigeleiche · nimmen
fluſt an freuden chunde
pfenden · dem muet ſein

S. Bartholomäi
Mariae Heimgesuch
Dedic. Ecc. S. Thomae
25. Junii 1568.

chlagende reine hie mit
genalden · er ramde chla
ge fliesen do mueſt er ne
wer chlagt alererſte mal
den · Ich mam der Iſtpi
ſtanen · mit tode chiande
fliesen · ſamtzoiſen ale
manen · wart nie fluſt
bechant die er da chieſē
muſt ſeit Iytuvel micht
chund endriezzen · er wēr
re ſtugende techende der
all dēu werlt an ſelden
muſt genezzen Er was
doch ſtunderlosen · mit wur
hait ane triesen · ſeit dz
durch miete chosen · zu im
der engel von hymel kū
de fliehen · so bet er ir die
wilde vnſamſt genezzē ·
durch gnaden nach durch
liebe · ob ie dz wer gem
halten taul verjezzen —

Sus ſie kundiete · hete
braicht deu mēre · den
rome ſulſtes ſeele · du
rich dz obet genenden
mochte ie ſmēre · kundiet
en mus ir chlagt zeherzē
luſtende · vnd amfortas
ir bruder chlagte mus ſi
an freuden vngeſitten
de · Ir witzen dz ge

rechte · gein hymeliſchē
eren · zer werlde gar der
ſlechte · ſwer man ſolte
preis mit tugenden me
ten · der dinge was kurt
ein ſtam der berende · mit
manhait durch die mm
ne e dz im Iſtpoyſtanē
mis todes werende · Kun
dreie ſich ym troſte · an
im der ſelben mere · dz
er von chlagt erloſte · sem
herzenliches chymt dis
wunnecliche · vnd oſter
tages lieht dz freude
berende · ſunder chlagte di
gnotzen mere ſi dreizzich
lande wnde werende —

Kondywiramurs deu
mēre · thumd ſi nicht ver
ſwigen · swie nahen ſie
doch ime · ich mam dz
parcifal ſi muſte ſteigen ·
an freude dz er verlō
den ſtuol ſo leihte · swer
im ſunden wone bet als
er ſem gnezze wund im
ſtichte · Do en fluchten wī
kreien · wie im des gneze
mende · dz er dannoch
den tavelrunden nus dt
mit im nemende · des tē
me ob allen fluchten mut

Sebastian Leyser Dr. Bartholomäi
Anno 1619 d. 5 April

erzauget·exempel abgeta
liget mart ez vm m des
ist ir preis genaiget/ S
welh furste nach dz bild·
an selx ber manfilaten·
dz er sich freuden wilde·
machte durch semes bru
der weip die toten·vnt
sich der werde braide wol
ten anen·der truwe zelo
ben werde sum dise fur
ten braide durch Ischoysta
nen· S t saiften Gurne
mantzen·den si vil wol
bechainden·der trenen al
so gantzen·das si ir chlag
von dinen tugentē mā
den· S i manten des ex
messe wol den mēre·ob
semes werden chmdes kīt
vnd er bechant S ygonīn
chlaise swēre· E z; ms
auch im vmore·swer m
sem chlaise mere·sem
chlag hiez hertzen tore·
ob sem mantleich muet
niht widerkerte·laut
sem hertz sich mochte hā
gespalten·mē sem kunst
del stete m so manleich
em hertzen niht behaltē·
O er tochter sem lutzē·
mart em smutē der mē

re·deu wolte mi niht laz
zen·ir heerze gelouben
daz im also nēre·ich be
chande sem antlutze wol
gestellet· S vie hant ez
mer verbluchen ich muz
m sehen des mart dt mit
entwellet· K undrege
nus ingelaite·vor allē
templaisen·vil grozzer
reichaite·sluten disen
sumse auf die nasen·ich
main ir trenen reichen
hertzen name·auf stētig
chait verstigelt adamas
vil gar gelēich dem stai
ne· E igenen mart
erchennet·dz gesinde
von kundrien·die weil
ir chlag ze tormet·mus
von recht si chunde sich
doch sceiden·ge vntuit vn
mus mit zuchten geben
de·skarpfe vnd antwurte
n tobeleicher chlaise du
rch set nicht lebende·
S ibestund sich meten·
der zucht mit wortē stie
zen·dem vater ere bie
ten· Got aller himel sch
er dich gruzzen·sol wer
der vater daz dann ich
empfahen·dich zerechte

Johan Blaz: Robylka von Pösn
1 Dirby Hiesz 85 Kr.

n der zeit komen Talfenes fremt auch ze der linde·

Infima plagen pfünt:
summa repente riunt. Tout pour Ma
Fin dans ce M
Mais qui est ce
Zacharias Starzer
J.C. fm: S. te
M·DC·XVII.
Mens Julio
Christ Lackner

chumme als ob mir witze lēg
dem herzen nahen · Sie
her ab zer erden · durch me
nien chomen ander · von
dem toten werden · wēr m
semen besten ezen alexan
der · ze chriechen vngt vnt
ze Mazedone · sein haubt
auz ne stozzen het sī niht
gelan vmb alle seine kō
ne · Den chlage ir nam
gesichte · daz sī nicht wol
erthawide · kundet sī berich
te · do sī regleichs di nicht
bestunden mande · sī vmbe
sweif den werden gotes ez
welten die zēher der fliezē
ougen ab wen di gar
beliben die vngezelten ·
Aller hande menigfe ·
bis andrunnd empfungfe ·
vnd mir freuden senigfe ·
zem drutten male
men amuanch began
gen · werd also daz wir
vor gote besthonen · Isthw
nachtulander pīn Isthoy
stan mem mütterleibe
stonen · Alerste ich mich
sich nimen · von bruder
manfilotten dem edeln
fursten nimen · naut sei
manleich chraft also ver ·

stnūten · nimm bei der
manhaut wnt ie gewoz
zen trewe · daz wart hie
wol erzaiget hier must
seigen him von chlagen
der treue · Da anfilet der
reichr · der treuen gewor ge ·
horet · dem bruder laith
geleichr · namen het alsus
ir chraft ermordet · vil
langer zeit dem leben e
gar verborgen · daz gesich
ah m all geleichr dinn
Sygoun gestunt vor di
sen sorgen · Wie lanff
he ligen werte · der witz
al vnuerstentich · nahm
do den chraft begerte ·
daz ir der iamer den hm
tet vnbendich · vnt den
gehugde bruch den hant
der treue · leip leben sus
gewahen wort in vn ·
macht daz chunit vō gā
zer treue · Unt swie den
treue lukken · hat gein
emem halme · so chan
den chraft tukken · der
vnchraft also daz sī mit
galme · auzerhalp dem
herzen erschamet · sint
sich treue nicht duchelt
da gesigt vnchraft der

Spes mea christus
Deus Adam.
Christoph

Ich Johannes Ludwig
36 Martij Ao
36 4 6

Ich Conradin der Zeit
Lin mein Eigenhändig
Caspar Ludwig Hochfürstlich Brandenburg
Bayreuthischer in Preußen
Rath
Königsberg den 24 Feb: Ao 1645.

Angelangt wohl Edler Veste
Hochgelahrter Vorsichtiger insonders
Hochgeehrter Herr Doctor
Mein Dienst
Hochgeehrter Herr
Ihr ewig Dr. 15 Martij
1646.

Deus, et Deus
Julius Fridericus
Buccelleni Liber
Baro de Reichenberg
Anno 1657 in Hungaria

ez wirt vil gerumet--
O nr du trewen trautewi
wie han ich sus gesprzo
chen·an dem trew als
uberlaute·Sygoun mtz
han ich an dir gezuchē·
hie wer ewr aller trewe
gruntz namm deme·nach
stumfter wold ich stezben
dann ich dich liez in sus
getanem stheme·Ecī
hertz mus verstamet·vñ
in der thlatt erstozben·
mit tamer so verzamet·
dtz ez belaib vor tamer
vnterdrben·gewonh
ait ie nach sterker dmm
natouze·dtz merkent
die gethosten nach mer
dtn von art ein vnlt
tzebouze·Do st ze thref
ten thamen·nach grieff
in tamer nahen·die fruht
des utmen stmen·thmid
wndrichleichen nol empfa
hen·den veten vnt den hoch
tzelchten vreisen·von Gu
hartz den fursten vñ sem
thmt dru must dru vrzl
de preisen·Durch thlar
hait vnt durch tugen
de·durch manitze edel
wnde·die st bet in nr ui

gende·dru auentewr be
gert hie nach der gnde·
ich still nr lop gein frew
den nu nicht mezzen--
namm st wil twuten mez
ten vnd mtz allez frew
den hie vergezzen·Do
st alhie verrichten·sich
gar ze lebenden suchen·
Sygoun sich do pflichten·
begunde die st dahten gar
vrsuchen·durch nr kla
ge die wurden mit nr kla
gende die st dt molten tzo
sten den must st lange tst
nu sem dru sagende·Ie
doch st nicht enliezzen·do
st mit thlatt vredobren--
kar begund entfliezzen·
dru weisen wort dru Salo
monen lobten·ob er st al
so sth on gesprochen hē
te·dtz half an nr ze mh
te sus gantlicht het dru
thlatte al dar mit stete·
Gurnemantz lantze·nr
red auch nicht enthiel
ten·kundrei an vnder
lazze·vnd atanfilar gei
nr vil zornes wielten--
flehen dzo dtz nutz st al
tzeleiche·Si spruch wolt
nr mich toten so nemt

mir den ſtürſten lones reit
ter. Daz ich m nicht mer
ſchende. ſei mit hertzen
thlaffende. ſo ſeit ir ſchuld
reichende. fur mich ze ger
vnd ſtarche buezze traffe
de. vntz ich an einer ſchul
de ob m erſtarbe. daz han
ich mir fur ſunde ze buz
n beichte genomen als
ich da wonde. Recht alſo
lat mich werben. ich tra
ge die mein ſchulde.
gen gar fur ſein ſterbe.
darumb ich thlaffenden
buz vmb in ſo dulde. vñ
ner des nicht er bet ſein
trew erworben. ob er em
halden wære vil werde
ſolden ſein vmb in erſtor
ben. Da nam wolf in wur
fen mantel. mit chorder
wol gefuttert. da von
im lones mantel. vnd
leibes fluſt ze freuden iſt
geſendet. weibes lop vñ
ritterleichen ere. nus
won im gehoret des ſein
geleiche wirt nimmer
mere. Non recht ich
bin verramet. der thla
fe vor in allen. er wart
auch mir gemamet.

ſo daz ich im ze hertzen
nus geuallen. daz er al
ler werde wol enbern de
nus vnd wolte beleiben.
ich wurd m dann allai
ne nimmewerende. Do
ſprach hint der weiſe. du
biſt auch des geſlechtes.
erworben in ſolhem prei
ſe. die mc brechen wolte
nicht ir rechtes. touſent
turne wurden e gebrech
en. dann wort von deme
munde deu du ſo veſtig
leichen haſt geſprochen.
Und ich wolt e ſterben.
dann ich dir wolde wer
den. ſwaz wir auf erde
werben. daz muz iedoch
ze iungſt der tot verer
den. iedoch machtu die
thlaff em taul wol maz
zen. daz du ſer gar ver
meideſt mein hymt des
wil ich dich niht haizze
lazzen. Ich bin gar
vernoigene. mith dem
iedoch m laiden. ſam ih
mit prieſter ſegene. v
alhie von deinem grabe
geſchaiden. nicht wann
ems wil ich dich biten
mere. daz du dir lazzeſt

lonen em munſter wēh
nach demes hertzen lere-
Wult du em chlaſter
reiche · bürge oder klau
ſe · dz wiret dir chostēn
leithe · ze kattelaungen
oder ze vnſerm hauſe ·
Si ſprach des wil ich dih
wol ſem deu werde -
als ich mich des bedenke
in welher aht des mein
will iſt gerende · Kun
dreic laſurſire · huch
ſich dannen driute · vnt
tom herwider ſthyre · ſi
bracht dz ſi wol die na
ht mit rate · beliben ſun
der dirh in dirre wuſte ·
ez wiret in diſem walde
tedoch erboten ſelten de
hemem tgaſte · Von u
ter vnd wolk thmde · ich
maine Guvnemantzē ·
vermiten nicht deu lm
de · wart ſi gienugen dar
auf mit thlagē der tgan
tzch · ſeht mit ſyrgon
nucken lauch ſei thla
gende · nach ihrozzer klag
deu lmde wuſ deu naht
dauon in bauden trugen
dz · Hazze thuſt in dik
tze · ſo miunt ſo mi die

hende · ze tgot mit manig
tem blikthe · des pflantze
deu ramc ſüezze ſtrudē
ſwende · des thunde ſey
der nuter me tgetrogten ·
vntz in iamer ſtuntzen
ertſtuf do wiret ſem kla
tgē emeu der hochſten ·
One floritſchantze · wi
di dem hant mit tyoſte ·
ſthilte brath vil tgantze ·
vie dich der pawē florte
reither thoſtē · vie du im
darnath hulfe ſemer ezē ·
vie duurh die Galvotten
man duth thunde ob allē
furſten merten · Der kla
tge ſt ane mazze · m da na
men ſtunder baude · dem
theuſth wert bratze · vil
wenig widerbrachte tgā
tzer thlaide · Si ſprath o
ne ſol ich dich nimmer
mere · tgeſehen wnduth
leithen als ich duth ſtih
exnezten prys vnd eze ·
Ul ſelichleichen wende ·
nus hie deu magt ſyrgou
ne · nimm ſi die werle ſpn
wende · ſich nus der thlatge
dz lert ſi tutgende loune
alle die werle vnd iemā
ter ir meſende · nus ſo bet

1673

ſt nunc darnach nnd ſi
wz chlagte den vngen ſẽ
de. Den nacht hie nam
em ende. die vogel do nicht
wolden durch ieneus ſie
den lende nicht lazen
wann ſi ſyfoumen als ſi
ſolden. des nutt von dire
fraudeloſen diete. ſy enom
mit vil chlamme nöder in
bretzen nach manigen die
te. Sy muſten di beleibẽ
vntz auf den dritten mor
gen kunde ſie dazu ter
ten. wolt ab den vil manne
ſtig der ſorgen. nus dizent
wil ſtaete vil arbute
wol ſtaz vorhten leiden
ir trage grab gen ſelden
in die lant. Nu huebe
ſich aber nitnien. und
thlagen chemetzen. do
ſi die tir uſſe namen
tri emen toten leibe nu
ſtan lazen. durch daz ki
dnen here mit ſchum
den. Swaz ſi zem ſlunge
le tet des wart ſi hulde al
bie ſtem nie ſtunden.
Mit diuze maere ſtila
gende. wie ſi daz thunde
uren. vnd wie ſi mit
ir tragende. nus die nöt

des bat ſi ſyfoun mit
treuren. ir vater vnt die
andern all dunkchen. mit
wnderhleichem ſtruzze.
dn. mit getan vil ſuzi
an allez wunbten. Ez
merleichen teuten. vnd
trauerichleicher ſthaiden.
han ich von lutzel leutẽ
me vernomen ſi funn
hm mit lauten. Syfoun
wil auch bei freuden nit
beleiben. ir lamers thla
ge die alten began ſi a
uer an die niwe trubẽ.
Kundrie ſa lraute.
vor den Templeiſen. vit
tens ane arbute. unn
ſi liehten fus lauffe mit
ſinnen. ſi wolte amm
ze Gahenis nicht comin
den. da man die maſſ
lnzzen. ſunder ſtuende
ſtunden ſolte vnden.
en iungen vnguſtmet.
den nimm. in bunden trau
re. der ſi trueg beſchlo
met. den zoubt ſi bunden
all vnd vnuzlichue. re
doch unkunnen name
nus ir gyfluhtet. ſun
der mannes trauten ze
eyſen haiz beraan ſey

1

des vernichtet· Ich nem
ſt doch vngerne· in ſpott
durch gröz̄ re tzerne· ob
ich vnſuge leine· den
ſol ſt doch vermeiden du
ruh die rene· dz ſi von
hertzen mus den bude
chlaffende· re bruder nor
ſyndonnen vnd amfor
tus die nath ſi mit in
traffende Ob amfortus
verbere· dz er die chlage
den ſelde· ſine vil ſtnies
chumbes nöte· et lie ſi
tacite vngern in ſolhe
ſtucke· vnd warumbe wo
lſtvoren mocht man ſtv
rure· den mit mit in ze
luden den chlagt mit ſta
ten tremen vnuerhoue·
Tunkfirmen vnd alle
tgeſinde· die werden vnt
die beſten· ſyndonnen
chlage ſvnde· vnden
nemen den vil ſtch chla
ge meſten· in ſpuach al
le berge ze wuſten muze·
re gröz̄ re lenge re höhe
e dz vnd ienen tamete
chum tgebuzen· Am
ſortus der chluge· ſpuh
ni bis muz werde· e
ner lxt geſtugt· der bm

ich durch liebe an dich
nu gerende· den fürſten
laz in emen ſarch bega
ben· dz er dich maiſt ed
le alſo von lebene dinuge
nicht ſo nahen· Wil du
dich ſelber toten· ſo vnt
den ſchulde meine· du nu
eſt doch lebn mit noten·
den ſarch tu auf die nö
he ode were· mich vnt
dich vnd in la hie mit
einen· mit wuchat der tz
zen chund man den tach do
vol techten e; geſthah
vil dikche· vnd mht zemē
male· dz diſe tamet ſth
rikche· bei der luden ſtucht
von dem Grale· amfortus
vnt all ſem nat geſinde·
vnd aller mauſte durch
dz ob im dz nach ſtür
ſelden vnde· Do er ſteh
iſt vil begerde· der ſtund
in tgar betrauget· em klāz
in ſicud iſt werde· ober
von ienen vund all di
geſuntet· ſwem er wellen
nold tgen bruhume· zem
ſe durch viſſthe ſthowen
ſo wtt er zu der luden ze
labreie· Durch dz mā
an die ſtatte· zem tempel

arnach kom anfortus vñ wolt den toten beſarchen :-

maistic worchte · so edel
vnd so rame · Sygoun ge
wan vil dester immer
worchte · durch diz der sel
ben stame chraft ze sther
ben · dr lach vnd sundt
mente edel chan von edel
nicht verderben · O we
diz sich geluklihe · nicht
bandenthalb let vnden ·
vnd hohes selden stuklihe ·
diz parsifal ze werle kom
ze linden · ie mitten als
auch amfortas di mēre ·
der chan sich wol ertzei
gen mit ritterschefte semer
grozzen swēre · Und sei
ner ameren binder · sus
wart in sorgen laste · re
chts drew ach lauder ez wil
die freud in drien nach
lengen wiste · diz si vor di
sem troste sint gefreiet ·
den eine flust des grales
machte herzen lāut al
sus gedreit · O es edelē
werden mannes · man
hait latīch ze fluste · des
muoten freuden pannes ·
all die sine walten vnd
bruste · vnd parsifal vnd
ameye den erthande · swi ·
vil er chumige vnd flurste
bet wunch aiz manige
reiche re sande · G rō;
vngeluklihe · bechand am
fortas all quelnde · mā
sih wats gar geluklihe · von
m vnverdient stelnde · do
parsifal also die straf al
so vermeiden · m zunige
luklihe wolte diz chund
in siechait an der wun
den sneiden · D er dā
all der smerze · den er do
was der dolnde · parsifalu
herze · was auch mit la ·
mer vil der trewen holu
de · der driet flust den mk
vil herze swēre · doch was
re chlaff em mazze gem
der syōnen als ēz em
nicht mēre · O ez mas;e
herzen ligende · re lant
gar ane mazze · des tōs
tes sich erwigende · den
tuch die nacht ot gar
an vnderlazze · Si sprach
also uh trauf von herzē
sere · aller hērze leste diz
wnt von mir genomen
mmmetmere · Nmt
si der tōt dem leibe · ich nē
diz den sele der chlage
ich sier beleibe · Si trauf
alsem der leip die selbē

quele · Lat hear hab ich
mith alhte vrufmachen ·
du wuft m menem her
tzen ſo vil der nôt du
lêſt ez vngeraten O we
ſteunt der werlt · vō mih
vſcamliche vihent · duth
hymel vnt durch alle
menes hertzen ellende
outen dikthe vſahent ·
durch den hmel ſtîgen
ſi nath wane · wamm ſê
ben dz nure ſo vorhte
ſi dem iamer tôten a
ne · D ne wumeken dê
blikthe · demer luchtê ou
gen · die ſtozzent mr vil
ſtyrkthe · vgen dem her
tzen nahen ſundelonge ·
vnt dem nare thlare
dem hertzen nme · mit
ſtete ſint vezſlozzen dz
e mr an der buezze geit
gevimme · S em hend
auz dem ſtarthe · tuten
ſi bestunde · durth groze
liche ſtarthe · iz munt
der lagt vil dikth an ſei
nem munde · owe ſoltu
mich nicht vnubuahen ·
mit wolgestalten arm
noch durch mmie mr

gelugen nahen · O we
der weizen brune · den
wol gestalt den thlare ·
du tunt mith ſcheiden
ame · wenn ich gedenk
ſwie ſy zer thuzet na
ten · vmbe dz ſal dz vns
der braith bruhte · vehap
aller laide vns buden do
mit ſemer thunſte nahte ·
D en bam den oze gele
te · lagen ze banden ſenten ·
ſwenn ich dz gedenk
the · we dikth m dienſt
men den thriſtenth ver
ten · erlangen iſt mit
willen gnuchdrozzen ··
dz leit mr vgen dz ze
ſwen m hertzen tief ie
ſtukthet vnd beſlozzen ·
V nd greift mr vngelük
the · gefuzzet mit ſor
gen · em ſcheiden vider
drukthen · iſt mr dz laut
den abent vnt den mor
gen · den lit des leibes
müezzen iamer thrath
en · hertze munt vnt ou
gen habet immer iam
flux dz lachen · O we
ſteut der meme · wz tet
ich mem ſinne · mem

leip durch laz haut ſeme
on tzeret den dienſte
nach meiner minne daz
tih dich der do miht nie
al wende · so tih dine
buezze mit chlage fur
den ſtetten ſo miht tzeun
de · ne dem ſuezze zu
tze · ſprach den wort tze
blumet · tzaz ſunder mñ
delunge · du ſprích auch
ſelten daz du hauzet tze
rumet · du lickteſt dich
mit allen nazden ſalbe ·
du née in weiches ouge
ein maien blikh vnd
herzen ken mit thauh
en · du chanſt mein h
tze ſteten · vnd maht et
muht erſterben · chumd
tih nu lait tzeuerre ·
ſo wolt ich nach herren
laide nezten · vil edele
bole ſuzſten ſruht den
raine · iſt mir daz herz e
dorret ſo wizze daz ich mit
deſier minner minne ·
Die achzech nu de mat
de · die der auenteure pfla
tzen · den houbt werder
chlaide · ſtir manich ton
ſent ritter ſi duh manē ·

an der wide nor daz hat
der tot ze ſuret · mein kla
tzende laut daz tzuntze ·
daz iſt noch vmb duh vil
vmmah me rinet · Vor bū
dest meder chmde · hie vor
zen tzuiſelſuzzen · erwelt
al dar ze tzeſunde · alb ez die
edeln meiſten wol do maz
zen · der name hiez dettu
auentiure · berhtmet · doch
wer du allaine wor · mein
chraut der wnden hait be
nemet · Daz du der vn
tzeſtillebene · beſtunt an
den tzrale · auz freuden
den reichene · bin ich ſo
ſelden ſchulde ſunder tuu
le · nuin anders meine
duh der ſelde eranute · den
mein lip der chlage vnt
den tzemute ſich darun
tzemute · Des kuthant
louter ſuezze · ſo thenſtbe
me vil raine · du duh
der engel tzuzze · beten
zu dem kuol erwelt all
aine · tzedanken tih ze mein
minne hat duhs erwen
det · Durh daz bin ich wo
ſelden ze diere welt
an ſelikhait tzepfendet ·

O Isthyonahtulander
vnser hoch gheslẽchte alle
edeleu diet deu ander me
vogel tyren visthen nim
mer mẽchte wol thlagen
ob diz allez menschen wẽ
ren vnt deme tugende
erthanden stim si wẽren
auch hie die thlagelẽren
Freude mi bis wilde dẽ
tieren vnt dem müte
thlage lait zwisptlde dih
darmecla mith mit ouz
der hute tamer zymber
hous in mine hertzen
swaz ich ie sicud empfien
ge diz neid ein wider
methsel mi mit smertz
en Mit hertz vnd au
gen lat sicuden euch be
lanigen reine slunderlou
gen hab euch in ir stirk
dic gar genanigen ani
nen sei euer slaffen klatz
enel lachen mit disem
houetgesinde muzzet re
en lange neile machen
Mein sicud deu aller höh
ste lat an deinem leibe
ich bin deu vnerlöste nã
et gedient me chint magt
nöth meide als dem süezze
tugend mir vil armen
du diz so muz von sthul
den dem tot vor allem
iamer mich erbarmen
Wact mir ie sceid ise
niezzen mit maie beim
der hüte des ist mir hie
vergezzen nimt ich leb
in thlagelcichem müte
meim besten zeit leit hie
an dir verdezbet mein
tertẽgleich vnume der
bin ich laider gar an dir
erstorbet Swenn dich
mein auz erbluhte diz
hertz in sus gedarhte
mit sicudenreicher tukh
te die mein auge ab dir
dem hertzen braehte hei
nreder leip solde wir le
ben lange der vnsch
mir ist enzukket ich ger
nu nicht vatm iamer
mit getmutige Du eu
flust leben demes hat
sicuden nicht entsetzet
Vnc des hohen zemes
ich bin des hie auf erden
vnergetzet dem vrlorp
gab mir laut dem thom
wunne dem gruz mir
sicud entzunte diu mer

Non sibi sed tibi genitum se crede viator

mein maie vnd ich dem
summer summe. Si stusse
wunders ane. nu tvvm
gent mich ir gedankike
e nus ich in dem vnme
dz ich mer an freuden
den thrunkike. alle: freu
den thrunkih empfind ich
erste. des nuz mein thlagt
den alte den newe sein
den hohste. vnt den hes
te. Hur aller thlagte
nöher. iget mir dz eine
vrue. vnd iget dem bet
ten töher. pitterkait
dann aller dheine ner
re. dz du die minne mer
al vnder schilte. nedien
test vvndichleichen dir
vnde onh sie vvndkait
krankte. Freud in aller
stunde. lat von mir ge
traket. wanes kranze vñ
de. nasde minnesamer
ait mir ichaulet. vor
mir sei sie aller wilde
minne. wenn ich ie ge
dankike die sint nu ir
vermaut aus meine sin
ne. Ich vnmachtigklam
der. ich bin dir minne
gelende. für alle süsten
ander. vnd thunkte die
auf erde sint nu lekende.
die mein minne treuten
vnterkeuse. für deinen
lerp den werden sivie klā
es mir dch irkket an freu
den streue. O freunt dz
deines sele. ze rechte nu
thunt nere. den meines
herzen quele. vnd mei
nes leibes vierlestich sne
re. ich han di für dz sz
vil leicht benamte. sich
mächten sinse thlucken
des wameres dz ich den
sus vm vermte. Ka
thelaung vnd Crasmil
de. den sein wir bauden
verre. ir lait vnt ma
nger wilde. der ich di
vns em sivne vnt du
em herre. die sint an vs
vnmusset alss tresse. ob
ich engel werde dz ich den
lait nicht hallxentail be
rasse. In disen mun
igen sorgen. mit iamer
gar vermeren. muz ich
vil armen morgen. m
dare nöte leib vnd le
bes domen. mit mir
ie freuden licht von die

betaugende·dz ist ein tro
wen trübe immermer die
vnxe von mir tagende·

Ze Sygounen chlagetkümt pmasal in mage

Vf dnxr chlagt swéxe·
do dunkte her die wil
de·ein ritter chystelé
re·gezimmt wol ver
nassent vnder sthil
de·Isthyonathulan
der nach geleubte-
n cuttels wat ge
mezen all sein ty
ost nns du lotes wi
the·Oen helt reich
er thuste·tagte lyden
mme·vnd gnal es ri
den fluste·zallez zeit of
pns nach dem gewime·
wat er vnd mns pasmal
gemeinet·sein swert in
manigen landen mah
te in den ritter vor er
chomet·Oen suezen
mht ceu chlagt·von
chlagebladen malen·
erhande mht für mze·
den vil luden blen an·
nsalm·lat verwandelt
mtz in allez stunde·da
von Sygoun in mmen

thmt nicht gahens hie
nu wol erthemen thun
de·Auch was er mit ge
reute·geerten lange wil
de·dz er nicht wol ze reu
te·chunde reden semer
sprache bilde·wan dz
in mut in chlatte der vil
suezen·dz lept in mm
heihleuhen die theusth
en die werden do gruz
zen·Got mim euch
stone mme·mz setur
lie chlagende·in dnx
wild so alme möcht ih
dz mit eu hie sein der
traugende·dz mem
tzelf eu tröstes than ge
bieten·solh den leip
di nuzzen do wil ich
mich in ewern dienste
meten·Oen eochter
zoghme·antwuten
in hergunde·ez wundt
meme sinne·ob dem
stmme ge dz cuttels
mmde·der mut so zu
nem stme ist wol ze siz
zet·dm aublikh dem
zuuge stm Isthyonath
tulander mith gruzzet·
Das bud em ritter euh

Hie kümt parzifal zerlinden zem andern mal:-

leide· den stat ir mol
stelaich· aber blikh der
freude wende· durch
elliu wip tut mith an
freuden wite· vnt dar
all eine freud en mit
entstaige· daz mir tuet
den minnec lîch eine

leiz en liepleichen nê
ge· er mis mir mol
stricge· daz stutte mir
ein stone· an freuden
durch den nêge· saz do
nu in eine wolden ne·
ich nestelander nicht d
stelin nêne· er nu sat

luz ſtreychen luet ich ſte
rxſt den fürſten ſchülde
lere · e mẽ von mir
ſo leichte · nicht mit fri
deleichen handen · ſtem
xen der eren ſeuchte · mẽ
halp ſeut er ſich von mei
nen landen · trauget loch
vnd meines mitz bru
der · mir nam vnd auch
den fürſten er auf mir
ſtuchz vrzſen mer thã
luder · Sith er thand
m laide ſwnde · Sygfou
ne den ſtcherte · ſtem r
mumen thnde · ſith den
thlaytreuhe do mi kerte ·
Si ſprath du biſt kint
mener mumen · th mai
ne herzelauden Si erſtet
auch herzen luz dinn
die blumen · D ie nam
r ze mamze · den thuch
von antſchouen · der
wnt ze freuden paume ·
n kerze du er diu thel
hat ſtchonen · do ſiden
tochtzelotten thunde flu
eſen · duth thlaute nalt
vnd wilde thunde ſi ſuz
weiten thmuhreuthe
r thieſen · G ahmuret

lobeleichr · ſo was der holt
genemet · ſein nam tuer
elleu reiche · den chriſten
was er wol erkemet · d
ſtemun emen ſun vil liehr
ſtemalen · den nant man
durch ſein ſtone den ſüz
zen chynt den chlaren an
aſalen · D urch auente
ir mére · ſiutzen er beſtũ
de · die ſuezzen chlauſebẽ
re · ob ſi die wild al da
cht langſe ſtunde · ſtebõ
nen luet vnd wen ſi da
chlaffte · Sygfoun dem
freuden ane den rechtẽ
mére m an em ende
ſtaffte · C hyon ob allen
fiuſten · der leit hie tot
ſteuellet · des manleich
loch ſtetüften · ſich zu
utter nmmet ſteſellet ·
wir bauden ſtar louter
maget nuten · tugent
vns zoch mit tugenden
trew mit trewen vnz
wol ſtem zmamzut za
ren · F luſt vnd lohe
mmme · luet auer pau
ſalen · entzukket vor
dem ſmne · als o erbeb
te ob den bluten nalẽ ·

1603
B W h

Hollonna Bienenthallonin

1600

Vn heur sans plus

Josias de Labance

1603.

Bon mem

Essai ben balla
a chi la fortuna
suole
Jorge Hoke

wnim er ſich nu hie ſo
dv nun erthande· dz er
tzar vber:horte· swie dik
ſi in vnd ſein tgeſlechte
nande· Er chunde mir
wol diemen· auf vngc
uelſtet mimc· mit trcu
en ſtunder ſtenen· mit ſtē
te tzar an alle chrankde
ſimc· der tar ſtumſeu bin
ich hie tgeſezzen· ſwie kūk
ich bin an witzen· ſo ham
ich doch der tare micht v̄
tgezzen· Do ſprach der
milauſe· m wild aiz wil
dem ſimc· haſtu noch kla
tgeide ſtraſe· Sytgoun al
ſus mit tameis tgewm
ne· als do ich thom zu dir
n torcn weiſe· dacnach
do vatterleich ich han doch
ſtit tgenorden vil nach
eren prciſe· Do trage
ich all tgemaine· mit dir
ſwiz dir di wnret· vil
edele ſtuezzen name· wiz
ze fiir wir diz mich des
mcmen nxet· dem laut
diz iſt mein thlaiſcleuthe
rxnx· dem thlaiſe hat
ſwach txthrōuet mmer
mer all meiplcuthe txrnx·

Dem mutet vnt deu
meme· em vech iſt vn
tgeſthaiden· dem thlaige
iſt mem pēme· dem tām
ſol mich m tameis nēte
thlaiden· wie lange wil
du lebn ſo verdorben· ſolt
temen thlaig vrruaben
im bet dem thlaige mu
lange leben erworben·
Seit thlaige micht ver
ruabet· wnim diz ſi lebē
ſtrachet· vnd ſich vnkef
ten nabet· der leip dino
vnd ſime thrcuchet ma
chet· vnd fur den andn
memen thaii erſtechen·
diurch wnz lēt dann den
werder leip nach totem
leibe alſus dem leben v̄
derben· Do ſprach mohr
ich erwerben· diz leben
ſeinem leibe· ſo wolt ich
fur m ſterben· von m
noch memen werden doh
ze wcibe· vnd wil auch
maiſtleuth ſus nemen
end· mem namen tla
tgen nouten tgot ſemez
ſele vil tgar ze freuden
ſende· Helf aller mei
ner maiſe· vnd tgūlte

meines landes · ytestamẽ
ytalt auf mitte · des wic-
ten meine vorderen heres
pfandes · mir luez mein
vater mitzer nalt vnd
velder · Sicte ville bittre
zway hundert tousent
maideben herren ytelaes ·
Du ytest ich nichts me
re · von der vil reichen yfaū
de · wann alz ni ytaes ere-
chis thlester ytemeilyt; in
dem wilde stunde amych
uschuizt die wonte stul
te meine · Ischyon alstu
lander dem stunde bus;
mein sele fur die deine
Mathi hie thlaut sopit
ter · zay meinel alterech
ten · so antem eccl ritter-
lichwold in meinem nez
den dienste pflichten-
der bistie wol in dirrich
landen thone · ledent
thimitte fiusten die nach
dient wider nimm te
lone · Ser mit thate
nelle · dar rite mir ze
manne · meins hertzen
vriyentlle · ytan alien
sieden sint si ytar ze
panne · ich main also

nach meiner minne ze
werben · fur all der werl
de wunne wil ich alstus
in chlagenden tzeiten st-
ben · Oer maide chlage
de reine · ze mienen chū
de bechten · ir maigetei
chen tzeine · minnez nūt
anz ende chan vol spruech
en · ez ytesthah me vnd
ytesthaht auch minnez
mere · dar; neben nam
ytevinne vnb vinez
suchte minne solh hert-
zen sere · O spruech o
weiten sione · vnd slus
meiner fuchte · vn bor
ich wol vil stonne · an;
en biste in der kantil ve
rander zuchte · dar wil
thlaffen trouren nicht
we smaichen · sol dener
meren minne minnez
ze dienstmen ytemaile-
Du ist mein chlage
sueze · vil thuzzer dūn
den tone · swie dir freu
delen · mi ittel leuther
zeite thuchtich stiyme ·
ch dem ytevizzen des
nach wol ytedenchet ·
az ich von deme mude

mit ſtruffe all mene: ere
nint techenkliet. Gen
taewen ich dnes dyer. vnt
mcht nnm zallem ſtute-
durch ſtnames mames
lere. liet ich nimmer zun
ſte ſoltzer hute. dz mich
alſo ſelden pfunde. den
ſtral bin ich wol chlatſe
de vnd mer dz ich dem
wint mcht kumber nun
de. Es geſchehe mir nun
mermere. wurd ich m
nimmer ſehende. un ſtibe
mir dme lere. durch sip
pe tuere vnd bis mir tuf
tde ickende. la neden ſſt
va ſtuezzen mund eatli
ſten. uch hoffe dmer tiene
dz mr dm helfe chume
ſold enruigen. Do ſprach
dn nol ucſtunnen. des
wil ich duch beſchauden.
ner mr dm sip entuū
nen. alſo dz du nerſt eī
wilder haiden. uh wolt
an allen vnen vnt dir
ſtnechen dz du zem ſtu
lonerſt dz du haltteſt
anſortlas den ſiechen.
Do uez nu nicht uenuā
den zem ſtuden gnoz uz

nune. dn nnmnung iſt
ergangen. ob du mit ſtu
ge lelreſt hundert tare.
dich dnf nu dic belangē
nicht al ncſende. vie tet
dir kundnee zem plmi
zole du nce vil vnſene
ſende. Von den tempilau
ſen. ſi hant dich vil gcſu
ket. ſeit dnrch ſtnele ſtau
ſen. vnd wiſſe dz dem
gnoz ſelaubte anbeten.
gent nne nuſt ſtem dmer
ſelen chnuſſe. dz dich
die templauſe vil ſtnr ne
nicdent nit ne ſtgenuſſ
te. Bis dcuſch vnd nā
haut pflentende vnd ſunte
mit des Emles. ſt die
den ſelde neſende. mit.
helfe ſem dz. ſtſtnhe dich
ſunder tunke. vnd neſt
an des leke nees ſtnun
de. erneit dnrch ſtne ſem
ſtnde kev nne ſtchs dich
kundnee en ſtunde. S
hat ſo vil der tumen.
die nemen than anuh
ten. ſei than von kruzen
nnen. vmb vnſe laut
bctanten nach benahten
anfortnt vnd uh vnt

du ygebundenstem nr ze
hertzen nahen nr chlagt
ist vnser chlagte zallen
stunden. Es chumbent ī
frantzaise. het fyrgoun
em breuel funden. do
Talsem nath toder sorise.
ettwippent wart vnde
bchield ez an den stunden
atum si las wieder nitr
wolde. senden hett von
stainel reuly zwei stuche
von stain ygolde. Ic
wz ist man gelesen
vonent derselben stainen
den tachreuch nestucke.
den brief nu ygeit hie
pnrisal den chume. du
ruch den ob der ker im
thom ze hande. bei disē
selben meren pnrisal
sich selben recht erhan
de. Dan es den selben
rauen. als er lesprouten
uns nemende. uns m
torasthen tauen gchant
nunt m der nas do ygez
mende. dz er den visith
ygern suchen nolde. der
n dr het behalten übez
nacht durch unete von
dem ygolde. Ul nederu

wirde reiche. ich ygez m
aller ygute. dz du vil
sēluchsleithe. von solher
chlagte wendest dein yge
müte. durch dz em fūr
ste nrr mit dr behalten.
aller seld vnd eren numm
du chanst reicher trene
mit stēte walten. O u
ygerst albie beleiben.
s wil ich ymmen reite
masz uhz darzu ygetret
ben. von kathelanzen
her m chunzen zeitē.
dz man dr bon cūblas
ter hie nath eren. Fy
goun tab ich verfluchte
ob du noldest trew ge
mir dieren. Kundirie
mir nol wurde. den bon
hie von dem Grale. vil
menlich des verdruhe.
Swem anfortas be
mir ze manigem ma
le. ist vnd wirt bet an
much wol ygende. Hes
ter oder chlouse wēr
much der edel milte stro
ne neinde. Si sprach
haistu bechennet. des
sneites wrt mit seige
ne. Nnem ez von siche

vnsers Rsaffen
vnd Rsalmsaffen
haben vil sūsse
mit sin vndreiden
daffen
wie die Affen
mit singen vnd Affen
wer will dz Affen
mit wōsse vnd waffen

ze trennet · wnt vnt daz
nath tzantz fur alle de
tzene · ist sein sidzehaut
die bobe scaumende · daz
es sith anderwande võ
thamez slahte herte
met wnt draumende ·

O er thunst was er do
tzeinde · von ir vil suez
zem munde · mit tzene
si des meinde · was den
edlen werden an der stũ
de · nam si in allen sci
den wolde tzuuchen · w
es was scaumen sidzehaut
wnde tzantz bei tzaunã
n dem brunnen v
laub wnd er nemende
nit zuchten er des tze
te · Die vnden da tzesze
mende · was sin si er
mit tzuter werde · vil paz
dann do er unnisste was
tzesthaiden · von ir so
tzar bestholten an tze
sthah von trewentzbr
laidet · Gyfonne bet
wesslunden · den rechte
tauben engel · wann
si allen stunden · wolt
aller sunden halten nã
sich · bdgt mit der was

von ir tzeinderet · iamer
trauren wainen die slu
tzen in ir herze bath tze
viderret · Wie wert der
hochtzebone · Parcifal
der thlaue · der tzrial nach
was der slaine · durch daz
so wolt er nune han tru
le · er must auch kondwi
uamurs entelten · so wez
re nit auf erde was wõ
weiben wie tzesah er die
so selten · Von rechten
von sen thlauzende · wẽn
die tzebeuzen · mit tröste
tzen ne turfende · wann
daz wir nach mit wern
den ancheuzen · hoffen
daz wlaut wol nem tzut
ende · parcifal daz wir
bet mit tzeusth vnd ouh
mit ellenthafter hende ·

Kondwiramurs bieda
tzende · vnd thlaf iedoch
die mazze · vnnert nus
in mht traurende · von
der syfonnen flũr dith
du thlaffen lazze · deu
thun vnd maff wol tza
tzen tzar mit rechte · nẽ
thlaf si nus verpflihtet
fur sich selb vnd alle; r

gesléchte · Kundrien
lait si werben · ze bonren
re ein thlousen · den lie
des mucht verdrossen · er
leubten hiez der thumch
sei du behousen · ze nōt
sthaluatsth bei eines wel
sen orte · über einen kla
ren bruunen gesegent
wol mit maniger tau
nen worte · Der bisth
olf bonifaci · r mus des
gar gehoruch · die thlou
se sontsthaluaren al
len losen gesten wēr
mistoluch · duzu uns r
gesoulr stēte vnd veste ·
uch iren ez hulf in leute
suer anders nicht entē
te nemm duz leste · Kun
drie tēgeleite der mch
te nicht gesweren · ez uns
der vnr so weide · duz si
mu zal der rochen mus
te beiten · duz zil r an den
sanctauf uns gespach
en · So braht r kundrie
des si bedorfte gar di sel
ben wochen · Sy gyoun
beitet der vnre · durch
migesinde grales · duz mā
sei mu mucht nere · an re
gebet duz sprach si stund
lules · vnd uns in ber
gen vnd uberlout doch
thlagende · si thunde
wol bedenkiten duz er
gebet r wer fur thlage
nuzende · S yrzoune
des entwelen · durch tū
ne sante woide · die klou
se thiez si malen · wn ayr
la;our vnd auch mit co
lem golde · wn pūllen
wez cinoder parcis rōte ·
nicht grun von spanie
lauter gar nach sma
rat in der vechten var
we lare · S i thund ez
wol materien · ze gro;
zem widerdrieze · uch
man dem helleschein
en · r scluhait ze got
laz mit gemeine · Swie
gelauben stauchi in ber
gen gesunde · nauz so
was r gebende duz zaich
neme sliezze manige
stunde · Wie den mu
re mmme · auz stonehy
melxeiche · mit breve
stauchem smie · wart
der engel zach gewilti
glaiche · duz m Gabriel

te klagt mu sygoune in einer chlausen :-

des mayste thümte durch
tzeulichatt n dreusthe dru
ssi des seinen tzeisters tzat
ensünte. Ir thunde mit
entweichen aus hertzen
nach aus mute wie mi
ne mineschlichten ens
thysten liefte christ mit
sinem blute. uz mut
tzesthaffet tzemalt mit
dedemutze e aus soytoñ
die thlausemmen sah
so sthuf e vor in sunte
Darnach wie thristes
tuytende tzelaut watt
in ein thrpe dann die
diemut tuytende tzab in
der vns nienstten watt
tzespre er alle engel
sthar tzesthuf so thlare
vil lichter dann die sun
nen der wolit haben die
mut offenbare. Aller
thunste tzone tzit er nid
ubertobet der tuytentze
tzolen tzone that er sith
in die thrpp berab tze
zolet rich mann die tu
tzende den da hauzet di
mute deu selb ob allen
tuytenden hatt die tzech
sten mit die nausten tzu

te. Diemut ist nicht
anesele wann sist ob
aller tuytende wz rinde
und wz dann esele tze
untte luyten sein edele
heten tuytende als m
thunt an wz wus sthē
de wol wz tousent tau
sels er darnath mit vol
le rinde tzesthetzende —
Darnath sy des mit
nen si meinten da bei
stone wie er sith tunt
ten in ten als sam den
hohen thunigen mit ie
throne sein diemut
vollichlichen die sith
zuuget an er sith den
nünsten mit seiner er
bermde sam den hechste
nauget. Darnath die
thunige diene in burh
ten person reiche der
ein aus arabie der an
der von saba vil sith
erleichs wis von thar
sis diener thunigh der dritt
te von allen landen v
rest sy nimen nist der
nehen noch der mitte
nacht tzet mit stunden
wenn sich marhet und

Omnia dat Deus omnibus
non habet ergo minus.

Gott gibt allen, und hat keinen deßto weniger,

den 17 January 1643 Matth. Wilkemius

Esa. 53. b.

ſpeict · wil er dz im iht
weue · er ſol yet pmitte
ynde alſus yredicket · wa
re were lautre beichte
dz dritte buzze · ſo maſſ
er wol ſpeculen bei yet
vil nalen ſonem wer
den ynuzze · Von freu
den dem vertribene · der
man yemalet mere · ta
yzeit die ſibene · die
wunden in der wilden
mim ein leck · durch
mitz ſtuhl zu richte imm
nen ſelic · dz er ſo ma
nigen nöt durch vnſer
nöt yeoatmet hiht en
wolte · Mit manigen
augen ſinche · ſlafen an
der ſtule · ſnem er dem
mine ſele · ſo wart ſi al
ler nöte fulliz yeuile
dz ipb in aller ſchuh
au vrhunde · wie ſol
uch der yedanken din dhe
ſi du trug er here fur
meine ſunde · Ehe
lobelich den vnone
ſnem ſi die mis ſchen
de · ſo wart ſi im ze lone
tuene mimne ſtut erbe
und koninc · vnd mam

yer tugende wart da
niht vergezzen · die vns
yot hat erzaltet die wun
den im ze dunkle mit lo
be yemezzen · Danah
ſo nus er trauende · dz
thyr uz yem der marter
dce wir in lop die ſtate
de · ſolten ſein ze zartet
vnd zarter · ſolte wir in
dunch nimme nimmen
vil der helleſtherien ſtilt
den ſelben ſin uz vn
ſent ſmicn · Danah
han thurnze here · ſo
wart thyr yeſchenkiket
mit ſtarken wunden
here · Wer in des vergiz
ze vnd niht yedenket
des wil auch er in no
ten ſein vergezzen ·
vns iſt ein nöt den yw
ſte ſtrem die ſele mit
wunden wit beſezen ·
Wenn der leip yeut
tet · wirt mit tödes laſte ·
wer iſt des danne vnkh
et · die ſele des ſolte wir
beſorgen wesse · nimm
er min ſein vnd min
thyn eruenten · dazit
iſt vns verborgen dz

zu nemm ſich die ſchie
dunge ſull vrsachen-
Wy ſolun den edl name-
ſwie man ir ach tzehez
ze ſi nicht in der tzemame-
wh aut die tza ze hellc
niht enluczre mit boult
ſundn noch mit laſter
malen mit maget leich
en leibe rene bilde bu
ezze molte ſi niht entun
len. Wen heilig leip
der blozze ſol geruchait
vns nemen vnd aum
mut den tzozze ſol vns
mit thanier vnſchuldt
niht pfenden ſo than
er vns mit worten vnd
ezzaugen ſelig ſint die
armen nam dn; himel
riche iſt n augen Wu
uth an die reinen rul
te ze kathelang n lan
deb Wyſolun durch ge
dult vnd ſi an zu ſet
zen vnſres pfhmdes ſus
thund ſi thaft der blozz
an thcuz erbarmen
niht durch die thlaute
alame durch thrſtes
blozze thladen vns zu
den armen Wurth

Tſchzwonahtulander ſv
ſolun thom in rene ſe
ſus thriſt der ander des
tze den thlaute ſi ſeit in
rethter treue den magt
ſez zu der engel ſchar ge
neiſen n trnemeuth
en ſamen lucz ir gut an
tzenden altter reiſen
Wer tzemen nach kan
nmen der nesſhaft gnad
geſundert er magt der
tzemen ſamen neiſſen
ſo darf m en thun le hñ
dert geit vns nit der vn
ther iſt ſo nemde ez
ſein ze nimet gnmmet
vns entpfahen hat
ſnes er iſt geende Wo
ſamen ſel auf ſtande
der iſt vil gnad der flo
ne vns burget ſchult
thaine der ſelb iſt der
n ſet n rouſe borne
Wyſolunen nez ez doch
alſus erfanyen mit
ir tzemen ſamen lpt ſi
den rethten altter niht
tzeuanyen Wer nach
n tzemen reuſe mit
rene ſamen ſete ſolz
ez ſelichlaube dicho

tes marter in dem hertzē
hēte · dz er sī ymt des her-
tzen auſſen sēhe · der sa
me wunde bernde dz mā
my erwiſer reuchaut tēhe-
ner vor des tyeuels
ſtreutze · ze stherme fūr
ſich macht · nach chriſ
tes marter chreutze · der
ſol te mitten tzedenkhen
an die sache · wie tzot an
dz chreutz nmt tzeſpan
nen · da von tzewalt vnd
krēfte des tyeuels ſint ver
fluchet vnd verſamen-
Waz nu ſy vrſonne me
re · hiez in die chlauſe
malen · durch die tzoles
ere · des wil dem auch
teur nu ſiurdz tunken ·
si nns den fuſſen alle
ſiur ſich chlatzende · vnt
mit tzehet mit tzwen
tzot ie baz vnd ie baz in
hertzen tunſende · Do er
ſiurſte baz keſenftiget · wart
dann auf der linden-
en tzeyte die meritet-
ber all re chlaute muſte
man ſi vindē · mit ei
nem tauben dz kū tzu
me keſuezzen · der ſolt

auch memen tunſen
wunn der den me tzewē
chund erdrezzen · Em
rnkh laut an ir vnnſer ·
der was von rotem tzolde ·
er ſolt uber ein mht rn
tzer · ſem der recht nath
recht mezzen wolde · wān
ez ist tzolt durchleuhtuz
lauter rame · dz ſelbe ſol
auch tzewe durchleuhtuz
lauter rame ſein wr al
lem mame · Ein edel
ſtain dz mme · durch ſich
erhaut der ſtēte · durch
hatzzen noch durch mm
ne · ſol man die tzewe ma
then nht durch tzēte ·
noch durch niht dz der
hmel hat bedekket · fūr
dz er tzewe burhet ſem
haut ſol werden mmm
mez beſtrikket · Sus nē
ren die berhanden · die
teufels tzemuten · ſo
man mz an den hand ·
muht ſetze da ſich die tze
tzeuen vor ni hiten ·
nu ſint den zauben tzol
des tzuo verwendet · m
mārterlaje tzeſmach
et dann iſt hailik tzeue

misschandelt. Da stelt
sich tunterstuet der stat
in atlas verkleidet. vnd so
sich mannigerlaiet der
adamas alsam ein asste
schweret der tuche mit
vielstucken solt vnt bunde-
ten stat von einer aste
mit man an stat ecke
diamanten vinden. An
mannen vnt an frouwē
solt man dysen zuchten
in allen landen schouwē.
dz man sehende die ste
ten vnt die menschen-
wirde vnterdenen dz trug
bynamen sunde der
stellet hat verkleidet mag
in heiligen gezeugnuss bete
rende. Da vindet man
beschrieben. si hat in truwe
gebueret. suche gantz
in truwe lonliche. so vin
det sich adamant ver
sprechen. durch an dere
del furste tom in schulden-
der leidē nēr mit sinste
dommusch in vingerlein
den Gemahl dulden. Al
ler dyse tugentliche. si
pflegen in rechter gute-
durch ynnel zu blenke-

1660

Victoria Comitissa
Lorr

nurfst hofiert hin vnd
wis diemlute. fürsten gür
tel tsthappel porten teure.
drs mut st gar verachtet
vnd es gat doch gen tu
genden lobe steure. Hi
vor han ich den frouwen
zu mantel vnd zu hüte
mit truwen vnderthonē
gereaten vnt den man
nen gar ze güte. Swer
also trait ān than nicht
misselungen. swe vath
er nēte vil ungetriwe
nach mer ze mute bun
gen. Dz houbet mit
bedrönet ze wnde loh
der tugende. mit blumē
thlar gesthönet. dz hat
verwundelt sich in ein
getreusthe. dyeusth bedarf
vil anders mannyger tu
gende. dyemut. von ein
blumen ist ain nēher zu
de lop nicht mugende.
Die gimtel ist dz erste
thraft aller tugende. der
thristen gelauben veste.
nue minne vnd hoffe
nung an sich there. die
drei sin flus gar aller tu
gende gebende. vsprūch

von anegenge · Swer sich hat der ist mit selden le
bende · Der gurtel diu
ist stætikeit · ist unstæte sen
tel porte · dz er sich nicht
verrukke · so hat er vnder
satz von manigen orte ·
die tugenden sülen gol
des sin da mame · die diu
tugende reiche kleidet
andere tugende immer
ame · Swer sich also
bewiset · mit disem gur
tel ræhte · des herze nicht
gar sleffet · swenn im
tugende vnt gemuot
leide · en bekumt diu
sich an die lenge vnrec
herberge nach der pfli
de vnt er an dhamer
stete nicht vermuret · Vo
golde brust ze stammen
traut man ob der brus
te · ouz hergen ist vrum
men · vnmuot vnfuget
vnmaze mit athuste ·
an swelhen leibe flurspā
ob herzen stemet · zuht
maze vnd aller slige
sol er sich vnderdihleich
en haben gesemet · An
swelher hande chlaide ·

dz zarthen pfluget der
chuchste · der stram em ou
gelmude · sol dz stüspā
da mit der beste · stram
chan alle tugende wol
besorgen · den nahtigal
n ayer in der brute chā
so wol nicht borgen · Al
so den stram der eren · der
stram ze recht erbemet ·
vnd sich daran wil chrē ·
der wont an selden fluste
nicht benemet · Swer im
die stam ze hute chan
erbiesen · verleust er gut
vnd maige er chan die
hechsten ere nicht verlie
sen · Rehte sam vnd
ander tugende · ze recht
man nicht erbemet · ma
nigez vellet vnmügen
de · vnd wēnt sem ere die
sint damit ze bemet · ez
ist ze niht da vider der
so vellet · in solhe misse
nende da von er ewich
leichen wirt gesellet ·
Tugende vil der reche ·
ist man gemugen gelen
de · die zerecht tugentlei
chen · mit halben tag ouf
erde wurden lebende · sich

5000

Cæsarea Regina gegenwärtig [illegible]
gebohren geöffnet von der Strygwitz
Lexikon

emer: dz er höueleich gſe
lauet·latter hund vnd
affen vnd wossel leernt
dz ez nr willen mueet--
Swer rechter tugende
walten· wil der hochſtē
eren·der ſol den gſebot
wol halten·Gots den kū
nen ewikch ſelde meren·
vnd fluche ſind vnd ſchā
de ſam die weiſen·vñ als
den maſt Sygoune·ſo
wnet auch er an tugen
den hoch ze preiſen·Do er
loter helleſchere·lert ho
ueleich gſebaren·der tu
gend ze widerweere·mil
le artiſer in ſemen raxē·
luſte hat wol touſentual
tig ſtunden·auf höueleich
gſebaren in ſelter gſar
ze dienſte in allen ſtun
den·Hie mit vnhöue
leiche·ler ich doch meñ
werden·ze wol gſchorn
ze reiche·vſt den auenteu
er obſt verderben·ſolte
mit dehemer ſlahte mē
ren·dā mit vns die ver
dherten mochten nath
r willen mit exēren·
¶ Die löſt parzifal·dar

diſaln den
liechtigemal
eben mit der
ſlihte·dz
lebent hy
mel weiſen·
die weiſent
auch die richte·in welh
ar welle wir in preiſe-
den gſar vnloſen mit den
lichten malen·er wir
bet dz kondwiramurs
vnd amfortas erloſet w
uden auz qualen·Do ar
vmb Sygoun r hende·
vil ditikch ze gſar bieten·
chunde ſi freuden ellen
de·r treite die angſchor
ne r dz rieten·dz am
fortas die quelnde not v
bēre·vnd auch der werde
chlaxe Amfaſal von wine
geneſen wēre·Do dz er
die ſiuge meiden·chun
de ſunderuaxe der mue
in angeſt leiden·gſem
den chiungſe ſenbel auz
chuzegſaxe·den het der kū
nig auz chumberlant ge
letzet·an ſemem werde-
bruder des wolter in mi
diſem ſem erſetzet·Dā

16·57

gantz gänſſin Ihm Leben Pow
ſt Stattmeiſter gedenen Hegnen
Lenzin

wande daz ez wēre · von
der wappen wēte · auh stiff
tenz andren wēre · daz er
mit streit so manigen
braht ze nōte · gesthikt pō
auch den werne gleiche
neigende · was an disen
bauden wann sī vil nah
sippe wurn pfleigende ·

Die stimmel erhande
ze muter semer thinde ·
ither dieselben wande ·
meister ob m stat der
lamer binde · daz herze
lauden ökem nus gie
uellet · von im tāt zēr ez
de den thunde gtax ze v
re nus gestellet · & m
wirt die geste empfahē
sold̄m semem lande · der
mit erzaigen wolde ·
do sah man den wemtlei
chen gtahen wunde · von
einer burge mder tūlo
pnen · vnigen wēr ze
fluhte pauisal genesē
gen re vnen · Sam m
den erde verplumen · v̄
ze bauden seiten · der ob
igēn einer stunden · des
wol douhte sah man di
gelde reiten · ors den sigt
man dch wēn selten flie
igen · ob sī des hie tradith
te so thund re snelhait
wol die ouigen trieigen ·

Ob sī der tyoste wiltē ·
nam ez wirt gerūret ·
den sper igem lufte wnl
ten · alsam sī bet ein wm
despwut zer flūret · den
von helden hiut al dur
igewēte · helm vnd sthilt
igesthnbet dem von Cur
zogtaize verre diēte · & r
selbe nah igesezien · nus
wunn dtuth die berte ·
dz im den tyost igemezie ·
nitet mit also vitterlei
ther vere · ob ez zu dm
dise wēr igebunden · m
eysenemen bnuden man
müst m an der erde ha
ben stunden Ob er mi
sicherhaute · dem tiuste
icht wurde rehende · des
leibes vnigemute · nus
der wirt dz ez mz ub
sehende · wolte sem du
mit er dinne therte · swi
dch ze stourtsthantze e
nabel vil hohen preis
igemerte · & r rant igē
Dumilone · benetset nah

1657

1657.

der franze · der neun lan
de chvnic · treug dem het
iedoch ein chunig die la
ge · durch haz gelaut dz
er im must entweichen ·
ein sein stat die besten
Dez sach besaz er ritter
leichen · Da ainstal der
suchte · nht nimm den
stral vnd streiten · er en
wesse noch enmöchte · w
s mein uberal ze lande
seiten · dann daz er sich
nach rate Gunemanr
tzen · lie nötig her erbar
men den halsauch er m
sieten treuwen gantzen ·
Ubesalich besezzen · het
der chunig reiche · sein
lugor: der vermezzen · wo
sygunmunt: der lang ge
waltiglelche · in Thamm
lon vnd auch in Pruk
danie · mit thrastreich
er belse die brusten wi
the host in xpmne · Er:
mit den roten thlauden ·
an daz vmeifer dheite ·
er wil im lehn laiden ·
ialz man im sinder ez den
andern leute · si gerte
do der eren nht gema

ches · für helm seuves vñ
ten begeiten si mu schilt
leuches darbes · In dese
at empfangen · wart wol
der hochgeborte · seiner
chunft belangen · di kü
de manigen nicht der m
wol erte · die seiner tat
da uor icht beten chund ·
von slage manigez lan
de wie ez im an preise
al da gestunde · Baten
bret vil groze · Theanig
lis do weite · do man im
slagte blozze · wes der el
lenthaft all da begerte ·
er wart im bei dem pli
mzol benemet · sein sor
ge lag ze fluhte do im
sein manleich helfe wart
benemet · Er wil mu
sicates weinde · sein die
auzerlugende · des wuen
auch si die gerne · Sein
lugors den wart hie an
gesigende · paruisil dem
gab er sith gendugen
gem theanigleisen solt
er fluhtaz lazen mer sei
pmugen · Dnt daz er
zelazpne · suht vntz daz
er si funde · vnd mit ku

J · 6 · M · 43

Zahl der Seite.

Baden, den 13 Juni 643.

Otto Mordtmann
des Lauf.

nigte vice · der ieglicher
sich ze dienste bunde · der
kumiginn kondwnaimurs
gfenemet · vnt der si dar
gfestendet hab der si von
nitzenthlanden rot bekē
net · War nu sein vart
gfertecte · des was er gar
vnmeisē · swer im hazzē
biete · der seh ob erz gfe
niezze iht vil an prēise ·
er durf ich nēn niht vil
darauf gfehorgen · swer
in ze recht erthande der
bestund in niht gar frey
vor sorgen · Gantlus
im exē · vil gerne bietē
nolde · do gert er nihtes
meire · wan daz man
im des grales wunsthē
solde · vnd nimen weip
dar vmbe gfelükthes bēte ·
den wolter biz getramē
dann gfot selb er im vr
der slugt bēte · Ei dem
plimizole · durch kundrei
en selten · dymtleich ze ·
nes dole · im slugte lant
des lie er gar enkelten ·
amualtuchlarten aller
weishaut ane · im wes
niht walsthes chunde · des
wart er hoch an selden
sunder wane · Von gfot
er vnbenreiset · was ōrdē
leicher threste · des wur
den weip gfepreiset · von
im daz sluchten si mit man
sterstheftē · deu da haiz
et vemis vngebunden ·
vert si zallen zeiten vnt
thaten doch pēinlosen hai
len wunden · Ei wane
alle rehende · er mōcht
in wol getrauen · die
in ze rechte sehende · nu
ren den naret herz vnd
mūt verhonen · durch
die sein semer fravven ·
der chlaren · vnt dem
flust des grales daz ma
ret moret zwelfe ze drei
zich iaren · In Thesaat
dem reuche · vil dienstes
ane mazze · bōt man im
wirduhleiche · hie mit
so raut der weide seine
strazze · durch Gantli
sen lant deu weitē · daz
er spil seines herzē inn
der vart ich mane mā
leich streiten · Waldes
vnd gfeuldes · het er vil
erstriten · er seisent sih

omnia orta occidunt et aucta senescunt

Semper Virginis amore

vnbilde·s· vñ m tyelut
the mēr so tyat entvidē-
vnd wie sein dienst hete
so lange tvale· dz er
mht stretten fvnde· du
vch vieden weip vñ nah
dem reichen ritter· Du
sah des valschen knechte-
wer auf dz gevilde· mih
el bvrt sint wege· dar
auff wellen vnd gren
gen wilde· du heten thie
le gankhert schon allsa
hende· durch auenteure
mēr vns der weleis hī
des endes drahende· Ē m
thouffman wol bestat
den· m sagte fremden
mēr· von tyrōssen her-
tzelaiden· wie ez einem

Hsetom pmrafil zu einem kaufman den fragt er vmb mēr von dem Agtes·-

Zehn nach S Bothe leiten

Sigmund hey Mainz
Zej 650

Albrecht Hoffmeister zu
Hirschhorn
Zu 1690.

reichen chumige ergan
gen wére · der het em re
ip den chunde widerstrei
ten · der stumen liechten
glitze des tah re gar die
volste an allen seiten ··
Den laut poralitere ··
vil manigen mśel reiche ·
turuber ms erhere · ku
niges wnde lebt niht sei
gel eiche · an der britou
ne chunich alame · der
ist der werde bethemer
diwer an der reichait vn
gemame · Der wunder
haft gresthihte · sem alle
die vnderselende · die mal
ten solher pfluhte an wer
ben chlare dz m iht stam
gesthende · set vrestoln
wart st m von seiten · do
st mit m ze bette gie mā
lie set dz niht lanfer an
den zeiten · Ist m dem
sechsten iare · dz me de
hem man ervinden · die
stat enchund vrwatre ·
war den edel chlaue möht
verstonden · er wolt m
mermer an werp beleibē ·
nu chund m wol den ma
ne em bruchel veiuleith

senden vnd sthreiben ··
Daz noch re chrantz der
eren · me blumen blat
vercerte · wie st mit her
zen seren · immermer
von tug ze tuge merte ··
chlagen den lait nath re
vil lieden ametse · vnd
wie man nath re werde
solt dz tet vns chundt
den edel weise · Auz vil
gfatruns der chüne · behi
elt st sit beslozzen · dehei
ner liebe süne · chunder
von re bechemen des hat
verdrozzen · m vnd lie sei
nu von stirnger hute ·
durch niht watm durch
den mēre · ob re icht an
ders wurde gem im ze
mute · Er wils behal
ten immer · ob er iedoch
niht erwerben · müg re
hulde mmmer · wil si
sthone leben oder verder
ben · des hab st mal all
nath re selber müte · Si
müz re da beleiben alsus
hat ex gesthaffet re die
hute · Em muterbarn
vnhailes · chlinsor ist
ex genemet · an zauber

Zi z

lústen vnles · vnnt sein
tzeleidte auf erde mé te
ilzemet · der stal sei hm
vnd hat dz nu verma
dzt · dz si von dannen
stelnde diler maister
thunsten lit verstath
et Hu hat der aberanm
te · dem heaten mem tze
durch mener stonen
gute · bitte de wir bef
fen du irrendt · neide
all vnser thumber den
vor trauende · stmlat
en vnd nigen herzen nit
uh bin en tzeam stugen
de · Hu, vil tarums de
thune · der ist so stratlich
tzelabet · dz er sid nach
sine · tzem vnen tzert
nunt er st von mi trá
dzt · dz ist verstuhet dz
an semem ellen · suher
semer stustemat dz
vne vallen der tzellen ·

Dem heaten mem sellb
vnde · hat er dz surtze
tallet · mit neme er sich
samlinde · tzem an so mer
sein thamps al stuk tze
mulet · ob er die eine d
Schumpfstanen ex sty

meinde · dz er paradista
len ze stonen nunmer
sei legende · Glouis d
hochgelebte · mem herr
ist sus tzenamet · nouvē
im dz meine · dz er so
ner an wadthait ner
thlemet · vnd nolt den
thampf antumbe smē
den · vnnm dz er im tze
dutte man nent uh hab
mit hzatzehait tzenche ·
Ze lete semen puise ·
nes er im widersatzen
der wolte sollyer nei
mit sein an wadi
hait als us vrzatzende ·
an erze manne in vire
ser tzestutlibet · so mēre
thunstes thome elleu
ner onhait vil tzar en
sutlibet · Ich mit durch
in bistalen den sureit
mit nemen anne vil
une tzelutlibe valen · dr
ist mir liebe er tuzelte
dam lanzh vnt saine ·
do wolt ergoz niht sarci
ten dam mit vnnen ·
ouch dz der dolen richt mē
brzuno sich Glouis al
dis mopmen der sor ·

i · E 63.

Fertu domte la.
fortune.

Sanz Sele de Lyon
sanglone

selben

gen mns er ane· er ſolt
ſei dumen ſüren· namm
m dem mane· mas ellen
diet er muſte zauber vñ
ven· damit er purdſtalen
mns reyſtelnde· er bet ſi
alle vnegebunden offen
leuchen gar vnlelnde--
Ich bet von allen lan
den· dar mudel diet ge
ſammet· die ſi beibandē·
vn ritter me an preis
als vnuerthlammet· dūn
diſe vnde an den ayor: ge
ſlugte· nach nert ſich zu
diſtale vnd ſt mit thla
gender nāt den uberwigt
te· Er bat auer meue·
ze hazze pardſtalen· mit
lechmart ubr er· er wel
le mit ir ſechſen mht en
mulen· ſtreit daz wil er
auer nach verſuchen· für
zaubereie die luſte hant
vns gelert die mauſter ab
den buchern· Dar thumt
mi auer ſunder· vil diet
daz manigem reche· vnd
weit dar durch wunder--
lezze vñe fūren wndch
leuchc· hin uber ſe vñ auer
under aume· Dar ſtil do

ſtugte· mudeln dunkth der
euen diſem mame· E
ſpruch ich han ze vriten·
em tail vmb anderſtuze·
daz muz die weile beiten·
daz ich beſelhe mēr daz wū
der mathe· ich han vernō
men dirre naben vnd
veere· an ritterſchaft an
ſtreite dat ſtuly zwen ie ſēi
emes herre· D tuumme
ter heite· von dem blutz
von wnde· begraif ſt auf
der vrete· daz mns vnlūt
dem herzclauden thinde·
nazzer vrete mas m nach
tſeſeiet· altut alamorte
mrt von diemēn vil
tſeſchreiet· O es nam
er thlaime ſchnelliche· man
leuiten er tſebarte· ſwie
vil der wilden blutthe--
mit domes duzz lebens m
da mute· des m der thotf
man ſeit d· fraigte mēre·
wie eſt er von den thrie·
chen tſem hetdiant den
ſe tſeuaten nēre· M it
zuhten diſer fraige· er m
die mathaut ſagte· tſelau
bet dz; ich auf mage· hal
ben tag noch ſtunde me

Ehrenricus Fridericus a Nadegg.

tetaugte· ich han ez auer
noch vil guten willen·
von hertzen er genallen
dem wirte bestan des tůd
er sich wol stillen· Sit a
ben einander tougen·louf
leut vnd manñere· mit
ouen noch mit ougen·
sl nie gesahen noch gehor
ten mere· von mannes
hertzen sorgar vnerstigo
ben· ist er alsam an stucl
te sso alt er einer maun
es als einer tůben· Do
s gesiñ lantze· auf dez
hause vnde· in vngem
tes twanges· ze tunigste
sah der naklar diz geual
de· uch man die berige hoh
vil manigen meile· vil
leihte mer denn hundert
traub sl em segel wnit
n chuntzen meile· Mit
freuden alatzere· der no
klar mu sihwate· vnd was
nach in der vere· ze lant
em pfest mnachen lan
ger zeite· ertheiligs nibt
daz beten sl geswinigen·
vntz dez naut ze suone
tume· mit letzen neun
em spetten hat gesunge·

Er mit niht den geleit
de· als er ein degn were·
er sthan der manhaft
withe· mi was auch dier
thonsman kosteare· Det
nolte wem vnd streite
den hertzen bringen·
den mit se vilgamms
mit fursten gil dez lan
tzen an veiten kingen·
Do stihs ze vosse stri
ten· wolten gnock in des
tzunde· ein sigem in
zeiten· sin elengaulez
er do beten thunde· ge
strizen· an den was ein
bischof tzehende· Der
paldistal in wunde di
ritter sih mit tzeste wi
den hetende· Do sie
an zyne ederich· alsos
enpfienkth ailame· der
satel vngefiert· was
vor in sein sper ze dur
tzen chlame· den chuug
Gloris in luzend alhie
beste· gyots der thund
tzestren swie der sechse
tzder auf im zerdrete·
Der zeit in anderm
de· die stunde sam tzestu
rn· re einer auer die hat

Hans Ludwig von
Kirchberg

de · vallend maz uber al di
meden ſtruren · dz ſi me
ritterſchaft ſo nent erlan
den · von ritteren vnd von
ſtamen nut des vil ge
teken in manigen lan de ·
Den vrien muſt gelin
gen · ſam keiſern vnt de
ſtumſten · kingit vnd kelm
erhlmugen · dolt agoz:s w
all r: tzoſten dhumſten ·
vnt er ie geſaz vntz ſi ver
taten · deu ſper auf im ze
male r: einer ie zer erde
muſt geraten · er bot
im dannach ere · ob ſi des
keſerten · ſtreites gein
im mere · dz ſi ritterlet

ie vellet Agoz:s Sechs ritter :-

Anno 1587. 28. Febr.
Le fferculer qdem
contra duos
Licolaum Stokolij de
Warola.

Carlo Antonio Casnedi
Patrone di Pernegg. 1654

chen mit den ſtreiten-
ſtreiten noch ze roſſe oder
ze fuezzen · Si taten welt
ir ſtreiten ſo wizzet daz
wir e erſehen muezzen-
Fur zauber ander chlai
der · uber al an einem wel
le · vil lieber amme lauder ·
mac im den ger entrinn
pent naht er ſnelle · m
einem pfuilounc vnd
ſi daz ſahen · Gloris ich
mch neder uh pitt euh
ob ez eu niht duhte ver
ſmahen · Daz wil meī
genēte · nemt groz vnd
chlame · vnd leicht mir
ſtreit geēte · vnd ander
wat daz duncket mich
ruhe · Gloris vnd all di
ſeme dez gemuete · ajors
in diſen chlaidē noch
wapen ſtreit als ſeinem
prauſe ſuhte · Gloris in
gab daz ſeine · er trug
auch er mit eren · gem
einer nadel ſtheinē · be
laib ajors niht an er
molte deren · daz al den
chlaidē gan daz ſenen
dehte · ſein chraft nēr
ein ſtuppe · mit daz in die

niht dīn zauber brehte ·
Gloris ein ander naf
fen · dann daz ajors an leg
te · vnrechte witz in ſtauf
fen · daz er ſein edel art al
ſus bewegte · tedoch belaib
er in der weiſen hulde ·
ſeit daz er paudiſtalu weſ
te in nāten ſwor an all u
ſchulde · Ze fuezzen vī
auch ze roſſen · Si ſtreit
an in verſuhten · ein ſa
hen naht enbōſſen · ſpur
ten dringen ſnel ſi des
genuhten · des maht er
ſi mude vnd gar die laz
zen · vnd wurden in ver
tehende alle des ſiges
vil gar an allez harzen ·
Erlie durch preiſleich
ruhe · daz er deheinen in
te · ſein lop da mit blumē ·
daz man in an der wir
de hohe zalte · er ruh ob
noch di ſechs gezamet
net nēten · die molter al
ſo mūder mit ritterſchaft
beſten der lobeſēren —
Nemen molte ſich ou
gen · von aller lande vir
re · mit freuden ſunder
louften · belaib ajors da

Anno 1651 Schlüssel
Anno 1651 Schlüssel

Frā Tomaso Senistori 1651 Obrüssl
Ihro Löbl Frauenburgerischen Capata Wirtin
Ihrer gnädigsten Herrinnen Kunst Kunst

gat an alle vnxx· wtm
ſtin preis mu fur in ma
nigem teiche· dau diſtal
dz ſolte die vttersthaft
han geſehen vndichleuche·
Do eu ouigen tet ſi vnder·
vnd lacz an ſteud ceſtor
ben· vnd bran alſtin ei
zunder· vor laide als der
champf da bet enworben·
Si pflacz der tiere die da
wnthaut thundet· vnt
deu da thumitte vnne
vnder ouigen ſthamende
nuht enzundet· Ein ſta
der holcz euch dz zuitte
nol den gſentte· die ſuh
mht lieczen ieren· vnd
all ir blumen wieltā ſol
cher gſentte· ſo dz ir var
ue vnder nat eblunten·
ir roſenbleter ſluhte de
hem vnſiute entwerchs
bet geſtunden· Sumi
bes euch bilde· dz in ſo
mechte gliezen· ſwaz ſuh
gem ſelden zilde· vnt des
ir wnd an preiſe mecht
gtemezen· ith main dz
in ſtete ir tiere gſechte·
vnd ir euch thraute dz
ſi ſo lauſe vmpreiſe me

gſechte· Do eu ſüzze dz
diſtale· deu ſtete thlarſei
te· ir herze pflacz der ma
le· dz deu me wunden ſal
in thamer zeite· wtm in
dem herzen louter thlar
als ouzzen· mht wtme
nach der haide· den ſich
da thau ſo manigei han
de mouzzen· Die ſuh da
nach der haide· vermut
in dem mute· dz wirt m
oft zc laide· an ſeld an e
ren an wnd an ſeunde
an gute· deu müzzen el
leu mit dem ſthaden pflih
ten· vnt dithe fluſt des
lobes ſeluhait der gele
gſe vermiten· Aus
thunde paroiſale· den
ſthaden vnt die ſthande·
behuten ſunder tuale·
Wie ſi dch der ſluſte vil
bethande· dz wnt ir ſeit
ein preis vnd auch ein
ere· dz ſi der euch thraute
bchicht ſo ſthone vntal
ler blumen rere· Es
was ir wol zc amiten·
in manigen landen gri
ten· dz ſi Cloris den dā
then· niht lieg enkelten

Di cuor' ador. mea' costanti che sinceri.

Hrid. Matth. Holzgram 1599 &c.

1651.

an ſiglóſem ſoeitten-
vnd argoris uberwunt in
ſelbe ſechſten · ſeit dz ir
tuene erneuthen mich kü
de · uth ſol ſei preiſen fiur
die beſten · Die nacht
mit freuden ſthalle · Si
laſen auf der haide · Klo
ris vnt die ſein alle · ma
ren uber laden gtar mit
laide · vnt; der tauf du lou
hte mit der ſumen · deu
was gtemalich leichen der
truben nacht von orient
entrunnen · Ze freude
ſich enborte · argoris vnt
die ſeine · auer man do
horte · er wolte gtem ſch
ſen gteine dulten peme-
ter temen des durch wer
deu weip gtezemende · die
ſem zem dritten male ſo
man dz; horn hore ſich
auz nemende · Ein horn
gtro; von gtolde · was gte
worcht ze lundern · dz u
berſthellen ſolde · weit ud
braut der erden vnd vil
wunders · Swenn er gte
ſigt an ſechſen oder an
dren · vnd lebens an de
ſtreite ſolt man an dem
horn kondwnen · Es
nus auch neht erſthellet
do er alſo gteſigte · als ob
di wer gteuellet · em her
vil gtro; dz; gtein dem an
dem lutte · Saurifal ſich
neht niht uben wolte ·
ob er an dem gteſigte d
gtrozze mud an ſemen
liden dolte · Do muze
dritten male · dz; horn
lie ſem thlinſten · der
ritter vor niht tunle · ert
man ſah in nu dur na
ter diniſten · er ſpratth
herre ich vare in dienſte
ſwonen · als re du habt gte
ſprochen da mit ſo laz ich
mich vil gteme ſthowen ·
Er ſprath re ſeit mit
eren · in dienſte hoher mi
ne · deu muz eu freude me
ren · ob deu weip noch pfle
gtent techter ſinne · ſam
hie ure dz; man vil n
ſt ſtagende · ſo iſt ener
wnde werden preis ze
recht von uriben trage
de · Ich mam iſt ener
ellen · ſam ir du ſeit gte
ſtellet · vnd ſmit ener gte
ſellen · die ſtumſeu wol gte

leicher art gesellet · sosst
eit ich nicht gar sicher
gem eu allen · iedoch han
ich: gesprochen hie stith
oder fluist muet mir mi
hie gen allen · O ohabt
sorge dchene · sprach der
von kunsolesse · ich bin hi
gar allame · vnd wil gē
eu ernetten mich der sini
se · durch den gral vn verb

bin ich des gemde · anors
der ubramute hab so bin
ich euch nicht starken ne
wnde · Parzifal mit sehen
de · vnd er sint bestanden
selb sechst von sinr gesthe
lende · der nerde paraisin
ellenthaften handen ·
vnd er habē sinse all
überwunden · bare ich
sihon eiler gerne si sint

ie pent parzifal alam den Agors tvostren an

B: B: HH: T.
1614
Gregori Pangel.
Christoph zu Trauberg
den 29 Tag Aprilis.

ze hertzen nmr sō liep ge
bunden · Wenn eu an
nmr gelmgfet · seit nz dān
nicht entbrende · ich bm d'
sī du brmgfet · vnd seit dān
andernnde prises wern
de · euch selb an m dz ez
ubersthzmen · nnnm des
seit ir beitende dz ez ge
schen ritter vnd frowen ·
So wil ich mit eu strei
ten · ich der mittes ghoz
ze · welt ir an disen zeite ·
der stunder wern als ir
nu seit der blozze · an dem
stige des mnt ich auf en:
ellen · ob ir nnr des nu wet
chet so mizzet ir euch dē
tāe alhie gesellen · Gert
ir icht holer pfstnde · spch
der mit nnppens wāte · al
hie von meme: hande --
sō welt ir brmgen mich
ze grozzer nāt · nnnm ob
eu deu welt nēr gnr
von golde · dz deuhte mih
ze chlame · ob ich du mit
dz leben losen solde · Ir
nut des mich gefnngt ·
nu seit hie mīgen knige
de · mit dem hon gefnngt ·
nnrt er wolt strciten vn
verzagende · den rnich si
namen weit al durch dī
nnrte · mit wem er wolt
allame stnriten di des
wnndert si vil hnrte --
Emen rnffer hiez er kū
den · uber al nu die ge sich
ihte · dz si di bi verstan
den · m wer gem einem
mam et streit ze mihte ·
agoz:s der stutē wnpen
chlaid so fewr · am gold
vnd von gestame nāch
gelpfet dnm nnkihen
m dem fewr · Ohlmso:
der nas m wande · truh
ait dz; sōner chnmen ·
snes er dnmm was gean
de · dz er der auenteure
solte namen · flir dz; er
seme manhait recht er
chande · Ohlmsd: dem hoh
gelobten sich m allē weis
ze dienste wnnde · Doch
chnnd er zaubersnlen --
mit zauber nie ketwnn
gen · swie dz; er slunder
nulen · sei mit alle ver
stobne chnnde brmgen ·
aus emem chnnichreiche
mz ander verre · in her
ze loutere name mang d'

trencl niht des zauber her
re. Ir hert vnd ir gemüte
te bet paridisal gemachet
si pflaig der maid gütze-
zouberist die bet si gar
vermachet. daz selb ist
hewt an maniger vil an
fraven sint ir herze ge
macht aller zouber vint
wol in vrpaimo[illegible]es
sent in herzen gütte vñ
lautr gar vor sündē.
so mē der tiuel thainē
neder ruch relatten noch
verstündē noch thain
zauber mut so nie ge
steukhet. diz louterhait
der sele vnd leibes dauon
icht neide vertrahet.
Der vrag sei ein ende-
nu hört wie si hie strite
vnd wie mit ygetlicher
hende. Ehlmsor disem hu
nige ernante vrtan-
gen Isthatelmaucil ze
duenteux. autos gen
nedam puise nuit es
en thosenlauben nup
pensieux. Sem helm
nis von golde. daz ass
gantzunde vil reuter
dann er wolde. wünsch
ob er rechaht wünsch
thunde von edel tener
gestaine so was ez smēc-
nem sniht dem ruschilt derselbē
chosie nēmen. ie staine
thestehtitze naun un
vil ygetāil smarcs gar
mit leithe dagter maht
un ybermuts lebende
vnd dauh vñ thanst
dagmat vñ mē. castlan
net der tarlungeschen
weibe ab mit spil von
sper flus ernamet.
Er vnd sin hantstaint
ze dunach niht der vn
er gen hoher ercen thā
tze. half im Ehlmsor mit
singer tpide. diz mut
tem prausal vil wol er
sthainet. one mir der
lange sol der strites hi
alsus nemmet. Aller
sener mage. vnd furs
ten vrthmuthaitte.
im thund auch helfen
tante. der staine thunst
die also sam methleuthe.
augen vil dikh helfe tū
de bieten. prausal mi
ame mus; sich ritterslih

Anno 1661 ad 23 Julij
pro gl
Frau Jannig Hendl
Cramer v Hillmanstorff

aft der heiten nieten--
Aitzor tzem ſprūnjzen
diēte den liebart fluit uf
helme der pflugt ſelten
ſtēte als wenuſ ſam tzei
ſtarthen wnde melme
dz ſthemet an ſemer nr
ne reich tzeſthzeibet er
pflugt auch weiter ſprū
tze als er dz tut m thau
ner nēhe erſmeibet--
Und mht wnm m der
nēhe dz er tzonter er
ſprūnjzen m ſprungen
dem vil tzēlx vnd iſt dz
m daran niht maig tze
lmjzen ſunda; thumt
er emen fuz niht mere
aitzors den liebart fluite
tzem ſtetubart ſo ſyet er
ſem niht er Swer ſē
ze nuppen wil an vil nah
ſtēten preiſe der ſol m al
ſo halden m emer wme
tzu nah ſtēter weiſe
vnd tzem emt ſprunge
mht ſtille ſeilet ſwer m dī
ſlihte ſtuit der hat ſich
wnutzlole widerſeilet
Aitzors m ſo niht ſtute
er wrcit niht tzantzer
ſtēte vnſtētubait m wr
te do m ſem hertze tzab
al ſolhe reite dz er mit
zauberliſten nerde mm
ne an wnde wolde thē
kthen die nerden ſol mā
leube tat mit ſmne--
Swz vnſtēt erwntert
dz beleibet auch ſelten
ſtēte hie wurden ſper
tzeſthntbet mit tzoſten
reich auf ſtarkthen orſ
ſen diēte ſnzzen diſe hel
de tzem emander ſwes
der vethtenmūte te be
tzeat an ſtreite ich nēn
dz ynder Kuſtith
vnd wkth der naffen
dz thom von ſcandil
len daran wns niht wr
ſlaffen weichait nach
kunſt one dz nath n
willen niht tzeret dī
ſelbe reich preſende one
von laſme pfelle dz d
bedikht aitzors dem ors
zer lende Per den li
cht tzemalen ſtuter ze
allen zeiten ſem preis
daran niht mlen thūd
dz er mit wur niht kū
de ſtreiten tzem dem to
de an thamer auenten

re · hochgeburt von adel
geeit re gen hoher tuge
de etleich steur · selle
tewr vnd gelse · mas an
den sper gebunden · die
liebart mit re welse · dar
nn von luft weiter spru
ge begunden · paraffal
wes ist er hie mu lebede ·
dient er werden frowen
die sint m segen mit rau
nem munde gebende ·
Si mayn ot alle tchende ·
maz hat den man betöret ·
der mas auch gefter se
bende · daz so hoher pris
alhie gestöret · wunden
sechse an manhaut ouz
erkorne · er ist von hoher
mmme an witzen worde
chranlich der hochgeboz
ne · Dem ist er wol ge
leiche · daz er von hoher
mmme · an hochgeburte
reiche · vil gar alsus er
mundelt hab die smne ·
menen mas der m icht
anders icht · vnd all sem
vngelukhe vngern ma
durch sem vnde selx ·
Alsus man m thlagen
de · von neiden vnd von
namen · etleich m bez
zen tungende · durch daz
er die getüst re macht
exspamen · der m sethse
minder an der hochsten ·
der manhaut nach re
chen nach re thaft sich
thunden nit getrosten ·
Er thoufman thund
walten · dinc nol besth
aiden · der bet m siton be
halten · dauon sint er
wurth mu mit laden ·
ob er m sus bet aidn v
weiset · vnd wnt er hie
geletzet daz ist em dnk
daz meine nutzende gar
set Al sin ther spr de ·
zchen · der thoufman bet
zen sthuffen · mit vurme
niht den weben · semen
fruhe gantz m des begruf
fen · er ine er gemmzuch
auf gedmgen stuem ·
thuaren vnd behende al
dar das sie mit troste sol
ten ruaren Ob er icht
andes gete · des bet en
e gehauget · mit willen
er m en mete · dhemer
chste bet m nit betra
tzet · gelmget m als m

Quidquid agis prudenter agas, et respice finem.
1660.
Jean Casp: Kaver à St Sebastian

der vnt hie gstünde · so bi
uch stunderynne diz er den
vrhigtemüten uberwün
de · Wes soltin si mt beite
so lankth vnd nicht ent
hellen · si wolten vmb
n stretten · gelukthe sol sih
nach der gunst gesellen ·
durch pandistaln wunsth
auz paradise · ergienge

nach n pnnstbe des gsid
uch wol n hochgelobtin
preise · es kreizen vor
verstummen · des mutes sich
gsen wnde · m buden nus
entrunnen · sinz mann
es muet an manhaut n
vrnde · nnm anzoz vil
wol des hie bedühte · ob
sem da sethse wern diz

tc twosart pnrastal vnd Agoz vmb pndistaln

16 E. 50.
Von d. Ludig auff d. Statthalter
Ludig gesp Altzeitlich Statthalter.
Victor Von Assa

16 V 50
Herr Albr 93 Ludige
Elisabeths geborn Von
Assa

+ 15 99 +

16 ~ 50 ·
Von Albr Dab
Ludig · Elisabeth von
Assa
Ano 1153.
Assa
[illegible]

15 X 94
Sors omnia versat.
Paulus [illegible]

15 A B 5: 19 [illegible]
L L St L
Christoff [illegible]

15 W 88
L W L W
Georgs Wilhelm [illegible]
Altfeuny
Zu Wien Anno 12
Vorgnadt Herr
Fabian

M
15 94

6 L 6
Ludig Friderich
Ludig Pfaltzgr
Anno 96 [illegible]

15 K 95

Idem qui supra: nostri
Ephemeridis [illegible] Ao 1610

nn der tarf mit ſuſe vntz
nahte niht belauhte---
Da gem ler er geſetzet·
gar allez ſem geraute--
ze bruder ſeit geſetzet·dē
troſt wurt den orſſen zar
bute·die mochten all ir
ſnelhaut nicht gemezzē·
noch gutes willen dretē
si mūz der ſpon ſcherpf
al di wedriezzen·Sie vn
den den geleuhe·ſo durt
mit hute galben·duch
ellen mutes reiche·vnd
ez ſo vil der werden ritter
ſalden·die manhaut zal
len orten wol erthanden·
vnd aller mauſt den wer
ben der di wns ſo vil auz
mangen landen·Man
vnd ors mit ſterkhe·ſich
dur gem emander brah
ten·den lanzen gruben
merkhe·der ougen ſēhe
als m den lewtz erdihtē·
ſchult vnd ſper von nōte
muſten chnacken·die ſtor
ben mit den drumtzen
ſich da gem den luſten tū
den machen·Hur ſich
auz ze ringe·gerten wurt
von bauden·pris fleuher

ſelden chlingē·m baudē
chlangk ſi ſint noch vn
geſchaiden·der orſſe vn
derwerffen wurt di gēbe·
ſam derz auf emer ſchei
ben mit louffe ſnell ge
dretē alumbeſehe·Da
wurt em michel wnken·
ſo hm ſo her em ander·
der tōr der chan niht hī
lichen·an ritterſchaft ich
wēn auch des empfander·
an ſemer chraft vnd ouh
an ſemem ellen·wir ſul
len nu gerne ſchowen
noch heute wer den preis
di ſull bezellen·Gors
bedunde ſnalben·dez er
mi nus geſezzen·vil fürſ
ten chunde galben·gem
m dur ob ſich der helt we
rezzen·icht mūſſehide vn
nider wēr geletzet·vnd
ob dem vnerthanden iht
nēr des wurt er harte klā
ergetzet·Dam ſem
wirt alene·vnd ſeme
chnappen baude·der ſirn
de nus niht chlame·dez
er ſo ritterleichen auf
der haide·die erſten tyoſt
nus wz·m geſezzen·em

ander ſper ze handen mā
in do bor des muret di mit
verſetzen. Nu wurden
ander geſwendet den ſper
von helden handen gegen
luften hoch geſendet dz
elleu diet di ſahen von
den landen dz ſi me ge
ſahen bei in zeiten die nē
ge vnd auch die vnre-
ſzen ritter alſo hurtich
leufen wetten. Ir was
da vil dech ichende ane
der nēr in ſpreche mit tū
dichait geſtrichende vnt
er in gar dz ende nēr
erwarde bald an ſemer
thumſt vnd threſte dar
nach lēt er ſthomen mz
er than vnd magt an
ritterſthreſte. Gezelt mit
neunen vur der ſper du
rant verhandelt zuel
ſen auz Ethuringe. So
wurden te dēn ors al dz
gemundelt der vnberhm
de rant iedech bethemet
von ſemem thlugen wir
te der gab im ors vnter
den nach nemenmet-
er hett in von hyſpa
me vil durch thouſ te
ſuret in zmu al auf der
plame wurden mit ſpe
ren hie geriret von rau
tſal ſem auzen mus dz
dritte den gar verriben
wurden do ſprach ſein rit
mures ers uch euch bitte
nemit nach em urs dz
beſte du uch ie vil gejag
te vnd em ſper vil veſte
uch dmete ener manhait
in beuechte ers ſaget er
im do vil gendo vnder-
den verhemenden mit
der vnt wart ſich deſter
mere. Alnerſte wart de
ouſten vnmügehait ge
zumen er wer auch ſū
der louſten mein thla
ſe der rūth vrlauben bet
ven dannē dz ich em
ſolhe tros wer habt ge
bende vnd iſt mir doch
nu lieber dz ich nde nit
ſah des bin ich erfrende.
Die hende ſi im legten
hm ſtarch an dem zou
me gen der geſtht ſi nezt
ten die helme vnd ham
auch der ſthilde zgoume
der mit ſtetnder ſtare
nol den ahten die ſtben
hurtichleichen mit tref
te nuren gezuit dz ſi ſich

ten· Oeu Dis mit dir
mit satze· der vriten sp
runtge vielten· dz taut
nu hüse thuntze· nu slat
ne mut zer furet mun
si hielten· sich erbor nt·
smelhait der vil dirten·
alsam ein wuge si fure
te· vnd slutge von mitpē

rolithe vnt dekthen hēten·
Ob si den spex icht sen
ten· tzemezzen nach der
zautge· drauntz der lusten
sthēlithen· sah man hoch
sthilt helme nuet nu rai
tge· n buden vor den sei·
ten vnt den houbet· hi
mit dr· dehtgemūte ex

ic gesigt puraſal an dem ſigos durch pardistalu:

6. A. o. o.
B. E. V. E.

220.

vnt dz ors mit wille
wurt betoubet. Do az or
mit semem laste. agors
dz bam tgedruhte. so
threstuchleuchen wste-
von dem thme zer thal
tgen ez sich bruhte. deu
schmeham dr wurt en
dreu tgetailet. er was mu
digeles vnd wunt des
pardistal an sicuden wt
tgehailet. Do en si dz wr
den touben. alle hiezzen
an den witzen. vnd ia
hen dz er rauben. sich
wolt an preis der thund
an preis gesitzen. agors
an preise was der sig en
traumen. er selb vht all
die seme talen er wer
mt zouber aldi tgewun
nen. Do arnstil tgeruhte
wol dz für thunde biete
er sprach dehemer pflich
te. mt Chlinsor thund
ich mich me tgemeten -
als ir euch selben tgeste
habt entschuldet. noch
mmmr han ich schulde
r seit der mr sicherhut
dz huldet. Ir seit ez vn
erlazzen. alhie durch di
tgeruhte zouber sca ver

wizzen. ich han auch e
del stame dz auf ze mh
te. bet ich iht mt ritter
schaft erwerben. dz mi
set sich vilschait anen
mt wnde tgar mit eren
vnuerdrben. Eors poie
de kumuntze. vnd duk
astor die vrre den te
tgem vilgaruntze. von
sturme die lenge nmen
tgewan rre. auch duch
auentener al dnre me
re. die erthanden paru
falen do er sich bet alhie
vnschuldebere. Do ie kū
den m do bieten. vil ere
vngezellet. ob wir vns
thumen meten. vil wir
dichait so wirt vil gar
gestellet. vnsern dienst
hie nach enem huldeu.
ob ir des heir gerucket
des sil wir euch tgebun
den sem von schulden -
On hertzenlauden kn
de. wurt tgeyen red tgeh
ret. heir ob ich hulde vn
de. an eu dz sol mein
dienst vngestöret. sem
tgem eu ich bin der vn
berhande. hie gar allet
thunde des zellet si mr

1650.
Swäbische Duce.

vnlsth̄ in disem lande--
Kumuntz dem chunige-
von poye· em fiurst dem
mēr do satzte· vnt dur
astor a wye· parcifal wō
vnlsth der vertragte· mit
von m wunt sī dī wun
erchemet· sem tat den
ritterleichz wurt von m
uber al der diet benēnet·
Lykons von Isthaffen
zoune· tet mz gemachet
thunde· do er vōn dem
britoune· gesthaiden
was mit Gawan mit dā
pfes bunde· dem starkte
man ez do seit ze hurdy
gole· wann eren tauel
runde all trourich want
dz was zem plimzole·
Sem nam vnd sem ge
slēchte· verswigen wart
dī thlame· do si gebōten
rēchte· dz sem vater Gah
muret der name· was
vnt auch an semer wir
de sahen· wil m relsthen
iemen tah ellen diet dz
mag im wol verspraben·
Ist m nicht an gebun
den· sem ritterleichz el
len· wan hat an m er
funden· dz sich thlarlīu

kel nicht verhellen· dan
swie tunkel sei die naht
vil trūbe· swie gar vns
vnbechemet der vatter
was sem edel tet m ūbe·
Parcifal mit hulden·
der mere si nu sazte--
wie von velhen schuldē·
si gein m solhen eren mit
betragte· do sagten si m
aner ubervlute· gedenk
chet ir nicht bezzer do wir
ze beawosth gein lybaute·
Mit heres chraft besazzē·
ich wis mit gewalte--
die mer nicht verjagen·
si buten vns ritterschaft
vil eren gantze· sumsze
hen chūnige wert vnd
höher fürsten· ewer eines
hant entwerchte wir
weren alle mat wann ge
türsten· Seit wir do
nicht enmachten· gedan
ken en der eren· vil gerne
sul wir achten· dz wir
nach solhen dienst gein
en chneren· dann ewer w
den ritterschaft allame·
ich vnd all meine wēn
alde bestanden lebenes
thlame· Nu bet er zmu
er zaxe· bezalt so vil der

preiſe·dz er nu flir ma
re·mus alder geſchichte
nreiſe gar vnreiſe·er ah
ich wen re mem miht wol
erbemet·lyderut noch
Arcliantz noch beaurtſch
mre wurden nie bene
net·O er chúnig von po
rrans ichende·herr ſeit
alſo nicht ſagende·ſwer
mich memer geſchende·
wer der wunt ich ſolt mih
rumes tragende·ſem ger
eu halt ſus durch ander
ſmauchen·ſeit re ze pelra
pne miht landes wgt ſo
traegent all emer zauche·
O er mleis do bedahte·
wie er ſich bet verſproche
ſem louter herze ſmah
te·ob diſen red mit hazze
wer gerochen·herr ih ſei
eu ſchuldehaft benemmet·
ez iſt von anders mihte
mum dz mr leut vnd
land ſint vnberhemet·
W anm ich des memen
ſtatge·ſmur ich der lande
reite·des hat vnſtug re
latge·mre nu hie gelaut
an dirre zeite·vnd ein
anderz hat die merren
ſchulde·lat euch haz be

ſchaiden dz ſelbe ſol mir
nreiben eure hulde·M ei
tumphant vnuerreiſet·
den chunich ithein valte·
vil manigen hat entpreí
ſet·ſem tat deu nent dz
an mre reiben mit ghvil
te·des bin ich ane rume
eu der iehende·nemen
durch dz beſunder ob
re mich ithein neret ſe
hende·O em mleis
gen den fuezzen·wolt
ſich der chunig bieten·
mit weiſen worten ſuze·
ſprach er nu herre vh
fluge mre gereteten·dz
ich ſo werden leip ie ſolt
geſtuffen·re ſeit der zuh
te blume ſo hat verwn
det mich vnzuchte waf
fen·I ch ſolt eu vnder
ſchaiden·haben baz mit
worten vnen·dz eu di
chunig mit auden·vnt
furſten lobten hym gem
pelaphne·re ſicherhait
kondvnramurs ze brin
gen·ob ſi mit ritterſchaf
te ze montſaluatſch den
Gral niht mechten erwi
gen·H ie mit er ſich be
chande·von antſchpwd

chlaur · ie baz von land
ze lande · der dict er nurt
bedemet al flix mare ·
er wolt mi gare nimmez
sem der tiegte · beschandē
leicher frauesēit fraige
meiden im ze fluste legē ·
Der mit dem mut ge
vehet · was nah der ver
dinte · ich red es vngefle
bet · wenn es sich ellen
diet was ich erstē dinte ·
gesteit hie flix daz ich er
fuchet voz alliez zoubez
ez bin ich der anderz
hie von en niht ruchet ·
Ir sult euch hern enklai
den · mit sechsen darnah
sraten · ez wer vil von
gesthaiden · wer mir daz
bin gestunt an disen
zoten · ez must den sik
von wol anderz werdē ·
ich wen ez müst der eine
flix daz leben chiesen im
ein sraben · Sol mēn
slich behalten · dann vō
zaubereie · so chunt iz
zauberz wnigen · vnd all
enez tut ist wnde gar
die fride · die ir alle enez
tun sult her bevaschende
der daz ander ez sulte

daz was von poyē der ku
nig nach recht im stige
de · Ist chumichleicher
exen · ein snacher schilt
flix schande · den schande
than sich mexen · Swa
mā schand vnd ex
ze recht erhande · daz ir
weip mit zauber seit der
stelinde · die hat von pel
rapize der chumich en sar
ten offenleich vnhelde ·
Der chumich von petra
pize · von naleis von ant
stionen · von kyngusals
die vnez · haben sus wir
suchen streit durch fron
wen · vnt durch den Gral
auf erden auz gestundert ·
sint si mir vor allen dn
gen nah einer flix die
vnez alsus gewundert ·
Ob ez so vil der fromē ·
vnd ritterschaft mäht
sehe · spruch der von ant
schionen · ich beut mir sel
ber vngern sölhe smähe ·
daz ich vntail hie vermef
fen solde · vil gerner wolt
ich streiten dann ich m
dem artuse lehē wolde ·
In einem paulounc ·
entwappent wart er swī

ZZZ.

de koys von kúmóunc·
vil edeler kaune dann dē
Gahmuretes chinde· er
selbe leh vnt bat sim auh
ze hande· chunigfe vnd
fursten sechse aigoz̄s von
sippe· vnd auch mit trew
en mande· Daz si dar
an gedēhten· wie vil si
von im hēten· vnd so mit
werēhten· liezzen semer e
ren vnd ez tēten· daz si
fúr augen hēten all ir le
ben· vnd vil manleiche
wúrden er wolt gern m
augen vnd si flehen·
Ob si nu hie gesigende·
nēmen an dem chlaiden·
vnt daz sem preis geli
gende· wēr mann ich m
allen meinen taren·
mit in starchen stúrme
me geletzet· so dient ich
euch fúr augen ob ich des
von eu wúrd an m er
getzet· Chunig landu
nal der reiche· du maht
vil gerne streiten· daz du
ledichleiche· ze pfedun
solt taugen chiwne zallē
zeiten· vnt dennen chmt
dehemer hende neigen·
der manschaft ze dankhē·
dawon sol deu manhait
dem nicht seigen· Tre
nulas von Pylatone· dē
manhait hēut erweiten·
mait in disem selben do
ne· daz deu wirde nmmn
sol werderben· all dem ge
slēht die reichen chwne
dne· durch manhait en
pfiengen mit zepter schō
von dem gesléchte meme·
Teanis von leuphreise·
dem hertzentum daz weite·
du m derselben weise· nah
hēut wrdienst ritterleich
mit streite· daz selbe tū du
hertzog in zembrone· ply
natz du macht gestallē
vil manigem der vil hohe
traut dē chwne· Mongr
von Luteluntz· in fúrsten
recht der starche· vnt ar
tel von orkeduntz· ir zire
ir habt von mir vil weit
markhe· nu sult ir euch
also hēut erzaigen· daz
ir vnd all enwer chomen
de durumb micht mer hen
tet durfet naigen· In
manigen landen weite·
enwer markhe sint earhen
net· in stúrmen vnd in
streiten· swie daz nu hēu

te wirt an ew ze tœmet-
ſd mocht re lieber todes be
chomde · vnt dz nach rit
ters pꝛeiſe alle ewer tat
me nẽr geſtechen vrborn
de · Ze wossen vnt ze ſitz
zen · wart me ſd heites ſtrei
ten · ez muste haben vn
muzzen · vnd ſwa noch ſex
an einen zallen ſeiten --
ruten oder gſiengen dar
nit neiden · ez nẽr niht
ein wunder ob er von m
chumber müſte leiden --
Als mit agors gſchoz
ten · da voz die ſechſe ha
ten · des belaib da niht
verdorben · er nult ſi gar
mit twost darnach ſi tur
ten · gſein nn ze ſitzen m
den ſtarchen elichen · sleife
die vngeſtigen hort man

ze gesigt pavasal sechs ritteen an :-

m auf helme vnd ſchilde
leckchen · Daz ſi wn m
teſtauchten · vnd als ſi
vemgte ſuchten · vnd m vil
chertzen lauchten · durch
helme daz ſi dz nicht en
ruchten · daz ſel geſchẽt der
nuleis nus dz ſtaumende
almuſen chunder ſneiden
ze ſtuckchen gar die ſchilde
nus er drumende · Ge
bet man auch da horte-
von neder weibe ymunde
mit manigem ſlizzem
worte · daz m got des ſig
ges albie nu gunde · daz
nus m von dem vater wol
auf geebet · vnd Eſchyo
nahtulander die drey
hant weibes hertze vil v
derbet · Die ſich nach m
vergualen · wann ſi die
hochſten wnde · heten m
liechten malen · dazu
der manhaft gar den
wunſch mit gnade · daz
chunde weibes hertze dur
chel homen · mit iamer
durch ne wnde da von ſo
mas ne wunſch des von
antſchowen · Ontz daz
nu Eſchumpfenteure ·
die ſechs von all ne kref-

te · verchen vnt der ge-
heure · neern ſei vor alle
zauberſtheſte · der rechte
mut nart geuech den
chempfen · nebel tampf
nit zorne begund m eſt
gem dem hertzen tempfe ·
Zaubers zicht erlazzen ·
nart hie der nuleis ſcre-
ſich nuſt agors nu maz
zen · daz er nmmer weip
nit zaubereie · gewum
mer durch ſemen mut
den vehen · muſten alle
ſemen furſten des mit
m ſichrhaft tun ſund
flehen · Ge hiez m pre
diſtalen · antwurten m
dem vngte · die getreue
mit den malen · deu da
hauzent weibes eren bi
gen · alle die deu mal an
ſich chunden ſtreichen ·
wnde mit den eren brich
ten ſm vnd muſt vnſel
de meren weichen · Glo
ris bei der hende · bot er
die werden ſlizzen · der
nart des albehende · vn
bot ſich gahens hm gei
ſemen flizzen · pradiſtal
daz ſelbe tet deu chlare ·
e daz ſem ne genarte par

Az i b. 5 0.

te füret man dem parraſtil zu den pardiſtaln :-

1599

Anno 1051

Ehr ander Tanz

Synat: Leopoldi Ehrnfri Hofmeiſters und Rathsherrn

asal dz nus im tut fiẽ
nare· Don m wart ouf
gehalden· deu weibes eẽ
chrone· semen chme ge
ualden· drat wurdẽ gar
m zuhten schone· dar nah
Gloris die wndichaut vil
chlafende· die m erbo
ten hete gar uber groz
der solhen preis wẽr tra
gende· Er wille nus gẽ
im ume· Gloris vnd sei
ner swonen· in hat den
cheusche stme· dz er ge
rucht ir lant dz hamc
schonen· vnd ob er enig
r chunichriches gerte·
dz im des willig wẽre
st vnd auch gloris der m
des wẽre· Seit r mih
lones werde· mit solher
gabe rede· So bm ich an
euch gerende· menẽ wirt
ze dutschen willichleche·
der seine chost nus auf
mich so lesende· e dz er
fluste wielte ich wẽr emes
chunichriches mich er
wegende· Do er ich gem
wen wurte· als disẽ v
zuu gehorten· zemem
widergarte· heten st den
willen sem mit worten·

Gloris m lech die habe·
ze Grundobmse· gelade
dret olbenden ieẽgleich
sterdmuse st galt mit zm
se· Gebolt die bende val
den· vnd mit dem houb
te neigen· des chund er
do mi mulden· vnd gwz
zen dunch m bauden myt
wesheigen· Parsifal do
sicherhaut mi gerte· der
sechs chunige vnd siue
ten iegleicher m der scho
ne werte· Allen siẽne
zeren· baz er st zauber nẽ
den· Swer sich damit vn
eren· chund den solten
st an selden pfenden· m
r hazze als wexe r chif
ten flũgte· dz man chu
niges wnde noch flursẽ
solher missenen icht eugf
te·· Parsifal sat hie me
re· Ekunat dz Talsem tet
wẽre··

ker eren vnt
der winde··
nus da niht
em chlame·
der man m
bot mit gr
de· Parsifal hiez er den
ich da mame· er schied

von dinn mit ſeinem klu
gen wirte · der in dehemez
rente mit ſeinem töken
fiurbaz wemich rente · Mit
zuchten het er ſaage · war
ſem wille ſtünde · ich hā
al dar die lage · da man
ſtarche ritter ſei tunde-
wurd ich des von iemen
geweiſet · da gem ſo het
ich willen daz er ſem w
mit lone wol gepreiſet ·
Gerbolt in het vngere
ne · beweiſet dhamer krau
ſe · leute von vberne · be
weiſten in al dar vil ma
nig krauſe · gie von chū
nigen vnt von fürſten
richte · Gerbolde nie ſo laid
geſchach ſam hie vnd tet
doch minder dem gelerche ·
Auch was von aquilo
ne · der Sumen gewizzet
vnere · gruz ritterſchaft
da ſchone · die auch durch
manhaut dikche fluzen ri
te · den chom nie tauf ſo
lieber mer an ſcheine --
do ſi von in gehorten
daz ſem wille begerte ſol
her pine · Ze Kahmit
retes chinde · natan ſi be
gerende · here enzer knie
ſinde · lat vns sem so sei
wir euch gewerende · vil
gantzer ritterſcheſte zan
duzette · em Lutenay iſt
geſprochen · der ſtet mit
gantzer hab al da ze bette ·
Den hat von agriſſdie ·
der chumch dar geſpruch
en · vnt der von parſſedo
re · da wirt der liechten
ſchilde vil gesprochen · vnt
der herten helme vil er
ſchellet · die langte ſint
geſezzen der wirt mu et
leither da geuellet · Er
ber in chumpanie · durch
diſe lieben mere · durch
chriechen bulgarie · a
uentevr ſaget ir raiſe me
re · als er geſraget was
von dem wirte · der in
da ſetzel ſteure des endes
mit der raiſe nemich rte ·
Die chriſtenhaut auf
nazzerflute · chund er
wol vmbeſwerffen · die
ſelben wart si mute · der
Sumen glaſt ir zurkhel
nicht begriffen · den er
de makich ſtreim ſi die bo
hen ſtraimen · an ſteigen
vnd an valle mmt so
chumt den Sumne auz de

ramē· In dem aquilā
den· sulius vnt lumene·
m dem hochsten brande·
gset die sum die selben
monen zuene· daz si die
erden nimmer vnderge
set· nam chyum daz m
r glutze der vr vndz mū
zuf neil em halbe entsle
set· Daz wnt ein wider
wechsel· dem land m hal
bem tare· der erden vnd
dechsel· december die sū
nen tut fur ware· vnd
ianuarius durme se
menen sehende· ist so
lang ein messe von ein
em snellen priester se
gesthehende· Do alsus
vil auf nuge· wns der
walcus rauñde· sein kom
paneie straufte· heten vñ
iahen daz er nēr icht spa
rende· zimr auf helme
sines wappens rōte· wolt
er noch haben genozzen
arbute firi vor der zimr
de nōte· Waz machte mr
nu pazzer· sein dann der
anderher zemende· ich wte
so vil auf wazzer· gedaht
er m vnd nus den blan
ten nemende· niht auf
gruñ als Gahmuret der
merde· er sluf m auf die
rote sus furt er m auf wz
zer vnd auf erde· We
vil er staumes dolte· daz
wurt mir nicht gemēret·
von recht erben solte· den
ratter sein mit strite ez
ist bewēret· daz seit der
machaberen zeit te wur
de· ratter drei so werde di
an preise tauten solhen
burde· Gahmuret der
ame· Parzifal der ander·
frey vor allem maine· der
dritt der hiez Tschyonah
tulander· ob er hie ze les
te wirt genemet· hoch
ob den andern werre nus
iedoch sein ritterschaft le
chemet· Ane ze florit
schantze· wurt me gesa
melnet· ze preis der ere
chrantze· em turnay al
se ritterleich gezimet· m
ellen groz der chronech
ten· vnd chrnst der hohe
fursten· vnd von ander
ritterschaft der mēren·
Do si nu sahen terre
ze land durch dem reiche
wie manger meile vre
si dez geflozzen wurt

artuitleiche · diz mocht
den vierden taul gelau
ben thoume · mantger
der mit senfte gemathes
pflugt dt hamie an seme
voume · Doie statt hiez
latarbone · deu houbt wns
des landes · dar nu mit
ghozzer schone · der Tur
nay lagf gesprochen ho

hes pfiundes · Parcifal de
mns von treuren laide --
diz sem wirt der gute so
vertre mns von semer w
gel nitide · Den bat er
wider chieren · mit fleiz
an disen stunden · herr
n habt der eren · gelpl
sen mir diz ich eu bm
gebunden · ze dienste nr

ie ist parcifal in einem Turnay vnd gesiget :-

x adhuc gloria:
s q s. in vienna
J. genaro. jo Bar=
tholco marogna com
la forze, scrisse diario
e trage' vorore nasf

Corona in Polnisch
Italiänisch Corona
in Englisch Krone
Polnisch Kainlach
Von Pfitzenmeyl
fundus 1643.

in concessus.
Peter Adolf Smahs
Ihr Kon. Maj: zu
Pohl vnd Sachsen
Secretarius. die Nativi:
Ludij imperatoris Ferdinandi III
e imperat: id est, 13 julij 1636

226.

dz ich euch widerbringe-
al dz ir mich dz ſtundet
halt mir gebrechet allez
ſelden chlinge- Wz ſol
mt lanch beboret· die leut
mit ſollen mêren· wir
habenz vil gehoret· wie
nu gewurben hie die mn
nebern· ſolt ich ir aller
tat beſunderzellen· des
bin ich vnbetwungen·
ir wizzet dz preis erwir
bet ellen· Ob ſich chſt
mit chunſte· hat durzu
gepflihtet· dem ich dz bin
der gunſte· der wirt in
allen reichen des berh
tet· dz ze fluſte me ge
lagt sein tschantze· auh
murt in me geſelnet
en blûmelein an smez
ynde chrantze· O er
chriſten vnt der haiden·
mut dz ſo vil betwungē·
won im dz hertz ir bz
den· gein im verrah der
alten vnt der iungen·
sein geleich an ritter
schaft nicht lebte· der
fluſte gnoz vnd reichc
die der walois gewann
si frey beſeſſe· Wer
dz mit gewinne· den ā

dem uberzagte· mit leib
mit gut mit ſinne· ſolt
en haben mmermer
ze vogte· der walois bat
dz ſi ſam er da têten· siv
dz bet gewunnen dz
liez er frey durch semē
preis den ſtêten· Ir
laubes er do gerte· dem
wirt muz er gunnen·
dz er in rauſe werte· die
chriſtenhait alumbe
nach der ſunnen· ſwrt m
êrbolt der eren weiſe·
ſeit er nicht anders gt
dann arbaite leiden vil
nach preiſe· Zer wuſ
ten Romanie· durch g·
ta die wilde· von kipp
donoſie· ſtur Sader her
gein aſyat ſich zilde· ir
rauſe al dz gein agle
der ſtechen· ſtur parlit
gein merdte ich chanz
mit worten halbez mht
bethrechen· Er bit
ſich gein prouentze· al
auf die terre lazzen· der
smertz vnd auch der thē
te· vermiten bet er mht
auf der nuzzer ſtrazzen·
man chund m te dz it
terleichen ſchonen· m.

J. 6. E 5 4.

Fac aq morimur fata fuisse valis.

Vt. Vt. V. V. Wem schad mein ungelück
vielleicht mag sichs wenden

Rien par force, tout par amour.

J 6 Ap 53.

J 6 4. 94.

CAVE cave.
Ἀνέξου, καὶ ἀπέχου

Georg Sigmund von Trauchburg

J 6 14.

De mi fido, guarda mi Dio et
De mi nox mi fido, mi guardero jo.

Ferneggranden

J 6 N 43
Tarden-
sammelten
Forstgrafs

dienſte reich des Gutes
vnt durch ſein ameten
allen ſtomen· Gurbort
auf der verte· bet er rit
terleiche· manigen ſtreit
vil herte· dreizich lant
des nẽrn lobeſtreiche· ob
r herren ſollen preis er
rungen· des auf der vart
allame m verrẽlen mu
ſten vil der zungen· Mit
grozzer demartie· r ſchu
den mus freuntleiche·
zer partiterrame· mus
Glotis vnd ſein weibe
vnd Gerbolt reiche· freud
vnd eren von des wilat
ſen hende· des edelen ho
hen werden wem ſol ſẽ
ſelbes chumber haben
ende· Cradus nicht
wolde· dz er von noten
chẽme· nam er von m
mu dolde· mit herſchaft
nu ſeht wie dz gez ẽme·
dem der m prouecitze do
mus herre· ob er ſich des
erwerte ſo mut er doch
an prieſe wol der merre·
Von termis gem m
zofende· mus ich enmuz
wie vil hundert· mit
hazze harte profende·
r preis vil ſere da vor
von m mas gfundert·
von ither des wappen er
do fuzte· ritterleich ge
ſprenget wart auf m des
herze me gerurte· Gem
zaghait gem fluhte· er
was der gem in therte·
mit ritterleicher zuchte·
er zer erde manigen ſtou
chen lerte· von einer lã
tzen tören von draſte·
die bet er auf der verte
genomen vnd gefuret
manige raſte· O eu ſel
ben vor der arte· ſint von
hoher chreſte· dz er me
geſpaurte ſchilt noch helm
für dz er drauf geheſte
ez brachet durch gar all
gleiche ſunder· chint dz
hertzelauden begie an
diſem her ein michel wũ
der· S welhe ſemer ty
oſte· empfunden vnd ſi
hen· der chamen man
leich chroſte· er mante
fürbaz nicht gem m ze
gaben· do er dz vor vntz
an die hant verſpalden·
bete mit den tyoſten mit
dem ſwerte must er ſtri
tes walten· O dz wol

den ſi verſuchen · die e
da fliehen chunden · re
ſaub geleich den ruchen ·
ſtaut der helt des namen
ſi vil wunden · ſwz ſi im
gſem den handen chunde
bieten · dz ruut von im
verſthreten · vmb ſolhen
gſtriz chund er ſi dankches
mieten · O en houbtmā
er tvmngen · dı chunde
ſnes er wolde · er muſt ar
louſen bringen · vnd ſei
nem weibe ſich ſelben dar
ze ſolde · er bet ir vil gſem
pelrapire gſendet · Sem
es namen ruut verſezze
ſi ſchieden von emander
vnverendet · G erten
gſem artouſe · der ruileis
chom mit nēhe · dem viſth
er ze houſe · der im da bet
erboten ſolhe ſpēhe · vntz
er im verrah der miete
reiche · im chunde niht v̄
ſmahen er muſt im dar
weiſen chuntleiche · O o
nus er im dolete · mit hou
ſe reich gſeſez; en · dem ez
verthoūffet hete · der mā
te patriſiuln des verſezze
nus ze hant er des vil wol
gſedahte · do er die red en

bote dz ez ze pelrapire
dem chunige brahte · Z e
gſibe chouffes ſunder · do
er im alſo reiche · die ſpeiſe
gſult niht wunder · nus
ob er dz diente houelet
de · er chert von dann dē
chouſman vnerbermet ·
vnd auch den andern al
len do ruut er ſeit dem
chunige wol benemet ·
W ie er den antkher ſtur
te auf retem wappen thlau
de vil tameis do berunte ·
Eitzleten ruut von hertze
laide · dz er niht gſtah
den wnde reichen · ez iſt d
auz Graſmilde der hat
gſuchet mich vil ende
leichen · O o weſt er niht
der laide · wie ez im nus
ergangen · noch Ekunat
ſi braide · muin mit vnmuz
alſus benangen · mit hel
fe ſtarch m em vrleuge
ſtarnige · die vierre gſem a
rene dı von ez im verdugt
nus die lenge · S natr
patriſtil mu chrte · er ſtug
te nu der mēre · den nōt
m wol dz leite · ſeit dz
m ſtuge meiden ſtrude lē
te · gſen achet het vnd ouh

vil boher wnde·endchaf
ter dinge was er domit
ſtuge m rechter gnde--
Er thom ze flordibale·
diz lant was vndertan
gen·die ſtrſthen pfloun
ez bxten gar durch gan
gen·Swie doch der wen
delſe gem adente·gab
demſelben lande m ma
nigfer habe mit zmſe reib
preſente·O er thumch
hiez flor von primze--
ſem weip hiez albaflore·
noch ſtieller dtmm ein ſpri
tze·flouig r bander lop
durch vil manich ore·r
bander thmt ein tochter
flortme·der thlarhaut
wart gepreiſet m ſemē
lande flur der hachſtē durc·
Sem lant was hoch ge
blūmet·ſem namſem
weip ſem tochter·Swa
maiget vnd weip gezūm
et·wart mit lobe vertra
gen des mcht machter·
vnd memen lop dūn ſet
ner tochter allame·die
ander gute vermhtet ſol
ten ſem der wndr mis
gem r thlame·Ze ma
nigem wunder recke·ge

prūuet wart den glant
ze·dem britaneis ze ſmē
he·liez er die maigt mht
ſehen auf florirſchantze·
die weizgepluminte alſo
nus genemet·gemiſch
et mit der rōte diz ſi wol
bei den hachſten mre be
themet·O te thlaren
licht yſtilden·noch vere
pms von Iſthoren·noch
ortgelus mht halden--
ſolte preis kondwiramurs
m poyen·verſmehet latz
wti m vnt all den ſemen·
do parrifal diz hōrte er
wolde ſich al dar mit mu
ſe pemen·W aim ez ze
pelumpiere·da was redch
den thlare·r aller ubez
zne·der diz wider ſprach
diz was mit vnre·diz wart
ze florirſchantz vil wol
bewaret·darnach albe
flore was der hachſten klar
hait vnernēnt·I r bin
der thlarhaut wnde·zem
Smle wart gemezzen·
den em ai dar mit gnde·
geſchriben wart der an
dern di vergezzen·diz
man r diz ze gute mht
gedahte·r thlarhaut

ſtmmutelle em tyoſt ritter
leuchen endc bráhte· E m
ſtirſte ſurſten blume· re
nter was ſenemet· ze
manleichem rume· was
er den vier in mamigfeu
laut erch'mmet· ſwer al
biſlor ze dienſte hete wil
len· des wolt er nicht be
chemen er muſte ſemer
tyoſte alrerſte bezllen·
D en chlate ſloramete·
ſtmmutellen lagte· ſo dz
der mndels ſtete· durch
re mmme was der vmuer
zagte· dz er ſem der
uberthmſt hie chrte·
dz von dz nert ſchdiſe
ne zem Gral den tyoſte
ſtozzen tamer lerte—
Beſtarcket mrt er rei
che zem Grals tempel
ſtone· ſchulſnet chuth
leuche· was er vor do muſ
te nu den chrone· zē Gral
le trutten am forrus der
chlauē· der mrt auch ſett
ſchelczet dz auch den mn
ne ſtugte mit re vire·—
Seit mmm alhie ſchſig
te· an dict den ſo benen
net· was dz man ſi mut
te· zem pfnderis an ſet

den hoch erbemet· mr
ren als m Lytarel do chu
te· ſo wil ich ſi nicht haz
zen ob mich re mgeſinde
noch verwunte· D er rit
ter mit den chlauden· ge
rerret nach der rote· der
wil ze rach m bauden—
ruren· dz man ſchiez vil
nāte· die er von dem hel
de muſte leiden· ob er flor
dipramzen wolt mit der
ritterſchaft nicht meidē·
D urch ſlorameie die
chlaren· wolt dz nicht
ſtreiten· der mit beſtād
m ſinnen· dz er von re
ſchon hort ſo weiten· dz
ſi ſchomer damn die ſeme
nere· wie ſm man ſtmmu
tel lagt ir von re des weſt
er nicht der mēre· D er
dz hiez ſchlāmet· hoch
uber ander ſurſten· der
wil nach pirſe ſchrim
et· werben hie manleich
en mit ſchetursten· des
mnd er mu vil ſtarche
widerniete· ſwer vil ſi;
vnd newe ſi ſtuten hie
durch ſtreites ſchegen
biete· T roſt hie ſchem
tyoſte· chom· hurtichleich

erthmichet · ob die mit
reicher thoste · heten hu
denthalb dar gemachet ·
athmaúmme gewaltig
aller throne · ez dorft ir
niht versmahen · geschech
ez sus ir werden mmm ze
lone · Ze lone werder
mmme · si dienten wol
mit gende · ez waren thu
nigmme · den mu si dien
ten baide hie mit wunde ·
wunn si mit wunde waa
ren hoh benemet · dar
wart hie ritterleichen
von helides handen vor
dichleich erthemet ·—
Von walap m Valoe ·
sus riten si die thoste ··
den orssen gar ze peine ·
vnd ritterleichen preis
ze werder thoste · die thft
do thom der threfte wol
gesvideret · deu sper mit
druntzen thlamefluc ·
ten hoch als ob si wēre
gesuideret · Do er blum
ob allen fürsten · den
blumen wart ze taule ·
mit vall ob m mu dur
sten · wil so saunt ez m
-e gantzem haule · daz
si bekomet waren also
reiche · gepresset im an
der chreste so stunden
si dem munde nehelei
the · Daz thund im
wol versmahen · vnd
all der wunde seine · mā
sah m widergahen · sā
m deu erde prant m
zornes peine · zukten
si deu swert mu gem dē
lusten · der walcus must
erbruzzen r streites mch
ten sich deu weip wol
gelusten · Iedoch so hart
erschrikchen · der wa
leis da nicht wolde · daz
ors begund er strikchen ·
an einen boum die mei
le hie nu dolde · sem leip
die nōt dauon ze stigen
wēre · parcifal do surte
ein swert daz m da gab
der seustelēre · Amfor
tas zem Grale · da mit
der teuren sthaiden · er
het ez zallem male · m
mermer gefuret mult
vnd haide · durch sy
gounen mer ez me
gezukte · von ka hasiez
daz thlaxe da mit erse
nen preis ie holer tuk
te · Alsus was er behenk

229.

chet·mit disen bauden siv
ten·von im ubergenkichet·
naut do si mu hie des stert
tes gerten·daz er von mãc
sthaluatsth begrunf daz
esen·mit slage dem al
ler ersten sah man ez
ze manigen stukchen rei
sen· er zukte so daz an
der·daz het er wol erchũ
net·mit luchten blikche
glander·wart ez di wol
gewittert vnd gesun
net·vntz er den fursten
braht so hoch geblum
et·daz andreu weip vñ
fursten bet im vnd sei
ner tochter waren ge
raumet· Und trugse daz
er taugende·wer vnd lut
gen liezze·preis teglench
en stugende·drnach als
in gezem an dem gemez
ze·an manhatt fursten
vnd an chlaren weiben·
daz wurt gelaubet stete
iedoch so wil er in noch
fuchtaz tuben· O u solt
iht langer tumlen·dar
zu deu tochter deme·r
gesecht die licht gemalẽ·
ze pelaphre ob dir die
seld esthemc·daz kond
wreamurs den preis v
liese·so bistu der gesugẽ
de·vnd sei ich der die esth
umpfenteur du chiese·
Kerr ich bin eu iehen
de·sages vnd r der eren·
snuz vor an mir gesehe
hende·sei des ubermut
du vil chan leren·der ist
von eu an mir hermder
lazzen·dar zu mem nam
der hohe der vert mu mit
eu zerecht auf allen stuz
zen· Meiner tochter lãd
vnd weibe·den sein die
namen geblumet·fur
baz em mder treibe·so
daz wir werden nimmez
mer geraumet·hoher dãn
deu mazze an rechte wei
set·erlat mich dirr vere·
gem pelaphre des seit r
hoch gepreiset· Seit r
euch habe erchennet··
selb ander ubermazze··
vnd euch mit namen nẽ
net·beschaudenleichen
nah der rechten sazze·re
der gar ze hoch nach gar
genderet·des gab er sich
erhaute gem pelaphre
wart sein rayse gewidet·
Amen chocher lat mu

brungen · wn kunfoleas
der weide · durm die swe
tes chlungen · besunder
selbe chlauben von der
erden · vnd saugte mu den
stutzie tgem kaunande-
tgenug die nehste ruchte
der chumch einen fluessē
mit m sande · Nu wart
dz swert tgenetzet · mit
sulthen vnuerdrert ·
deu wort duzu gesetzet ·
als deu chlagerruche nēt
gelert · von kunat wrt
seit darnach gesprochen ·
dem gab ez wllichleuch
en des wart sygoun di
mit vil wol gemachen ·
Da diseu chund gesthe
hende · von m vnd kū
nate · nēr des bin ich ie
hende · si chomen einan
der mit reiten drate · vñ
wolten baude hazzen han
erzauget · dumme durch
den andhet eme des wrt
kunat mit stede genau
get · Em houbet wrt
enblōzzet · dz wunder
was m ande · wie er sus
wēr enthlōzzet · von wit
zen statt dz er sein nicht
erthande · er wand ez

Tsthyonahtulander were
purgistuln druhte er solt
auch hie nu sem der fri
debēre · O er ze kanadik
che · di was chrone taufē
de · an dem ersten blukche ·
was er gem dem werden
also sagende · herr ir seit
von Gahmuretes gesch
te · des mutes was mein
swester here sagt han ich
tgeprūuet rechte · E mit
ewren wort gewēre · des
andern sim des emen ·
so bin ich selden bēr · ob
ez m solhen trauen melt
so mainen · nutz einer swe
ster Gahmureten berride ·
so bat mich herzelaude
deu m ze rehter e nms
minne meinde · E kū
nat bedruhte · er nēt al
dar tgesezzen · di m deu
schar belauhte · dem der
nam · ist Scatphin ge
mezzen · vnd bat m sit
zen slizze wrt deu sta
tge · wie von herzelaudē
der werde chēme wr ir
hute laige · O er dnge
st nu baide · sagten vil
emander · von lieb vnd
vil von laude · kunat

Ste. j. 6. 60. Lun. 3. Junij.
Jn Crim.
Christoff Adam Freyberger.
v Eglofstein zu Hohenburg.

Wnd schyon ah tu lander-
sagte vil vnd ob er m ex
chande· do sagt er m di
echte maz sygoun chla
genden not benande·-
Wie orlus m brahte·
em sterben mit twste-
so bin ich der verschechte·
mmer an aller wnde
chpste· iah ekunat wnet
er ez micht gelaudet· mei
lebn vnt daz seme· an
em sterben mmmer sich
gesthaudet· Daraful
mi lesende· mus die kraft
der stame· daz ekunat ge
nesende· mer gem m al
ler streit allame· vnd
saut m gar als m du iah
Sygoune· Ekunat erchi
te las partisul an dem saul· daz ekunat au orilus gene sende mer·

j 5 . 8 . 3 .

Post Nubila Phoebus.

Ambrosius Schmeisser
Viennæ . 12. December
Gnad dir got zu Lasha. /

de von dem brakichen sail
der staine lounc. Ob er
nu gar welte. chraft mut
staine wielte. nicht fiey
vor disem gelte. wnt von
mir ob er die bezge spiel
te. vnd ob er mir em stez
ten wnt du gebende. dast
mir em funk der freuden
da wider vnd ich m mus
te wizzen lebende. Ich
bin m chlafendem peme.
was partisul nach ichen
de. wann sicherhait die
seine. han ich empfange
sit was ez gesthehende--
nam Gurnemantz mih
lert daz mich gezemende.
wer sicherhait fur sterbe
dauon was ich die von
dem flursten nemende--
Ich wolt e gar versprech
en. daz ampt vnder schil
de. dann ich dich liezze bre
chen. sicherhait den dich
von eren zilde. ich mit
m durch die schulde nah
so nahen. ob er vermou
ret were mit gestam er
müste schaden empfahen.
Ey flurst auz Gramal
den. dich was mem swes
ter bende. vil dikch du
mir behalden. mem lebn
hast des mer du mich ie
werende. swenn ich m her
ten sturmen wart verkla
met. auf meines lebens
vare vil manich hundert
helde was gesammet--
Al da wir Gahmuretz.
ze rathe waren bade. der
auch vil preises hete. er
worben vnder wappenlei
chen chlaiden. den ypo
midon geran mit vare.
aller liste sunder galtez
m der talsem offenbare.
Do slug ich semen pru
der. pompeien doch vil
chonne. auf mich den
swertes ruder. gezogen
wart so vil daz ich ze wu
ne. mit noten bruhte
sunkch der mer gelei
che. dt half mir niemē
dann Grahartzois allan
ne der ellen reiche. Ky
mal vnd kylliceatte. mih
vnd Gauleten. benēme du
mht spate. me so vil der
chreste heten. nie tugent
wart so reich so die deme.
wēr sol vns nu beschut
ten dn demer stat m schi
pfe vnd auch m peme.

Wir sem von recht dich
chlagende·in hertzen sū
damente·tamers last
wir tragende·sem der
nicht gelegt von oriente·
vntz álhm da sich deu sū
ne vellet·chlagendez laut
mit trewen hat vnser freu
de vertre hym dun gestellet·
Deu freude fluht ist
gerende·vnd muz vō vns
nu gahen·vnd vnser huld
entberende·vnd tar dem lā
de mmmermer genahen·
vnt dimoch so der talsē
wirt gerochen·der orden
Der fiezzenten wirt durch
chlagē nach im vil hoch
gespiechen·Vrloup an
clauditten·Richaud ist
nu deu ander·deu sol sih
lan erpitten·alhie durch
bet durch Isch von ahtu
lander·tēte ze liebe semē
bruder wir suln tuene
alrerst chiesen stēte··
Gurnemantz der dirt
te·den rexet cham amelc
ich nutz wol chlauditte·
ist durch in vnd mich
deu freuden freie·deu sol
mich vnd ich sei durch
chlagte meiden·durch rei
chait all der werlde mācht
ich niht anders re mm
nen flust erleiden·Ich
magt niht gar die letze·
all meiner chlagt wol ū
ben·seit an vndersetze·
sich wil mem hertz an
allen freuden trūben··
vnd muz m chlagte nah
dem talsem sterben·alsd
daz wir der hochsten hul
de·tedoch darvnder sul
len werben·Anch im
de selten reiche·ist an der
starchen mmme·der ma
leis dem geleiche·tet
im stunden anders hym
die sinne·kondwmat
mules vnd auch der Gral
die laude·nach luden
pflagt er sorge muz be
dorft halt er mu grozzer
laide·Mr mus der kū
de gēhe·iah ekunat dir
sagende·an wer bin ich
der smēhe·nam der vō
Thescath der vert hie ra
gende·exzurnet murt wō
im em eber wilde·grez
vnd stharpf in munde
des gehundes tult er ei
vnbilde·Do er hilfe gar
veramet·daz gie alzena

i 62 00
Francesco Plannars on
de Ruttandia, Imp

hen · mein ſper empfieng
gelamet · ein houm der
auch daz ors dt muſt en
pfahen · ich gie auf m ze
fluzzen mit dem ſwerte
durch helſe ragender hū
de den ich dt frides von dē
eber gerte · Ich genan
in choume · nuun ich w
recht der hunde · iedoch kō
ich ze voume · ich natz ob
er genas mi nart ein wī
de · ich ſwanch m hm die
wer al vr den outgen · daz
ſwert ſich chund vertief
fen nt emen vō gar a
ne wider zoutgen · U il
ſer ich daz verfluchte · ich
chund ez me genvmmen
ze brechen ez do ruchte --
nu merkch ich wol dich
wil ſtaw ſelde nmmen ·
alſo was der naleis gē
nn ſagende · mit zaim
ich leid ardante · der bis
nu hie ame von mr tat
tende · D az mit dem
baltge reche · chund er m
ſchone bieten · ſein art
vil wunderleche · ſaut er
m als m die teere recte ·
kunat die art vil wol er
chande · er ſprach du haſt
gereichet mich noch baz
dann zwaier weiten lan
de · Ich ſol damit nu
zechen · dem er vnt auch
die meme · deu ſelbn ſwer
wol brechen · chumme ch
raſt vr aller ſtarme ſcher
ne · wart noch ander luſte
ſtrumegit chlame · vr di
ſen elchen ſchercpfe · ſwēn
ez gemachet gantz der
hrume rame · O er nu
leis ſo beſinnet · was an
dem gemüte · ſwie hoch
er dez minnet · ſo lobt er
daz von kahauez der gu
te · wann erz verſuchet
het m manigfer herte --
daz erz mht langer fur
te des genoz er auch ſeit
an ſelden verte · D az daz
efal von dannen · daz kēk
cher ſwert nu furte · m
bauden diſen mannen --
ez vmb den leip vil groz
zer ſelden vurte · duon
der eine genas vnt ſeme
bruder · vnd kunat ge
rüret nēr von orilus m
todes ruder · D iſeu ga
be reiche · darf dich rēnē
chlame · ze dienſte wir
dichleiche · ſol ich damit

dir werden algemaine-
preis an im der da traut
vil der schulde· dennes ma
ter bruder er vns nam
so ist em uberguldc·
Deu flust des talsemes·
gem disen flusten baide·
kalocs des vetteen dennes·
vnt er dich von landen
hat geschauden· lehelem
dar haste wol ze rechen·
ane preis verliesen vnt
ane ritterleichen orden
brechen· Hat er dham a
der schulde· dann die von
den landen· erwirb ich
Grales hulde· vnd wer
der weibe mit ritterleich
en handen· so wolt ich
elleu reich wegen chlau
ne· nu sage makch der
meme· ob mich iemen
zeihe mit lasters name·
Wirt nu mit disem swe
te· drilus von dir gesel
let· der lebens an mich ge
te· vnd mir dirumbe wē
von im gesellet· sein sich
erhaut daran mich des be
weise· ich bin so vil ge
staffet daz ich mich ger
ne hute vor vnpreise·
Do sprach der genante·

von blumen tal der wil
de· der mi der vnbechan
te· wil an freuden sein ge
blumter bilde· du geist
em swert mir aller vare
sunder· nam ich debeiz
hie fure vnt du zmay daz
wer vnpreises wunder·
Si beschieden sich mit se
gene· der treuen reich wo
emander· vnd lebten de
gene· bei der zeit der lust
wen nicht bechander· dan
die zwen in haidenschaft
der dritte· von rechte wir
den preisen die auenteu
re ich des vil gerne bitte·
Wie maniual nu wurbe·
vnd ekunat si baide· ob
daz alhie verdurbe· dar
an gesach vil edelen fur
sten laide· die sich da laz
zent choseen disen mēre·
gem mir als rechte chlau
ne re milte was gein
mir vil lasterlere· We
dise flursten weren· des
muz ich lauder sweigen·
ich wil re niht vermēre·
nimmer houbt re winde
muz geneigen· ich wil
si weder loben noch en
scheiten· Smuz si an mir

verdienent des sůln si
mit axte nicht enkelte
Hie chůmt der mit dem
brakchen an den fürste
mit dem Trakchen--

Sůer nu der
verte chund'
wil haben
des malaise
ob er de Gral
erfunde vn
er die seld erwuchs in st
reites krause oder mit tu
genden die auf in erbte
so wolt ich ez bewisen
die mit vntugenden tu
gende nicht verderbten
Die tugende sich muse
nen vnt die vntugende
fliehen die lazzen daz
nu sthemen ob si der tu
gende lere an sich nu zie
hen so daz si wol bedenk
then sunder twale daz
chen sthe treive ellen daz
afal braht hm zem Gra
le Sůer noch man
leichen wndet frey all
mssewende sein selde
nht verdrbet er chan
des wunsthes nrden el
lende als parzifal zem
Grale chunde vinden--

der geleuchet paradeise
da sol man sich der engst
thar gesinden Qheu
sthe mit der stete treme
hunder wenthen der du
mt manhait bete so
daz er cham vntugende
sich bechrenkchen an se
luchait der wirde nicht
enliezze der mochte wol
erwinden der freuden
wunsch an alle wider
driezze Parzifal sy
gonnen vand m emer
thlouse si wand der
selden lounc het ir nn
freunt da lebentiz ze
house braht als si da
gerete seit er fuerte den
anthex also sthone em
freuden sthreich nr hertz
alhie beturte Si zuchte
von dem strathe daz ober
lit vil drate do sah der
tremen arthe daz si an
den freuden nicht enha
te wie er bei ir vnt se
fruenten nu wēre vn
ander sem geuerte daz
suget emander puch m
gantzem mēre Antz
daz er chunt zem Grale
vnd amfortas nut ge

ie tom parrfal geriten fur sygonnen chlausen

tende · gesunthaut sunder
traule · mit staige me dz
si mht do was deu leben
de · sygoun so mēr re laut
hie mit gerchnget · si mē
al dar gemeiset da r der
hochsten sceuden don er-
chlingget · Si starch ze
wald alame · sam do die
vechten alle · die mit der

weckt gemame · mht
wolden sem die huten
sich wr walle · mā sich
em stro tei steuer gegen
emprremet · der werlde
sceude slizze vil herten
mut der seetichait en
troemet · Tre stezzent
man suchte · durch hei
luchait die vrrre · swez

. Regula Vite
Nosce Teipsum.
1653.

Aimer Vincent Omnia
finnei Est.

des von im gerichte-
der gie der rechten lere
an im nicht rere · der was
do vil in welden grez ver-
amet · nu vindet man di
lere den leuten bei der kü
de wol gemamet · Der
gerechtē stunden tame-
swie den der tot ervindet
bei leuten oder ame · er
wirt ze houe der engelschar
gesindet · in wald in feur
oder in dem wage extrenk
chet · des gelouben recht
in rene der in tot in chai
ner selichait bechrenkchet ·
Hie wirt Sygoune stun
den · al tot an vemige bil
le · so ze den selben staundē
bei ir der engelschar mit

In der zeit lag Sygoun tod in der Hausen ::

Gott mein Hoffnung
S. Clara vadt. amoenis
Cenomanensis dum
Religiosam Vitam in
Lauds Gerd
1 6 3 4 5 0 3

freyden schalle · die halt
nicht lauter sint gepa
radeiset · tedoch der engel
schar gute zem vegfeur
si mit lieht leuchen weiset ·
Die sel doch vngeleuche ·
der engelschar dar weiset · ie nach der winde rei
the · wirt si mit menige
der engel auch gepreiset · etliche hundert mi
ner oder mere · darnach
der leip verdient auf er
de hat dar nach leut
man im ere · O b mu
de ram gefeure · sy
gonnen ich auer mai
ne · must m helle feure ·
daz in outen hort daz ist
ot chlame · daz chan der
sel helebende · gem dem
fegfeure ze louteren sit
die engel si dar gebende ·
Untz daz her ab gebren
net · ob ir daz geschehe ·
smer die nachaut mm
net · der chan der pitter
chait niht werden wehe ·
der man so iemerleich zer
helle schreiet · deu diet des
herren gnules nns derse
ben nöt vil wol gestreiet ·
Nant getat die hochste ·
gor herr nach dir gebildet ·
mm vns ze den erloste ·
alsd daz deu riche sei erwil
det · deu du haizzet ewich
leich gehellet · vnt demer
werden hulde an ende ist
mmer vil vngesellet ··
Wil selig sint si lebende ·
die du nicht baz erhen
nest · bistu m buzze gelē
de · daz du si geleich dem
golde bremest · die hie
nicht buzzen wolden auf
der erde · so geleich herr
dem golde daz man niht
anders bremet wān zer
werde · O az ez wirt kaunt
reicher · vnd adeleicher z
ret · vnd leuhtet vndik
leicher · swa man edelstai
dar m pervinet · dōt herr
darumb so wirt daz golt
gebremet · daz die edelen
werden damit an hoher
wnde sem erhemet ··
Daz golt em kaunt teu
ret · vnd ist doch also chlai
ne · daz ir neun hundert ·
die wegent aller marke
niht nām ame · als man
die karat auz dem gold
erbratet · ez wirt so lout
raine daz manz an chum

Liebe gott Vnd frow
niemant
Catharina Elisabeth
geborne Von Nürnberg

Intemel Marke

ges chrone wol exratet·
Dem hochsten chunige
zemende· ist mht bei sei
nem throne· dz er iht trū
bes nemende· sei al dar
ez muz gesloutert schone·
auf erde sem oder in veige
feure· oder aller sunden
anc als ez deu touf gelou
tert hat gebeure· Kun
dric lazursire· wol vest
Sygounen ende· do mart
gelesen sthne· zem Gra
le den amfortāssen note
wende· vnt deu starche
rene parcifales· vor sicu
den kundrie Sygounen
gar verzaz al sunder tmu
les· Daz must ir langeu
muse· auf Ischofflantz mu
rren· dz si von tamē
scause· hulfe dem der lan
ge ein lebendes sterben·
bete gedolt vnd all die
gtrals gesinde· maren vnt
templeise des sus vil nō
te liden in streites sivm
de· Sygounen mart
vergezzen· dz schuf deu
selb vimmuzze· mu wol
si hat besezzen· der scu
den sal mit all der engl
gemūzze· iedoch von hertze
chlagt ez kundrie· dz
si mht sah ir ende vnd
ir begrebde mart so gar
deu sreie· Von Grales
bruderschefte· Sygoune
mart beseridet· mit siz
zer worte chreste· zu dem
ir trew so veste was ge
standet· der was gehaiz
zen Ischyonahtulander·
ir bruder trewe vil reich
erbermet mart ze dem
karch bei em ander·
Zwo reb auz balsamēte·
sich auz dem starche wun
den· gruen stam em ach
mardente· ersprungen
michsende auz ir bruder
munden· ze bergte hoch
sich die geslozzen slah
ten· getoldet sunder blai
chen dz veiffen chelt ir
mere me gesmahten
Ob ir des micht gelou
bet· so fragt in saluat
re· der schrift vil vnbe
waret· sint der lande
kunde nah vnd verre·
in frankreich antschow
vnd kastelangen· dar
zu in Grasvvaldane· vn
in bratane man vndets
auch in spangen· Von

freuden gar der wilde mu
man ich künaten gem
den sich iamerlzilde des
was er ane mazzen vil
bekanten vnd warp dar
vnder doch nach werdem
preise sam Ischwonahtu
lander rait er ám vnd
m der selben weise. olt
er den werden rethen ouh
sunder helf allame auh
prust man an dem fiecth
en daz virlus an chreftē
was micht chlame selt
im widerfab daz vmgier
leme partisal vnd er ses
tauten warp die hulde
seme. Unt den auz Gras
walde alsus bet uberwū
den des wolt er der gesel
de beleiben an dem prei
sezallen stunder vor al
den die ráters preis er
chanden nam all die
im begegenten die nāē
auch an preise die gerpfun
den. Es künat daz börte
von m wol zallen stun
den vil chlam im daz
enbörte zwenuel nam
daz ern ot bete funden
darnach stunt sem bezz
m allem chreefe gelük
che mit den selden flúge
daz sem manleich wan
ichstreegte arumbe
solichz lengen er suech
ten vnd winden iamer
den vil strengen wil der
auz kanadisch an im mu
anden da gem den leip
zepfande wil er mu setz
en für den auz Grafmal
de wil er anders nicht
dehem ersetzen. O ri
lus man sagte von im
daz vnderschaiden vil
chlam er des vezz agte
mit eiser vnd mit golde
hiez er sich chlaiden
leib vnt ors vor der statt
prueeme er hiez im fri
de pamen vor aller diet
daim flir die hende sei
ne. Gerten nacket deu
tposte ze preise wol m
baiden wanm sich mit
reicher chroste deu sper
zerprochen musten von
m schaiden redoch der
em vil choum belaib
gesezzen do beten si ge
dmugen daz si ez mit den
swerten solden mezzen
Durch daz der wn la
lander mu auer tposte

tzerte·an im mcht volge
vnd ex·tzestame da tzei
stamen chrefte chrefte-
künat vil an dem swert
erkünde·ex zoh ex auz
der schaiden die manze
chpste tzem tousent mat
chen nande· O o chrefet
tzem dem brakchen·vnd
tzab dem eine wunden·
künat den brakchen·m
stule mit alle fluxt ex an
den stunden·drulus ze
razz auf todes wax·dz
saul ze manigen walde
vmb den brakchen zick
chelt offenbaur·A uch
was der brakche lebende·
da mcht ez was sein bil
de·dz saul dz selbe tze
bende·was von zinde ma
nigen tzlast vil walde·
von der warme sunder
vil der stame·von bey
den vnd von tzolde was
deu chpst ich nen dazan
mcht chlame·G n was
alsd brauffet·mit tzolde
reichen spangen·deu sn
hm ab tzesleiffet·wnr
den sd sw cht mohten
erlangen·dz saul wr
slegen sicher was di

schone·als ob der brakche
lege al widerschende m
einer liechten chrone·e
künat zem houbet·was
sicher aller wunden·der
chpst vil vnberoubet--
was der helm so vest al
uberbunden·dz er halt
des brakchen mcht en
wechte·noch des reichē
knules·swie tzem im
drulus da schaden wr
chte·I r bander ex du
wrte·deu auf dem hel
me da latzen·der brak
che der tzebarte·sam ex
ez wolt auf chamex re
te wnigen·ex saz als ob
ex semfter trie pflegte·
swie drulus mit hazze
manigen starchen slag
da tzem im wegte·D er
strangen hat dn sorge
von slegen vnd von seu
re·lestoute vnd hiez n
borgen·D rulus den für
sten vil tzeheure·also wt
em bot an m tzesendet·
deu strange wnet mem
augen·wann du pist d
m an preise pfendet--
D eu bete was dem schil
te·em flust vor semer

hende·der ſi da vaude mul
te· nuren vntz daz ſi da na
men ende·die mit ſchne
ben chlame von m dre
ten·ich nen ze vauden hade
Si deu ſweert du wol mit
rechte beten· Et ſpreun
gen zu der erde·durch
ſtarcher ſlege ziehen·iet
weder da vegerte·michel
gremer ſterben dann flie
hen·r langer haz da wer
den muz gerochen·ze Ran
tis wart er wendic der ch
ampf der m da nus ge
ſprochen· Do er wil ſich
wr: prueme·ich wen m
tode verenden·r feures
blikhe ſcheme·mochten
wol der Sumen glitze
pfenden·do von deu ſtra
ge verpran an allen ſei
ten·Kunat ſo liebe me
geſchah von chintleiche
zeiten· Durch daz von
erſte hebende·ſich da nus
mit arbaite·dem Talſei
der noch lebende·wer vil
manigen tar nam daz
gelaube·Sy gonn hertze
gewin darauf em chric
gen·daz ſtreit mi Kuna
ten daz erz mit uſel ſah
von helme flugen· Un
die puchſtaben reiſen·
von ſtamen chreſtenreich
en·leſtouten der vnmei
ſen·dauon geſchah daz
ſi vnchriſtuchleichen·vn
ane maht gelaz gar vn
verſtumen·ez nuren tuf
tig laide vnd mir deu ſun
ge deu da nus verpraun
nen· Er brach auch
muſte bernnen·der nus
von harm velle·von Sun
den nus er nmen·dauon
ſo vieng er hie daz feur
ſo ſnelle·der Tuchte nus
feur von rechte gebende·
one daz nu der Tuchte
nus vor im alhie ſo chra
te lebende· Er hat ſo
gar verbrennet·den bra
chen zu der ſtrangen·ob
Kunat erchennet·ritter
leichen preis m muz be
langen·daz im der helm
nus geſeuret·er ſtreit
sem vnerſchrokchen sem
hertze auf manhait nuer
dawn geteuret· Daz
er dran gerochen·nus
alſo ritterleichen·er dabt
m vngeſprochen·dew
rache nuz noch heute fur

Lect Die 5ª Augusti Viennæ

Spes confisa Dei nunquam confusa recedit

Joannes Chrisostomus LB de Minckwitz..

bz ſleichen · erdaht nn vn
geſprachen · oder ich muz
den ſchaden gruzzer chreſe-
ob noch der tirkiſchen touſet
nẽren vnd alle ſeur blieſe-
Wie vil atz tzolde louth
te · r outgen von rubeme-
von dem helme ſtauhte-
etleiche dz ſt dolten ſnelle
peine · dz ſwert dz dt bei
tãnant nus tzelotet mit
lac dem edelẽ brumen-
dz nẽn nu hie den turkiſchẽ
chumbers nãtet · Ich ein
nuz wie ſi gelpren · auf
die dze ſleige dz tzienigen-
es wil die tzar bẽtoren --
die nicht nam den dozz
n oren vienigen · r zuu
er ſeeunt leſtouten vnd
ſloudtten · r helme kũ
den chlingen die vnre
ſam es gheing auz rhezzel
ſmitten · O er ſturſte w
lalander · von erſte chũd
entſitzen · do ſtũnat ſo
glander · die ſtaunge fiu
te mit den reichen witz
en · dz er tzeſtigt von der
chraft der ſtaine · der ſix
tzen nart er ane vnd ſtaut
mit holzen mit der wich
ten ane · D eu ſwert ouf

holze ſvinigen · ich wẽn
ſi balde chunden · mit tief
ten widerbringen · ſo dz
von ekken ſcharf dt wur
den wunden · an den hel
men etnut tzuz vnd klai
ne · vil tzoldes ab m reiſe
ſah man vnt dannach
mer der edelen ſtaine --
A wẽr ſi nus da leſende-
ſeit nach m auf den pla
ne · ob aertous wẽre meſe
de · ſo reich als er ich me
des nus er ane · r werd
ameten bander dz wol
chunden · die wippen tok
che teure von rinkichen
ab den helmen ſich entzũ
den · O er ane rief lalã
der · der ander kũadike-
her dan vnd wider zem
ander · ſi balde ſprun
gen lieffen ſunder ſchrik
che · durch chuſt der new
en ſtaungen ſleige brin
gen · drilus vil dikche
wol ſtũnaten chrimpfe-
durch ein vngen · S o
ſprung er wñ m wite-
kumm er m wol erchan
de · dz menen m ſtret
te · den r engen bzz ze
hande · tzienig dann er

237

Orilus dem fürsten · darzu was er mit tyosten vñ mit dem sweite reicher chunste vnt der getruosten · Doch chund er oft erspringen · den vogte auz kanadiskhe · der wolt eghie niht twingen · vnd stiez in mit dem chnopfe daz die blikche · sich mir halp der augen liezzen schowen · daz Orilus do mute michel mer dann aller sweite howen ·

Von warren schulden wester · darouf so must er sorgen · ich main den auz beibester · des mocht er sein mit stozzen niht gelorgen · wann stozzen twingen stet niht gar ze preise · vnder disen baudē bedaht sich kiunat der rechten weise · wes er mit im begunde · dān mit dem swert allame · daz er damc chunde · an im triagen preis vil harte chlamc · er wēre dannc ser gewesen der presente · von dem atmeiate den also zunrechter hate auz lente · Er wolt auch zallen zeiten · der fluht sich niht genozzē · von im sprungen weite · durch diz so must er mit dem knopfe swozzen · vntz er in verliez der not mit twingen · mit chraft ze bu den handen hort man die swert alrerst auf hel men erklingen · Do er helm mit dem tratschen den trebukhet so worchte · swie vil man dreuf gehakchen · mocht daz er im doch niht enwichte · daz in immer mānes hant verschraete · nu wēr er hie verschroten · der ie gepruüet wart gem reicher miete · Durch helm vnd pekelhouben · vnd herschre mit allen von vulkhen gem toubē ertze em poz mit alsd tet dem schalle · doch nēr er noch genesen wol der wū den · dann diz in von den stozzen · wol vntt nu deu bugen truben chunden · Vor het er kiunaten gelert vil dikche strouchen · nu mus der streit ge ruten · daz er sich wol in

nu hie muſte touchen ·
des tet er mi vil nr vnt;
er bezalte · mit ſwanſtche
von der holtze einen ſlag
der hie den fluſten valte ·
Deu plat von heſſen rei
che · vnt der halſtrig m
antſthonen · gen v:cht
ſo maiſterleiche · deu wu:
den luiden duth vnt
duth gſchonen · vnt; da:
ſein manleith lebn lat
da; reſte · ſtam wurtzel
reis gſetoldet der blüde
fruht gſeladen muen die
eſte · Sein edel hert; ich
mane · ein wurt; ein
ſtam gſetoldet · gſur; vnt
himmer chlaine · nus
ſein manleith puis gar
ubergoldet · zu nemend
wnd vnd exen wielt e:

1c erſleht ſtunat den ortlus ;c tot

. s. P. 87.
7. 14. cy. cy.

238.

fiuchte · tzerre milte ſtẽte
manhaft den ellen tru
gen mit zuchte · Ieſtou
te nas mu langge · gelegn
en vnchreſte · durch der
vnſeligen ſtrangge · ſin
noch weip chriegte ſint
anheſte · die prüdent nãt
datz zem in baz ze mende ·
reſtoute vnd auch ſygon
ne von chriegte wurden
ſus die freud ellenden ·
Ech wie ſygoun kla
gte · mit iamer chlagge
leuche · von Ieſtouten ſagg
te man den mẽr mu zwir
ſo chlaggeruche · datz nus
r recht ſygoun die kla
get nach nãme · Ieſtou
te nach naten ſchulden
duon wnt ſi mu chla
gte mmmer ane · e m
chloſter in prunne · da
man den fiurſten legte ·
al da vil chlaggender pei
ne · den chumiges ſeuht
von kãrnant mu weigte ·
datz er vor laude memant
thund erleiden · wie er
laid e; den vil chlage der
e; da chund hertz vnde
mut verſneiden · Vil
chpum gem emen iarr ·
machte ſin getreiben · e
datz al da fiir nare · den
chlagg an der vil werden
muſt beleiben · alſam datz
rot den ſtahel vnd eyſen
tzet · alſo tut latt dem hert
tzen ſin tzorne rechter li
che micht vertutzet · olt
ich ne chlagge ſunder · ſam
die ſygonunen zellen ·
der fiuchtbait vil mã
der · müſte ſem vnt dorf
te mht entwellen · tagg
vnd naht ſo nẽt ich kla
gte leſende · ſo mügen
die freude tzerenden vil
lutz verderben der auen
teure ſem entwesende ·
E; magg wol iamer
ſteure · in rechtem na
men hatzzen · ſin ſolh
auentreure · ſo manig
hertz chan duf iamer
ratzzen · als mu hie gte
ſchah von diſem ſaide ·
ze vil ſi heten freuden
duon taugen ſi ſe nah
iamer maile · E tunat
vil wunden · von m
da het empfangen · die
ſich wol uben chunden ·
blut allenthalben kom
von m gefangen · ouh

was elleu chraft so gar
erstuchet · daz er begunde
serben vnd viel für tot
des leibes vnberuchet ·
O ie holten vnt die arm
sus hie mit chlage cun
gen · daz niemant sich er
barmen · möhte nach en
wolt über den vungen ·
vntz ulrichanch der tote
wart gebaret · do wolte
sîmeleiche des lebenden
mit dem tode han gevaret ·
O ie holten daz nu wunte ·
die vor den strîde horten ·
vnd rechtichait erchante ·
entwappent wart der chu
nich an allen orten · daz
im an allen siten seine
wunden · dem ritterleich
en orden ze wirdichait
nu wurden hie verbun
den · F ridehalten chrô
net · all ritterleiche wrde ·
fridebrechen hônet · daz
wart alhie bedaht in reh
ter gvede · belaitet wart
er schone gein artoyse ·
do der gehôrt den mêre
lieb vnd laid den chomê
in ze house · A rtous
den fursten chlagte · mit
gvozzem vngemüte · em
ander chlag er sagte · les
wutten zuht vr chlarhait
vnd vr gvte · daz den was
aller freuden sus verder
bet · mit hertzenleichem
sere · wann tugende hort
mit trewen sêt auf er
bet · O was er doch sip
pe · da wider freude haben
de · den grozze tamers
gripe · durch Tschyonah
tulander von im scha
bende · was freuden vil
ob er im nicht enwêre ·
durch seine manige
wirde must er immer
sein der verwêrre · Sei
newich hertze chlagen
de · wart nu vil wol ge
mdert · wann erz im nit
vertragende · wolte sein
hetz im doch gerwidert ·
da mit er doch bethum
bert was in hertzen · do
wart im sus gebüzzet ·
mit disem mêr des sel
ben tamer smertzen ··
V ntz künat gehailte ·
im chom ein liebez mêre ·
im vnd artous ez gualte ·
wie partisâl zem Gral
worden nêre · herre vnd
wirt vnd amfortas ge

nesende- kunat ze Vantis
wunder lag die weil ar
tous der wesende- Was
auf Isthoffelantze- vnd
mu deu mer in brahte
an freuden gar der gan
tze- was kunat ane des
er wol gedahte- durch
thame freuden wolt er
des ervinden- vnder stil
te nach helme wolt er sich
nu furbaz nicht lan vm
den- Zu Eitylet vō spā
ge- wil kunat nu rette-
der nart mit iamer strā
ge- gebunden vnd ge
strikchet an den zeiten-
Als er vernam von Isthi
onahtulander- nutz sol
deu rede mere swaz em
wil mit thlage dez wil
der ander- Immermer
ze sagene- wēr nu von
der laide- die si alhie m
thlagene- kichaude vnd
Chlaudittе- begunnen
baude- vnd furen mitem
ander gem artouse- nah
Gurnemantz gesendet
was der thom dem thu
nige aldoze house- d
laudittе wart auch bese
det- mit artousen ratte-

si wolden vncervendet-
immermer sicu vnd spa te- werltleicher freuden
sicy vnd gar veramet-
vnd chumichleicher exen
do wart von all der diet
vil chlag exsthamet-
Si beten chinde man
gel- deu fumfen algemai
ne- duon ir iamerē an
gel- sich gem hertzen ma
ch mit tōhen maine- ob
in gebrast des watzzers i
den ougen- so maint in
doch diz hertz ze mitten
in dem leibe dist vnlou
gen- Ll patzzen do artou
se- beualh der furste wei
se- do wolt si chlag ze hou
se- dem hertzen laden in
brenen hoch ze pareise- der
lande liezzen si artouse
walden- vntz an parri
sāln der wēr ir nēchster
erbe dar behalden- Oc
reich an aller stēte- be
gund in alsō raten- ir
herze was durch grēte-
an witzen weich vnd en-
wessen watz si tatten- daz
gesthath von iamer wei
ser diete- der trewen tha
meiere- artous mu hort

beleiben

wie m der edel riete· Er
ſprach ir ſult euch rich
ten· ze Treſſezzent dem
ramen· des nit than eu
verpflichten· nach ſelu
chait vnd euch ze tot
veramen· wann erſt
der buche tar ein maiſ
ter weiſe· daz ſchemt an
ſemem lebene nimm er
vindet ze dem ſcone pa
radeiſe· Ir ſult auer
mcht verſprechen· ſo tar
des leibes pfrunde· als
er ie müge wol zechen·
daz ein chloſter reich em
ſpital ſtunde· von eivñ
reichen landen wol er
boren· vntz der werlde
vnt ein ende man ewez
gedenkchet mit trewen
vnuerboren· Ich chan
ſo gluchleichez· euch nit
dar zu beweiſen· dañ daz
ein ſpital reichez von ev
ri ſei daz chan euch pa
radeiſen· vnd ein chloſt
da man ſing vnd leſen
de· ſei nach gotes eren
die daz diſen wēlde ſte
al weſende· Da ſeit die
ſünde chlagende· nach
Treſſezzenten ieze· Sus
m artous ſagende· des
danten ſi dem hochge
lobten ſeze· Sytfounen
nempt vnd Iſthymahtu
lander· deu ſei da bei eu
chlagende diſen nit der
werden dicte vnder··
Ei meſſen nicht der mē
re· wie ez da mas ertan
gen· daz Sytfounc wēre·
tot vnt m der chlouſen
mas beuangen· artou
ſen taten ſi daz er ez tēte
mit helfe ſemer leute·
boren als er da tzeſproch
en bēte· Sie Sytfou
ne wolte· ob noch deu
rame lebte· vnd Treffiez
zent der ſolte· ſein der
m da hohen rat mu tzeb
te· daz lobt er m vnd mas
von im tzeſthehende· vil
taz vnd michel mere dañ
er m ze horte wēre dat ie
hende· Mit tamer ſich
mu ſthieden· die reichen
freuden armen· ze bra
ten noch ze ſieden· het
ir wnet daz chalte noch
daz marme· Treſſiezzent
zu dem ſi wolden reiten·
daz chunde wol bedenk
chen artous vnd ſchuf

man an den selben zeiten·
Probste chelnēre· vnd
ander pfleg die rause·
vnd saut m offenbēre·
daz si den leip mht nēn
ten sollxer strause· Si moch
ten doch die sele wolde
halten· ob si brotes leb
ten vnd ander des man
ane fleisch chan maltē·
Ich wil auch selbe sehen
de· sem wie r da lebende·
seit des nus er iehende· da
mit sd nus er m hie vrloup
gebende· vnd Isthymoucr
drer bruderstheste· ich sag
ez eu me sd trukchen nuz
zers nurt du gerert vil m
chreste· Der hmel vnd
erd ist obende· al swebend
mit der snēre· Treffiezzēt
dem lobende· nurt daz ez
alsus ergangen nēre·
daz si die teufen werlte
flichen· vnd zu der nuē
mmme rleben wolten
von der nulsthen zichen·
Spital vnd chloster· nēt
sthon von m erbornen·
sich selben doch nicht lōst
er· Treffiezzent swie mā
gesunden sthonen· amfor
tas nu mohte bei dem Gra
le· daz sem durrcu pfrū
de ie gebezzert wurde zei
nem male· Und nus
et m der wilde· al am
ze der solitane· her dan
auf gecuide· hiez er die
werden ponen an di pla
ne· da si die durstigen
mochten vnden· wann
spital vnd chloster suln
aller ze gebēn sich vnd
wnden· Wie man die
werden toten· wūrd al
dar nu holnde· der nuz
zer reichen soten· wur
den all die werden vil
da bolnde· ubermangē
ze tal auf gratven nē
ten· ich wen den swanen
sunder si em chloster
wol erbornen heten· Da
nurt man si nu legend·
mit sarchen hm mit al
le· vil ramers nurt sich
wegende· da man chos
die trurre sunder gtulle·
daz den palsen reb alhie
geflochten· gie auz r bru
der munde ich wēn si dt
nht ramer lazzen moch
ten· Ber saluatsch de
sonte· wil Treffiezzent
beleiben· saluatsch von

Campidonte · daz chloſter
hiez da ſi mu wellent ver
triben · der ſelden zeit ob
ewichleich ze lebene · den
armen den ellenden was
du berait die herberge ze
gebene · Do ſie siechen di
geſunden · wurden da be
raten · die fromden vnt
die chunden · mit reich
er gult ez dir geſchaffet
haben · artous vnt die
ſeme von den landen · der
ditze wert geſinde mit
chraft gemalag waren
wol zu handen · We ku
nat mu wnder · mit dem
edelen ſwerte · deu botſch
aft nicht verdnbet · von
Karffrezzent zem Grale
des mi werte · Artuſ uln
der wirt ſem freudenrei
che · vnt dirre bruderſch
efte gehabt er ſich von
herzen trauricheleiche ·
Er ſprach owe kaudiez
zen · des memen werden
chindes · der mu ze recht
gemezzen · der ſippe ſolt
dirre daz du micht vindes ·
ze rechter not mit ſtarch
er helfe reiche · muſtu deu
lant erſtriten an ir hel

ſe daz leit dir ſorchleiche ·
Do ſich den diet ſo vil
ne · vor chlagen tail v
ſinnten · do hub m all ze
chlame · ob ſi den naken
got nicht fiur daz minnte ·
dann mit emem chloſter
lus geſundert · wir ha
ben ſo vil der lande wir
machen mit allen ſtate
hundert · Vnt dannoch
ie dem reiche · ſem vogt
recht der chreſte · daz ez
gewalachleiche · behal
ten mag vor vngeſelle
ſtheſte · artous darumbe
wart aldo beſendet · der
ſun vtpandragoun vo
dem wart ez mit wille
gar volendet · Rychpu
den ſelden rame · deu nit
mu des hie fleizzich · mei
neu lant dlame · ſprach
ſi wol ſaſtent chloſter
zwai vnd dreizzich · wil
daz iemant wenden der
wirt anc ewig freuden
gar der ſemfte · Do er bri
toneiſet herre · began
ſem recht da brechen · ih
nam daz er ze verre ſich
mit ſtarchen aiden chūd
verſprechen · ich ſtife war

ic lugent in einem Kloster Talsem vnd Sygoun:-

Serenissimi Principis Archiducis Austrie domini domini Caroli etc. Dapifer etc.

Laurentius Doczÿ de Nagilwcha domicellus Sarnocza

Nihil sine Deo

Rewisthia Dec. 9 die Xbris.

1511.

Viennae Austriae quinta die Decembris. Anno 1527.

der art ist aller chúnge-
ob sí die aue brechent sí
sint an gotes hulden die
vnstúnge- Artous hie
verdahte· die selben chu
mchleich ere· vnd iah daz
er m ahte· müste sein des
hochsten mmermere· ob
er niht wolde werben go
tes wunde· mit disen selbē
dingen· vnd noch vil baz
dann nach re selbes gnade
Waz sol auf zichen langē-
er was der dinge werde-
artous der eren angeer-
der ie vil tugende blumē
was der lerende· Gayet
was chrône sámer pfle
gende· artous der selden
bére mart deu gotes stift
reichleich dar legende·
Daz reich ze kánadiſche
deu psalmiz auch berbes
ter· auf recht sunderme-
mart kathelanit vnd Gra
walt noch reter· vnd Gra
hartz durch dirre selden
stetten· vnd zallen stetten
sunder vndet man re al
ler namen da mit schrif
ten· Immermer ze ge
denkchen· artous vnt sei
ner frowen· mit treuen
ane wenkchen· wann sei
ne helfe starch liez er di
schowen· dar nach liez mā
der zwaer nicht beleiben·
Tschyonahtulander vnd
Sygounen hiez man dar
nach schreiben· Richpu
den vnd Gauleten· Kánat
vnd Clauditten· daz si da
taul beten· singen lesen
vnd swes man gote erbi
ten· da chan ze recht vntz
an ende der werlte· Ipaz
zen vnd Guremantzē
schraib man do rechte
in dem selben gelte· Are
frezzent der gute· sich selb
vnd sein geslechte· uber
al der sinne saute· wolt
er da nicht vergezzen wol
mit rechte· artous dar
zu mit treuen pflag der
reiche· der seit so vil auf
erben parcasaln gemal
tichleiche· Darzu las
me deu méhe· in wart
daz swert vil teure· daz
erbt er sunder smēhe-
wann bei der zeit so edel
vnd so gehevre· duzzer
halb des grals nicht le
bende· vmb reiche solde
mente wēre ich noch deu

242

mēre vil laz gebende--
Wie parcifal nu lebend·
was mit den templaisen·
vnt deu laut was geben
de·dem sun den er gewi
nen must mit strausen·deu
er ab lebelemen must er
streiten·vnd wie vere
paysen de Ischoye mit se
rasizzen lebt an allen sei
ten· Daz wil deu auen
teure alhie nu anders
lazzen·ob mich der mit
steure·alsd vmge wil
dar bestazzen·so wurd ēi
red noch hie vil wol ge
lengset·vnd von lohā
grēme ist vil der auen
teure mit spēhe gemen
get· Die werden mich
nicht vehen·ob ich hie
chlagende lazze·die auē
teur ~~gemenget~~ mit flechē·
so wil ich dich besthaudē
drate mazze·wer möhte
chlagē vnd tamer hie ver
smahen·sett wir so vil
der werden verlorn ha
ben die augen ie gesahē·
Ermmutel der ame·Eth
muret der ander·Ischoy
stan deu tame·hertzen
laud vnd Ischionahtu
lander·Eundem Eulces
Sygoun deu stēte vnd
Gurnemantz was iehen
de daz er vil wert dret stū
ne verlorn bēte· Die stet
vns all ze chlagene·der
auenteur gemēget·ich
bin auch freude saugene·
ist daz temen freudehalb
mich strēget·Swem nach
hertzenlaut wurt me ge
schehende·ich wēn sem frē
de chlame set die er mit
liebe du whet sehende·An
drien vil hoch benanden·
wurt daz vil wol erzaugset·
die freude wol erchandē·
die weil der iungc lebe vn
gewaltget·von semer wir
de was r hertze swebende·
m wummerenden freudē
die sint nu mit chlagte ta
mer gebende· Sol diseu
auenteure·em ende han
mit treue·nain si ist ge
heure·ez ist em tugend
deu grōzt vnd haizzet trē
re·dannt sich deu auen
teur wil enden·wann al
le die treuen darbent die
wil der hochste an allen
selden pfenden·Auz treu
wen die geborne·so was

Tout jour me celle
rien sans elle
mes on est elle

Matthias Flacius
de Illyricus

deu diet gheuue· ich mā
die auzerthorne· die hou
bet mirn all der auenteu
re· teene zmt wol dauon
ze letze· deu da gem sceu
den weiset· deu aller sceu
den ist em uberſetze· ei
hymeliſthen eren· chan
ſt die seldenreichen· mit tr̄
wen ſolhen cheuen· ſeit ſi
durch teene mu wellent
chlafgleichen· lebn vnt
der sceuden ſich verzehen·
ſceude wnd vnd ere wil
m da wider touſentualt
verleihen· Oes nam ſih
hat gedriet· vnd ist em
got genemet· vor: arm
mut geſceiet· werdent ſi
bei engelſthar bethen
net· ze erden m thumich
reiche haltet· ienz gem
diſen gleichet daz ez ſih
wol an reichait touſent
ualtet· Und wnt da mit
betrübet· der alte noch der
tumbe· vrleuge da meme
übet· mit trauſenhait
ſtirt da memen den an
dern vmbe· man ist da
sceuden hort nach wun
ſthe gebende· der ſpeiſe
wil ich nemen em tail
der man al da ze houe ist
lebende· Wes lebt man
zem Grale· ſwes chan der
man erdenchen· dem ge
leichet zallem male· hy
mel wunſch der chan vō
memen wenkchen· die
da ſint den ist ez allez ge
mame· der hymel ſpreis
ich nem em taile· ſi ſit
an reichait groz vnd mt
chlame· Die erſten waht
man gebende· ist m hy
melreiche· ane ſterben
lebende· nach demem
willen mmer ewichlei
che· ſo wil ez miht m hi
mel noch m erde· wam
nach gotes willen noch
anders wunſchet ir de
hems begerde· So ist
deu ander ſpeiſe· bis m
mer uungt an alter· dz
merkchet ſeit ir weiſe·
em iegleich engel ſcheit
alſo geſtalter· als chmt
m taren vmen m der u
gende· vnd mer dann
ſechzich hundert ist ieg
leicher an den taren mu
gende· Deu dritte bis
mmer reiche· an armut
gebreſte· deu vnd leb ſe=

16 X 60.

luchleiche-an vngenah
mit sêt in himel veste-
den sumste leb mit wir
de sunder smêhe-den schar
von allen choren sich im
mer mit gantzer liebe
gein dir nêhet-O cu
sechst gesunthaut leben
de-bis an siechaut vnd
sterben-chrankhaut bis
auf gebende-den spise
chund me mensch auf
erde ernerben-leb gesitt
des todes ane sorgen-di-
sen spis auf erde ist chu
migen sam den armen
gar verborgen-C hlar
hait sam den sume--
daz ist den sibende vichte-
so daz cham truhe chun
ne-immmermer mit
dir gewinnen pflihte-
darnach so geit mã die
ahten speise-aller tump
hait sunder bistu der bo
hen weishait immer wei
se-O wer lese von dem
Grale-den wunsch von
tumklichen ezzen-der sol
nu zallem male-der e
deln wunschel richt niht
vergezzen-als pauriful
des chint weip vnd ma

gse-vnd wolt sich arbei
ten durch den wunsche
slut er den leip in waise-
Du sull wir zallen zei
ten-mit chreusch vnd auh
mit triwen-vmbz hi
melreiche streiten-du iu
ge wir mit sreuden sun
der reuen-daz daz allen
christen sei gestrehende-
mit helfe reich des hoch
sten amen seit mu alle
christen rehende-E s
wirt me lop gereichet-
wann daz mit lop sich
endet-vnd von den eren
sleichet-ze leste daz wirt
an wirdichait gepfen
det-S wie vil er hat der
wnde mit anegengse-
nmt ez ein smahez ende-
sein eren dn beleibet mit
die lengse-E in anegen
mit soure-vnt daz mit
ende suzzet-wol tousent
ualt so toure-wnt ez
mit holdem lobe reich be
gruzzet-dann daz sich
übermezzich ancuengset-
vnt darnach gein dem
ende mit chrebern vñ
hengset-Man sol in
han flix weise-der was

Rien par force.
Tout par Amour.
Cupio si vis mecum
chi non vuol sa cu
ol fondo.
Tria conservant Rem
publicam.
Privatum Commodum.
Immaturum Judicium.
Intestinum Bellum.

— per arduam Virtutis Viam.

von erſten iehende · iſt
diz ende gut an preiſe ·
ſo iſt allez gut vnderſe
hende · bin ich diz mit
polge ich wén der mer
re · iſt an euanth vnden
de vnd mitter gut diz
iſt vil bezzer vérre ·
eu auenteur ze lobene ·
wol wér an allen ſeitē ·
mum diz der vil von
obene · der da die hoch
ſten alle chund uber
ſtreiten · menſchen leib
es ende chunt mit lai
de · vnd auch ſém angſē
ge deu mitter hat ein
michel vnderſthaide ·
An ſeeuden vngeleuche ·
an chraft an gut an wit
zen · dann diſe chunſteuri
che · geluſtich's eat vil ma
nigfer chan beſitzen · gar
ane chunſt des muz der
chunſtreiſe · mit vnge
luſtich in ülgende vil lan
ge vor ſemen iauren wer
den gereiſe · Den vnder
ſthait ſo lebende · der werl
de wol beruchtet · der ſco
ne gruſt al gelebende · vñ
manigfer wént er ſei w̄
gar vermihtet · ob er im
geit auf erden hie micht
gewozzen · chund er witz
erchennen ſo mechter
ſich den hochſten wol ge
nozzen · Durch diz redch
die reichen · von gat ſint
micht geſtunderet · Er hat
vil wirdichleichen · der
reichen vil geſetzet · ſein
gewalt der wunderet · er
geit zwo helle vnd auch
zmai paradeiſe · darumbe
ſunder ſtrafſe ſol er von
vns beleben ſei wir wei
ſe · Nu bis mir gelebende
herre · bei diſen gaben
allen · Swaz mir von ſún
den werre · ſo la mir waz
zer wider berges wallen ·
vnt von dem hertzen ouh
durch ougen fliezzen ·
mit gantzen zeren ſtē
te ob aller gabe ſo laz
mich des geniezzen ·
Und alle die mich ſteu
ren · mit worten vilde
mit gebene · ze diſen a
uenteuren · die geſent
hoch an wirdichait ze
ſtrebene · der adelar alle
vogel überfluhtet · ſo
wirt deu auenteure hoch
uber all die andern wert

gezuktket· Sit elleu
dnig tekwonet·ſnit mit
gſutem ende·mit wnedi
chait tedonet·wnt ditz
puch ze leſte ſtunder wen
de· wil ez ẽt nath chriſ
tenleichen eren · vnt ditz
tet hymel trone chan te
geleich ditz houetſſinde
meren· wie lohetanigr
em· verlos ditz leben ſem·

Sehent die
merkliche rei
chen·ditz mih
an freuden
pfendet·ih
hab vnen
dichleichē·
em buch gtaneuengfet·
vnt ditz ander gfendet··
Sand willehalm ſei an
dem houbet·vnd Parzi
ſtil an dem ende ſnit bau
deu an re wnedichait te
voubet· Ditz vns an dt
ſem buche·alſo micht
hie gfelnigte·ditz vns de
hem vnruche·vnende·
leich wn endichait iht
bringte·der ſwone geiſt
vns gfebe ein ſeluch ende·
vmb ende gfut alle chriſ
ten ze gfot ſuln immer-

bieten hoch die hende··
Ich muſte mich te me
ten·vil ſtauffē durch mr
taſtulen·wie ſemeu chīt
gferieten·deu edelen thla
ẽn ſtizzen licht gfema
len·ditz ich niht ẽndelei
chen wn m ſprẽche·re
wnedichait die gfrozen·
vnd wie mr an dei kūſt
alſo gfebrieche· Unde
nyle deu chuniginne·
kondwnamurs wns
lebende·mit weipleichē
ſmue·nus ſi dem gfral
ſem ordenungt ſo gfeben
de·ditz er ſich niemen
lie ſo gfeche ſchow
en·vnd muz der Gral
wẽre ditz nus der werl
de mit ſlozzen gfur wer
bonen wa von er hei
lich wẽre des het wr me
men hugende·ſaget ih
eu micht ditz mẽre·so
het man leiht den Gral
für ein getrugende·des
wil ih nu die werden
hie benwiſen·den ich die
auentēure mit werdem
ende wil endeleichen pwi
ſen· Der nus den gfral
nu traſende·nath vere

puns de Tschoyen · dz bin
ich hie der sitzende · mā
tzab die chelischen werdē
Gurtschyloyen · des chu
niges chint die vier-
mārt sī dem tzual tzemet
set deu tzie dehemēz wir
dichait nicht nere · Untz
dz deu chuniginne · mu
chint di mart tzeberende ·
von parzifals minne · deu
wndichait den Gzal do
muren werende · e dz ich
von der auenteur hie
wende · heilichait des tzā
les mint der christenhait
em seluf ende · Em toch
ter w as do berende ·
kondwiramurs zem tzle-
deu was in dienstes we
rende · seit vil wirdichlei
chen zallem male · den
treuf si schon tzeleich re
ritter mumen · re blikh
ze chlarem velle tet wi
derstrit den blikhleich
en blumen · O o sich deu
chint nu meren · beginn
den bei dem tzrale · lobe
rangtzem man chieren ·
offenleich nu sah do zei
nem male · tzem dem
hertzentum lyzaborzeie ·
des landes mart er herre
dz het ein magt auf tzer
bet vilsches speie · O eu
ris von chiunges chun
ne · tzeborn werder fruh
te · Si treuf der reide
wunne · mit mirhait
vnd mit auztzenommer
zuchte · Si mis tzutes reih
vnd werder tugende · Si
wielt auch armute deu
da hazzet tzebreste aller
tugende · On loheran
tzrēne · habt re hie vor
tzeboret · em swert em
vingerleine · em horn
bet sich mit in auz en
boret · do er ze brabant
herre mart tzenemet ·
durch ein vil chlaine
straffe mart er in lyza
borēie erbemet · Ge
waltichleich ze herren ·
si was von tormule-
des chuniges chint des
erben · belape hiez deu
werde licht tzemale-
Deu in da tzab re leip
den wnde tzantzen · re
Tschappel da mit trefē
chunde ez muste seit re
wnde bechrantzen · Si
tzab in lant vnd leute ·

vnd hute ſich vor ſtaige-
er wart n' ſo getreute-
daz ſin zallen zeiten ſatz
te laige · Si wund er wer
geſlechtes der verdriben-
durch daz ſin an Gahmu
ret mit der krönne ſtus
het gestorben · Und wie
von hertzelauden · der me
re was gesthaiden · dem
ſunder ſtreiden gnuden ·
darumb er ſtarp von her
tzenleichen laiden · vnd
wie kondwiramurs do
must erkerten · ir ſtreun
des tar den langen daz
gab belaiden ſorg an alle
ſeiten · Betrugen noch
benahten · wolt ſi nicht
ſorgen ſunder · dem wer
den wol geſlachten · trug
ſi ſolher lieb em wildez
wunder · daz ich der liebe
me von ſalg erchande · ſi
wechte daz vnſtetel m het
verlaigt von brabant ouz
dem lande · Ir lieb ſi
gem mi chertc · mit lieb
vnd auch mit laide · als
ſen den mme lerte · ir
liebe nam die ſtreuden
vnderſthaide · den murt-
me noch wirt mmmerm

gehöret · vnbesthaiden
liebe hat tumber leute
an ſelden vil betöret · Ir
mut vnd auch kneiten-
mus vngeleicher loune-
den tret ir man auf ſtrei-
ten · Erek ſili de Koylat m[t]
dem fortoune · an ſtrette
doch mut kneiten ſwēre
daz ſin nicht liez da hai
me der zmuer mme mus
auch wunderbēre · Doch
iſt wunder chlamer · ob
wirp nach eren ſmnet-
vnd iſt auch vil gemai
ner · dann ob em wirp
ir mannes vnmvnde mī
net · den m durch lieb vn
manger eren letzet · noch
baz dann belatāne den
Gahmuren bet geſetzet ·
Der mus gepallitiret-
durch daz entran der wei
ſe · des wart er vil geznet ·
wt kamſoleis an ritter
leichem prieſe · Sygfoun
mus kneiten wol gſeleiche-
den vnder ſchildes dicke-
verdient wolde werden
ritterleiche · Ir bruder
trewe ſtēte · mus durnah
vmuerchomen · ich wēn
auch durch trewe hēte-

Eybuirch gem wilhalm
den ſich ſchowen · ſelbe liez
an tatterſchaft vil herte ·
vnd bat m manhait wer
ben gtar auf den tot vil
mer dann ſi ms werte ·
Deu weyphait vngelei
che · ſus vert an ir gemi
te · die doch vil tremeren
che · ſint mechalp der br
uſt mit vehter gute · als
Eybuirch was do ſi den mar
kris vetten · hiez durch alle
haiden die m zem tode
hazten gtar mit ſtreiten ·
Eneyt vnd auch Sygou
ne · m tzewen louter tau
ne · ſunder wankes lou
ne · gepalſinet was ir ſte
te ſtey vor mame · daz ſel
be was Eybuirch vol gtan
tzer treive · damit ſi ſtetde
wolte · daz was ir ſit der
alte vnd auch der newe ·
Deu crom belakane ·
herzelaud belaie · der bar
der ſunder wanc · pflaig
mit willen thames wan
kes zwaic · Si was mit gtā
zer ſtet alſo veramet · daz
muſt ir leben gelten · daz
was ir hort wie ez deu
dritte mamet · De truſt
lobeſangreime · allſolher
minne wunder · ſwem
er geſihte ſeme · liez ab ir
ſo wart alſtam ein zunder ·
ir all der leip ſo daz ſi wā
begebende · ſprechen dar
zu ſinne · ſi wer beſten
mcht halben tag deu le
bende · Hy ſich vnd ſter
ne ſchowen · vil ſi da hm
beſanden · die talben von
der frowen · daz ſi cham
zaubereie an ir bethan
den · Sich heten element
an ir geflechten · in der
planeten louffe daz ſi
mcht endichait da vm
den mochten · Natour
iſt chriſtenreiche · an aller
menſchen leibe · da von
vil vngleiche · tempert
ſich an mam vnd an wer
be · mzzer luft vnd erde
mit dem feure · die leig
leichz dem andern geit
mit chraft dehemer helfe
feure · Die mächtez dm
gleiche · emmütig wer
den lebende · dem ez mit
chriſtenreiche · hat die le
benden chraft alda wol
gebende · doch tymiget
ſtham den leip vil mam

ger gnde· ſcham den ele
menten bruchet manige
forme durch ir wnde--
Enthabung darzu maz
ze· treme zucht mit ſorge·
die gebent vnderſazze·
der gne daz ſi vil oft gewi
net borge· belaie thunde
borgen noch entleihen--
Swem ſi mht was deu
ſchende lobeſamgrem mā
ſah ſei ubel deihen· Si
gert auch nicht vil meze·
dam ot bei im all weſen
de· mit freudemreicher exe·
vnd an m was ſi gar deu
vngenęſende· nu bet ſi
mage bei ir hochgeborne·
die twanch daz verch der
ſippe· daz ſi darumb lebtē
dikche m zorne· Swēn
er mcht lazzen wolde· er
rite prisen iagende· als
em furſte ſolde· der mht
gern ligt alſo verzagten
de· ſo lagt ſi ane thraft vn
vngeſpręche· ſo mums a
wer ichende mtz er an der
ſtizzen chlaiden rēchę· O
wis ſi alſo lebende· der gůt
m ſolhen eren· daz ſi m
vrloup gebende· wart vō
iah e; wōlt ſich verbaren·

an ir durch anders mht
mum durch die mmne·
die ſi gem im wer traigen
de· daz chom ir gar ze gro;
zem vngevmme· Nu
wart ir ſus geraten· ſi ſelt
wn ſemem leibe· ezzen ei
nen braten· der mit ge
ſchah von einem chamer
weibe· krone den hazzet
m nemen ane ſtreitēn·
doz an dem gerēgde als
er entſlaffen ſei ze den sel
ben zeiten· Deu edele
ſizze rame· tet als deu trē
we habende· Si ſprach owe
der mame· deu du mir ſa
geſt man wēr mich e be
grabende· damm ob ich
wolt daz m ein vngev
wēre· ir grauz vnd all ir
hulde ſi iah daz ir der gar
verſaget were· Daz was
mcht kundreie· furſtre
von dem Grale· Tarandes
angel dreie· traig ſi vnder
bruſte zallem male· dz
wart an diſem rate wol
erzaiget· wamm der edel
werde von ir trūgerate
wart geuaiget· Nu gie
deu raterinne· vnd ſagt
belayen maſſen· daz ma

nigem trügesimme·vntz
der ghvzzen dmge sich
versmigen·die den er du
rich elleu recht versmah
te·daz sich em chumiges
chumme gem ander chu
miges frucht alsd vergah
te·O we mu solt ich swer
gen·der mēre iamers
reiche·ich muz doch für
mich seigen·kondwma
muts ich chlagt dich sun
derleiche·welch hertze
mecht belaben dmm re
gezzen·daz louter liebe
erchemet deu het re hertz
mit trewen gar besezzē·
Er fur et amer iagende·
daz mus der magte wil
len·belaben deu dt chla
gende·wns micht uber
laut vil tougen stillē·
re edeleu tugende kund
re daz verbieten·daz si ze
chamer weile·sich offen
leichen senens wolte m
eten·Als m dt nus ge
ratten·des nurt dt mht
vergezzen·ich slaf eu wi
l tatten·Loherangrem
em ritter was vermezzē·
den douhte do er m slaf
se was entmuetket·wie
tousent swert ze male
uber m allame wēn ge
zuckhet·O o must durch
not erstheikhen·sem ū
gen leip vntrēte·als er
ob m erblikhen·sah deu
swert ich wēn er do mht
lēte·sem leben nus m
allen stheikh dt gebende
swex m recht erhande·
dt die nuten alle m todes
worhte lebende·Si m
ren auch vmrht haben
de·dnon so nus re ellen
von m dt fuder sthaben
de·er chund re mer dūn
hundert tot dt vellen··
wnm si der nulsth an
manhatt bet betoubet·
e dnm si mer begunden
sus vil nus re des lebe
nes do beraubet·Si m
ren so begunden·em an
der mit der sippe·daz si m
mer begunden·mit chref
ten hie des twnuch si ja
mers gippe·bchendichant
mit stherm nus er reiche·
do nus anex re deu mem
gte dt von gerect ez lat
der chlageleiche·Nu
empfieng er eine·wun
den·m ārmen sem sem

Hist. Sax. 5ael

ie wirt lobeangriem an dem gegand en tcowundē ge

slagen::

den leitzen · damit si stri
tes erwunden · naim in
gie sem tugend iedoch ze
leitzen · vnd vieln all fur
m ze den fuezzen · mu be
gan deu wunde seit her
nach mit tode lebens buz
zen · Nu mus deu auen

teux · di her so vil deu chla
gende · daz ich mu chrank
dher steux · im ze chlagte
bim nach winde sagende ·
vnd von belaych deu nah
m ein sterben · nam von
herzenllaide · daz laud kund
r deu herzeliob ermerbē ·

Si waren baide ſchuldit-
den lieb vnd auch den lai
de· vnd würd ich m vn
huldit· ſo muz ich niht
wie ſi mir tēten baide--
mich wolte leiht den lieb
ze hazze ſuchen· vnd an
dechalp den laide begun
de leiht mit hazze gēm
mir ziehen· Der arzen
uttgebinne· bin ich gar
vngeſtanden· ſwēr vnge
trewē ſinne· hab dem wū
ſche ich des m allen lan
den· daz der basiliſtus ſei
nen ougen· iht gelīhes
ab m nende· iſt ez ein
ſlukch ſo bin ich doch vn
lougen· Dv ſiuſtinn
nam auch ſterben· ze bra
bant ſemer mmme· der
Graf nu anders werben·
wil diuch niht nmm
ſelden hochgevmme· die
man gab vertholne von
dem grale· die frowen
offenleichen daz maht v̄
wandelt hie von diſem
male· Durch daz die
frowen name· ein ſterbn
chund verſneiden· von
einer ſache chlame· daz
ſi niht ſuge vr liebe
chunde meiden· ſwēr
ſemer liebe mit tode ſelt
gemezzen· wer der ger
ne lebende· ſo meht er
gern die lieb m im ver
ſliezzen· Vnd würd em
mal verwandelt· ſo daz
ez bone hiezze· vil ſelig
leich gehandelt· wurden
des die leut an dem ge
mezze· ez iſt niht mal
daz man m chriechen
malet· iſt michel baz ge
bonet· ſinn vechtichait
niht an dem vechte va
let· Ey mal daz du ſo
manleich· ie wurde ma
nigen hande· verwan
del dich m heilich· ſo nē
vermazzen elleu ſünd
vnd ſchande· daz du dī
namen frucht niht wol
deſt melden· des werden
Tyturelles die chund mal
an freuden gar verſchidē
Ez iſt em mal em flekē
lōs übel arzīch wundel· ta
del des Tarandes angel hek
che· iſt wirſer vil dann
angel· oder nadel vngüt
vnſeld vnhail ſus nam
gen ſtukche· iſt maul vnd
mal genemet mortgall

vnart vntat mſſewend
vngeluckhe· D az ſelbe
hat deu nater· nath der
mal createure· In nom
ne dommu pater· vñ ſuns
vnd ſkone tgeiſtes geben
deu ſteure· ſei vns vor di
ſen malen wol bewarnde·
vnd vor alln vr ſleckhen
wunde· vnd all vr angſel
hekhe ſei von vns vrnde·
Hohetangtrem durth mi
ne· mit male nam den
ende· vnd auch zwo hertzo
tgnme· mmm mit ſolhem
male von mir wende· deu
mir von liebe hulfe ſolhe·
laide· ich bin der lieb er
lazzen mein amei emnich
et wenn ich von vr ſchaide·
Gepalſemt tgarowatet·
ſi wunden baideu vethe·
wart chlagens di tgera
tet· niht walhe ſrantzois
teutſch uber al tgleiche·
burtoun vnd ſpanol der
chlagt empfunden· volkh
des rumen tgrales chund
er mit der chlagt mi hte
verwunden· Kardiez;
der chlaxe· der edel iunge
ſtete· ob er gem ruch iht
waxe· er vnd parſifal dix

vmb hete· niht ſi ergabe
ſich in ruche preſſe· vnt
durnn ze beleiben al die
weile vnd man ſi lebende
weſſe· D o m niht ruche
zemende· was ſi liezzen kla
tge horen· ez mohte nur
ſem nemende· mit erbeim
de ſthar m allen choren·
elleu chlagt was ie zem
tgrale chlame· vmb am
fortas vnd ſchmutel kich
aude clarſſe wider dis al
ame· I ch nam des eme
wunden· die was man
reiche chlagende· den ſah
man nu geſunden· ſeit
parſifal im ſagende· was
die ſtatge Lyeffiezzent mit
amer pflicht hie gebende·
mit chlagt deu gie von tu
ren m fontſalūatſth die
weil er was nu lebende·
D eu heilichait des gra
les· vmb dieſe ſtouen
ſterben· tet abſtrikh des
males· diz man nu wol
mit ſtatge mochte wech
ſwes man chund erdenk
then oder vinden· ſwe
wunde von dem Grale
baideu was der hohen vr
der tgeſinde· D auo was

im mu chunde · wér dez
fürſte wére · vnd von der
holhen ſunde · wart m leip
vnd leben als vmmére ·
die an lobemungrem be
gienngen male · vnd bo
na wäun ſpannde des trü
gen ſi vntz an ir ende qua
le · In gutter mumche
weiſe · daz gaben ſi ze buz
ze · dem Gaules wunſchel
weiſe · vnd ſemen werden
magen auch ze gratze ·
loutrungen ſi diurch m
alſo benanden · daz vor
lyz abore hiez vil wert ez
chant m mamigen lan
den · Em chloſter wol
erbowen · da man ſi bru
den ſanfte · ſwer ſi da
noch wil ſchowen · der
chouf vmb emen turn
naus leit ze manfte · lobe
rungrem der leit da noch
ze geſchichte · gebuurt den
ieſu chriſtes fumf hun
dert iar do was vor der
geſchihte · Do aŭ mih
els mere · wart nu ze dé
Graal genumet · ber reich
ait heinzen ſere · bet ſi
gar mit chraft an ſi ge
lamet · waz half der graal

mit all dem wunſche
teure · iſt parziual verlo
net wer ſol dann den ſel
ben ſo gehéure · Do er
ſorgen wart da mnder ·
ſi wurden fri der laide ·
ſi gewunnen weiden li
der · ſuzze chlaf vnt töchter
laide · die wurden ſeit die
vrer weit getaulet · der
graale wart micht verwer
ſet daz tun ich chund be
leib ich vngemailet ez
wart den ſaluatere · al
vmb gemaluſemet · die
néch vnd auch die verre ·
mit nahgebouren die d
hochſte pémet · mit rache
ſunder in der helle feure ·
daz do zem graale greule
gab der vatmen cheuſthé
diet gehéure · Eus wart
in montſchalfeien · chla
ge vil mit rewen · daz ma
migen lantt ſich freien ·
da bei in chunden cheriſte
leicher trewen ; mit ſun
den die wir ietzund meiſé
chlame · die douhten do
ze den zeiten vngehéure ·
vnd chreften méz vnmu
ne · Gebet vnd vene vil
len · chriſtenheit auch vnde

ruſten · gebot man do m
allen · zem Graal do mit ſo
chunden ſi ruſten · vil lan
gezeit vmb all die touffes
nazzen · dz die got berh̃er
te · dz ſi gem̃ maile wur
den die gehazzen · Vs
wolden die gepreiſten · ne
wal der ſel erwenden · ze
berge ſi wazzer weiſten ·
mit tzeren tam dz ni di
augen blenden · begunde
vil nah vnd wts doch vn
tecquangen · ſeet wille
chuͤr des hertzen ertwm
get weder pfetenēr nach
mangen · Vber elleu
dmuch genumet · iſt diſen
ſelbe tzeue · Swer ſo den
andern mainet · dz er
fuͤr m bittet Got mit reu
we · dmit ſo wirt ſem ſel
bes pfant gefreiet · vnd
auch ſems ebenchriſten
hie mit ſo wirt deu ſel
chaft gefreiet · Oz graal
n des wol gſunde · Smn ſih
r ſelde merte · doch wold
ex lengerſtunde · beleiben
nicht gem̃ drient ex dhe
te · von der cnft wolt er
an die werten · du ſich di
chriſten merten des hy

melreich empfund an al
len ſeiten · Owe des wer
den lowes · wer ſol den hi
nu mezzen · geloubet mir
ich tmurs · euch mit en
dichaut em taul entſliez
zen · wie der Graal geſtalt
geſthaffen were · vnd wa
er wont mit weſene vnd
ſem hohen thraft deu ſel
den bere · Swenn er mu
thumt ze reſte · als er da
ſol beleiben · vnt ob m da
gebreſte · des tempels mit
ſo manger werden ſchei
ben · die dz gewelb zuer
hoch vnd reiche · dz wirt
hernach erfunden gan
mr got des lebenes ſelig
leiche · Sagt ich mu wi
ſi zogende · waren anz Sal
uatere · mit thamer hoh
ſtirt progende · der geſtatt
m mht der graal n̄ here
iedoch do waren ſi der zuht
bereiſet · dz ſi durch elleu
reiche gebarten des ſi wur
den hochgeprieſet · Oh
mu gar bezalde · n rauſe vñ
dz gewante · n reichait ma
nigerualde · beſcherint ms
mit ſeid vnd mit gelante ·
zuuer ruſte lanklich m mem̃

nahte· auf dirr ſelben
verte ſwēr in ze chamē
ſchaden ichts erdahte--
Dem franczois nach dē
walhe· nant durch ſrem
ez ir chouffes· ſeſilbert
want cham ir malhe--
wann alle die in den lā
den pflagen touffes· vñ
ſrem in cheiten wndech
leiche· die wurden von
dem Grale ſreſpeiſet ſam
der wunſch da ſrerte rei
che· Baidenthalb der
ſtrazze· was man ſrem
in wunde· ſreleiche ſolhez
mazze· als ſrot hie vor
die ſtrahel bewunde--
was do ſi daz vmecht wol
den ſliehen· ſrem heilich
chatt des landes bekunde
ſi mit herſchaft mu zieh-
Dir ſelben auf ir verte
ſich drūhe ſrot enthulden-
ze hant mit rache herte-
muſten ſi die buz darumb
be dulden· Swaz ein tag
vervenden ſolt ir raise· daz
want em tar ſrelenget
die ſünde ſrab in anders
niht dann straſe· Dis en
chint des ſrarles· auch in
vent ſrem orrente· ze ſluht
der ſunden males· ſrem
dem lande von dann vns
reich preſente· chūmt
daz liecht der ſumen des
naren ſumen· der ellen
liecht enzündet der leuht
auch vns ob wir in ſuch
en chummen· Die wan
anderes varnde· dann kit
von ſtrahele· vor ſünden
ſich bewunde· wann ſi
den lerp vnd auch die ſe
le· Swēr ſrem himel wir
bet ane ſunde· der wirt
vil not erlazzen die den
ſundehaften werdent kū
de· Darumbe niht ver
zaſſende· niemen ſei du
rich ſunde· vil manige
ſunde raſſende· wann der
man hat in himel chun
de· vnd ſreſchicht auch
noch ſi muzzen anver lei
den· vil note manigfer
hande deu die ramen ſru
ten chan vermeiden--
Die nu mit ſrarles chi
den· an houbet ſunden wi
rende· ſich mugen niht
ſreſinden· die ſrem ſich zu
den ſtraheln ſchatnde--
vnd tieten in die buz ſrar
vmecchowen· mit reue

mit beihte der waren so
müſen ſi daz heilige lāt
beſthowen. Nu lāt ew
naher weiſen. war diſeu
chmt mu cheren. deu ſich
mit gral dā ſpeiſen. chun
den wol mit ſelden vnd
mit eren. Si wurn ir wil
len gotes willen gelebend.
noch heute ſelichleicher
ſiht man die ſelben wir
dichleicher lebende. Oān
die da widerſtreiten. ſit
Eres mit ſunden maile.
die lebent zallen zeiten. m
leibes wercht vnd eren mit
vnhaile. freunde gnat ſiht
man ſi me verlieſen. dann
die alſo ſint lebende. daz mā
gſiht chriſt hilf in ſo ſi me
ſende. Marſilie was hie
ſehende. deu edel Erales
diete. die manēr freudē
ichende. wurn durch die
reithen ſolde miete. durch
deu lant do was ir chloſte
chlamc. Spital chloſter
armer diet den was ir gu
te m got gemamc. An
der hab Marſilie. vil wol
ſi rume namen. auz Para
deiſe der lilie. tet m chunt
ſi ſolten eben rumen. der

Manēr ſait bauden teur
vnd leihte. daz der deham
mende nēre ſi tēten laut
leich e peihte. An dem
Graal geſchribene. ſi daz
chuntleich ſtunden. mu
mren ir mer dann ſibene.
die durch beiht der werdē
wert erwunden. der werl
de vil die hymeluart ver
meident. daz ſi durch peiht
allame von hymeluerte
ſich gem helle weident. I
edoch die ſolde mieten. an
wende recht erchanden. di
chunden beiht ſich meten.
daz ſi von helle gem para
deiſe wunden. vnd ſicher
wende aller laide. warn
Got helf vns rew vnd beih
te vil ame ſel vnd leip vō
emander ſchaide. Von
all ir ſchif geruute. laz ich
die red beleiben. hm auf
des meres braute. begund
em wnt ſi hm nah wun
ſche treiben. nam ſi den
wunſch da ſiurten wunſch
es reiſe. heilichait des Gra
les iſt man noch von auē
teur vnreiſe. Von men
ſi dann was ligende. daz
wnt eu leiht benemet--

ist er mir helfe wigende-
der des hilf weiten ist erke-
net · vnd mirt auch me
vnd wirt doch mmmer-
müde · Swie vil er hilfe
ist werende sem hilfleich
chraft stet immer in weer
der blüde · So daz si mht
entreisent · gein einer hal
ben beide · elleu dmch in
preisent · hmel sün man
chlameu sterke · als im pro
pheten sint ze lobe gihtig ·
elleu dmkch er mahte daz
mht von erste sihtich vnd
vnsihtig · Den abrahā
erchande · daz er wis em
herre · vnd kaiser aller lā
de · uber alle chunige mahē
vnd herre · ist er gewaltig
leich die chrone tragende ·
schepfer aller dinge elleu
treatteur der lop ist stigen
de · In drivaltiger dem
menschen wirdichleiche ·
gesthuf du unter here --
deu am daz wir dir selbē
sein geleiche · daz ist ein
edel wndichait so teur ·
der wir dich mmmer thū
den wol loben · geben vns
halt engel steure · Den
ander mht ist endich · vil

exe-

hoher wirde reiche · vns
sint gar vndertēnig · all
treateur von dir vil diēst
leiche · der engel sem wir
ze dienst mht enberende ·
dem milt erbermde reich
nis vnd ist vns grozzer
dienste wērende · Do ein
dritte winde grozze · ist
aller wird ein chvnic · daz
wir dir ebn genozze · mit
der mezzen ewichleichen
schone · alle winde wun
derud vnd exe · die du bist
selb herre wēr chūn dich
vol loben mmermere --
Seit du bist gar bere reiche ·
so gib mir armen steure ·
daz ich dir lobeleiche · vol
enden muz die weiden a
uenteure · daz ez in hohe
grozze tugende bringe --
die ez lesen oder horen vn
der ez auzzen briden sing
vnd singe · Cytuel nus
lebende · noch als durch
weise stunde · der vert die
uns all swebende · auf di
sem erde sich übt et under
vnde · Dauidisal erzetzet
mirt der herte · die er di
laut von saume do er die
chunigim Davidisal er

nerte. Und er die werlt
alumbe erflux nach auen
teure. die flicht vnd auch
die chrumbe. do nus m
solh gemach teure. do bet
er dumach hulde mcht
des grales. der bet m mu
ze wigte erbo;n edel holze
stey des mundel males.
Em stat als ob m swebē
de. wer auf wilden muge.
Die manier sich dar hebē
de. wurden iedoch mit kū
niges strafe. die burger
dem chunige wol behage
de. mirn an ir weise do si
nus der nach des endes
traugende. Die statt hiez
putimonte. vnd lag der
erden verwnet. Ez hiez Gā
diponte. ob von der erde
em prunkle wer dar gelau
net. den wer ich muz wie
vil der meil mit lenge.
von mult wilden tiuren li
ten si dar selten gro; gedrē
ge. Nu muten die bur
gere. si solden werden teil.
dar m ir strise wēre. er
derben vnd si wolden em
lichleuhe. fristen wem
vnd muzzer zit der strise.
ez nus m vnchund dar

iemen also sūr mit wun
sthel weise. Sa sich der
Gaul lie sūren. daz mus des
chunges wnde. durch daz
er chund empfūren. der
werde vil ir sūndehaft vn
wnde. also mus der selben
stat gestehende. do si den
mer vernamen vnt die
heluchaut dar mirn sehende.
Wann si der fromden chos-
de empfunden manigerlaie
etleicher hor nach chos-
den napf nus iedoch wol
mittermaie. em obz von
paradeise nus m mht teu
re. Smerz dar genemen kū
de vnd ob er nus von sūn
den der gelteure. Die ver
den vnt die armen. den
chunig baten verre. daz m
bekund erparmen. daz er
da wēr re chunich wgt vñ
herre. des vielt m die ar
men dar ze fuezzen. daz gric
ze hexen nahen flu vōs
Kuhmurt dem sūzzen.
Mit zuht er m versagte.
vnd gab m golt daz gnivzze.
des armen diet bejagte.
daz man si hiez an armūt
die blozze. Er belaib vntz
an den sumsten morgen.

J. S. 84.
Z B 11 H.
Mag: Sgrmoll
J. S. Nr. 98.
Matthias Bla
1645
TRGS.

se vert purtisal mit dem gmil gein pictmont · vnt dannach in India zu seinem bruder sa

pusti vñ zu dē prester Iohan :-

deu forme tempel ꝛc rales
wurt m di mit ſaſt mht
verborgen · Urlaup wolt
er nu habende · ſem ꝛc ꝛ
ane wenden · der Gnil ett
leichꝛ labende · was diz ex
m liez die pfründe ſendē ·
ob ſi nach der ſünde hetten
reue · vnd ſunderwankch
gelauben die genüzzen
do derſelben treue · ſ wō
ſunder wanch gelaubet
gotes leichnamen ſtone ·
der wirt ſem mht berau
bet · er ſei dumt geſpeiſet
ſthone · ob er thriſten e ze
rechte nmmet · daz er beih
te reue vnd buz empfahet
lauterleich beſmnet · W i
ſich der balſem trōret · m
ꝛturten abrahames · ob
ſich mit fluzz enboret ··
auf rehe ſem der lordan
mazzer trames · ſo wirt
deu reh daz tar den balſen
berende · ob ſi der lordan
feuhtet anders wirt ſi
memen des balſems we
rende · L erthleich beſnei
den · muz man die balſem
rute · chan ſi der lordan
meiden · mit fluz r feuht
chunt mht daz rat ze
ꝛtute · em halber tropfe
than nicht darauz ꝛtefli ·
ezzen · die reh man hie
ꝛteleuhet ſwelhen threſte
ſelden than verdriezzen ·
S wenn er ſich ierthleich ·
lich ſneidet nicht mit reue ·
darumb diz ſem reich · an
ſelden frucht den milte ſüz
ze treue · die mit fluz der
heiligtauſt iſt gebende den
die ierthleiche ſint m reue
der muren vnd beihte le
bende · W uz rehe der bal
ſem fleuzzet · ze berg m re
ben therne · der thriſten
tum ꝛteneuzzet · den kreſm
zmet er diz dum alle ſtez
ne · ſunden reue noch diz
die ſele berhrōnet · vnd el
len tar ze reht empfahet ·
den der die ſtumen uber
ſchönet · E z wurt nu vil
ꝛtemmet · do ſi von dumē
ſchneden · vil treuen reich
erſthamet · die ſi di ſun
ꝛten mit r thlageliedē ·
ſo ꝛtar mht durch den mitz
als durch die wnde · deu
daran mas ze lobene got
hat vil weit der tumen
heitzen ꝛtnde · D em ꝛtal
em tempel zeren · die purg

Facundus comes in Via pro
Vehiculo est.
+
Ad una in coperabile tempestate nor
e' piu para meglio che al calor le Vele.

Franciscus Portheto.
Ranuccio Nalgo[illegible] in casa del gran D.ca Gio. A.o 62.

J 6 A 50. [illegible]
[illegible]

Dres Bott will Aboi

Esni 20 Hl Kays. Burghogl
Zu wals. Dru 8 Augste

darnach bauten · vil reich
ait dann ſi cheren · betfun
den durch dz ir ougen
ſchouten · die heilichait
maniger grozzen chref
te · von zwain vnd ſiben
zig choren bouten ſi nah
im ze maiſterſchefte · z
wain ſtain die grawen ·
noch turkiches noch ama
tiſten · von golde ſolhex
zanen · ich wēn ſi des dar
an durch not vermiſten ·
die ſtatt hiez meme picti
mont do mere · Grules
wart ſi genemmet vnd
haizzet nath dem grab
ze wind vnd ere · D az
aſer alumb ſi warende ·
warn verr vnd verre · dch
taus die vnre ſpannde · ub
lant durch aller haiden
terre · durch dz der grab
die haiden wil vermeiden ·
ir ſünde mangfer hande
wolter ſo die lengte vnder
in niht leiden · I n grub
der Graf die laute · zem
nehſten vnd zem beſten ·
gar ſunder arbaite · nun
ſi beten des gelauben veſte ·
dz mit ſemer chraft got
ſelbe were · ſnex nach ge

lauben veſten hat mit
werch der wirt auch ſel
den bere · D em magnes
all ze nahen · fürhie die
nimen · dem chund da mit
verſmahen · ſi chraft ſi
funden chiel niht amen
ich wēn ir touſent warn
all verdorben · vnt man
gen fil verſuntlichen mit
den die greiffen bete ſus
gewerben · D eu vos vō
auch die leute · ſwem di
von hunger lagen · tot
mit har mit heute · fur
ten ſiz al dar ſi neſte pfla
gen · von ſilber golde lag
da reichait wunder · von
ſeiden vnd von wurzen ·
geſtaine hort der lag da
ob vnt vnder · S i funde
da wol echte · der chiel mit
leuten lebende · gar hai
den von geſlehte · die wa
ren darnach chriſtenreich
gelebende · dz ſi der greiffe
ſich mit chraft erwerten ·
vnd neſten ſunder wane
dz ſi wer tode wēren die
vnerwerten · M ahmet
vnd Termigtanden · tuun
vnd appollen · ſi dikche hel
fe manden · den butens

kuppfer golds manigen
chnollen · nu nats nr cham
da der ez enpfienge · des
wurden si verzagende
vnd nessen wol daz man
leben gienge · O o si deu
mer gehorten · daz dise nu
ren christen · gen streide
si sich enborten · vnd ge
dahten sich nu langer sa
sten · vnt die getoufften
alle verderben solten · daz
si mit ir spise dester lang
fuerbaz leben wolten · E z
nas en her vil michel · vñ
wolden die getoufften · nah
chreumber dann en sichel ·
machen des gelouben die
bestoufften · an selichait
nas ie die touf gesigende ·
fluhtichleich si entrāmē
den christen nach vnd an
dem stam gelugende · W
az wolten si nu rechen · an
disen christen edele · nu
chunde wol ze brechen · di
rache der da sitzet auf dem
sedele · ob aller engel schar
in hohem werde · die chiel
auf hoher weichen begū
den der getoufften nath
ir gerde · D ie haiden an
wol sahen · daz si gelukliches
vielten · si luten si niht
gahen · nit ruef si die lie
de gen in vielten · daz sin
durch all ir selde geben rē
te · Si nēmen di wol sehende ·
daz ir get vil hoher chref
te bēte · O a nuten templai
se · gebuute von den haidē ·
daz stunt in an der rause ·
der spruch ze geben ant
wurte wol besthaiden · wō
dem chunig vnd auch wi
der amen · daz half die vil
armen der sel vnd leip da
nas zem tode verpammen ·
D er chunig vnd allz ge
sinde · mit flez vieln nem
ge · durch selden lere vnde ·
ob sich hie touffe den hei
dem sithe menige · vnd ob
si stet daran beleiben wol
den · daz si von gotes chref
ten ir stetichait gesthribē
vinden solden · D az nurt
nu wol erstunden · daz si sih
gerne toufften · vnd nath
den selben stunden · vil bes
ten leichen ewig leben touf
ten · si heten baidenthalben
streiden steure · daz den ede
len haiden an leip an sele
nurt hie sterben teure · —
D er bischolf homfonte ·

Dan 27 Tex: Ao: 5.60. 6m

Ehrung gewidmet
von [illegible]
Ihr Wohl zu Ehren
ist Meinung gleich
Sein ist Ehrsam
Fr. [illegible]

Georg Simon
[illegible]
[illegible]
[illegible]
[illegible]
[illegible]
Ulm den 14 Decbr
1642

Dienstbereitwilligkeit ist der
beste Gegendienst.

Philipp Jacob Lutz
Ulm den 13. July. 1643.

vnd all die capellane den
vngelauben wante mit
wuffe wunden des die hat
den ane der chumch er
laubet m dz die reichait
gewzze ſnuz ſi der nemen
wolden vil manger nait
von armut der blozze
Mit reichait dreyer han
de halfm deu tauf von
dannen dz ſi r leben ze
lande brahten wider hatm
r mage vnd mannen deu
ander reichait gwoldes mis
deu gwozze deu dritte al
ſolhes lebenes dz ſi wurde
engelſthar genozze Ir
vr traugen chwne die
brahten reichait vnr di
ſi dz tagten vnſchone die
wurden nu r freunde gnit
vil ſthnr von fenſtiz ſi wur
den die verherten nimmer
ſi tmmch der fluhte duo
ſi nu die christenhait ge
merten O o ſi deu ſthif
geluden mit rei chait
manger dnge do miſt
deu chraft mi müden des
maginieten deu nuit vn
mazzen enge von dann
gein dem lebe mer ſi nun
den darmm vil manich
hunder chiele nus ge
ſtarret md geſtanden
Daz nv eſt wr m fliezze
alſtm m eis m feure
ſwen gutter dnig verdri
ezzen mcht chan ze gedē
gelt er ſelden ſteure Si
fluen vil manich wildes
vngeuerte etwn berge
brunnen vnd ander gran
le vil ze ſehen herte Ma
nigen gtauch niht weiten
ſi fluen durch gepnige
lufftchen leuen ſtreiten
Saben ſi alumb an dem
gepnige an regleith nuzi
erden zarte ſtozzet uber
al der erden zarte iſt nuz
gar dem wunder dz ge
nozzet O ar uber luft
em zarte iſt nuzzers vn
der erde an witzen reich
der charte ſol dz bedenk
chen gor m ze merde r
chunde hie luft auz mald
vnd haide nmen mit e
del ſuzzem nuzzer chreſte
reicher dum auz allen kra
men O wie vil der gral
gereichet von wurzen
nas mit nuzze ſo dz dē
nht gleichet doch tet ſi
dirr ſho mit vnderlazze

In widerſtuen auch preu
lemit ir luſten · atz allez
menſchen thume · da ſter
ben muſt ſam in den helle
gruſten · wem ſi des
empfunden · ſo wart ze hāt
enbrennet · one ze den ſtū
den · da mit wart der boſe
luſt ze trennet · vnt dazu
ander waz von würtzen
teure · die fur auter würm
vnd ir neſt brunkhol da
graben ſteure · en lun
tzen vnd pappoune · den
tabat bei den ſthnuffen ··
ſah man manger loune ·
die kokodrillen auch da
wunder ſthaffen · vor dem
der helfant dikke muz
erſthrikken · den iſt daz
ſerpant ratgende den thā
daz feur die vnre auz hal
ſe blikken · Wer möht
ſo manige thunder · erden
ken vnd erzellen · daz mer
hat manger wunder ··
dann ob eſt walt der leu
ber hab ze geſellen · nu
lazze wir den thunder el
len ſtreiten · vnd ſage wir
wie ſerafiz die vnre gē
dem grale thund reiten ·
Mit herzen gut gewillet ·

wol dreizzich tauſennide ·
nam die red geſtillet · wez
ſagt ez im vil gerne ich
des beſchaide · er trug zem
grale willen alſo rame ·
tauſent meile ze reiten
durch den gral wenn im
gewesen thlame · Ca ic
ſerafiz gemamet · den touf
hat vnd gemmmet all ſei
neu lant geramet · ſo daz
zer haidenſchaft da mēn
ſmmet · Philip vnd Allex
ander die gecherten · beſaz
m ir landen die den chriſ
tentum ſo ſelichleichen
merten · Ie Iſthyonah
tulander · mit ſig bet uber
wunden · von ſeures blikhē
glander · ſich ob im die lüf
te hoch entzunden · durch
ſm verre ſluchten mit den
greiffen durch ir ſiges flie
gen wolten ſi die thwn vō
m lan ſleiffen · Durch daz
ſi den grenenden · nu ſelbe
ze herren namen · der hai
denſchaft nirl pfenden ··
chund des niht tauffes
wolden ramen · bi ſtume
chloſter chund er ſtaften ·
weiten · pfuſthait die gelet
ten die macht er hoch vñ

reich an allen seiten --
Humfundzmanzig
reiche · den sint hie vor
genennet · den erstraut
er wndirhleiche · den sit
nu gar in christentum
erkennet · an trabalibot
vnd auch friende · hin
kasaz Triande die brute
lenge vntz gar der werl
de an ende · Zmanzich
durch silene · chunichlei
cher chrone · der nam at
stunt gesthribene · den
semfit erstarten hete stho
ne · der gehorten zmam
zich zu dem reich friend ·
den Heraudill auf erben
seit erstraut er silene mit
der hende · Humfund
zmanzich der lande · reich
vnd chroncheir · da man
ze herren nande · wie
vil dt marlich vnd fürste
tumes wer · der mag ich
hie nit zal niht nol er
grainden · zmu vnd silben
zich reiche · vnt dannoch
mer besthimmet er von
sünden · Mit den zmam
zich reichen · allexander
vnd philippen · lebten so
christenleichen · daz ni got

steure gab mit reichen
gifften · an dem grale
rest des himelreiches --
die chümen si niht flie
sen · dem naut me noch
minner wirt geleiche ·
Dem aucentener bringet
al dt -- Den Grale him
in India · fugen kom di pfe-

Dsenafiz
erhorte · de
mer all dri
chunfte · vil
holte sich
enborte --
sem herz fur in freuden
sigmunfte · wann trouc
sorge het er uberwunde ·
wunsthel wrde chrone ·
hat er hie nach semer
gnde funden · Vil lobes
trozzer eren · mis er got
nu sagende · daz er ze fri
ende niht meren · weihait
solt daz nus er hie nu kla
gende · mit den berfen
goldes vnt der stame · ze
wndirhait dem grale
dauht in allez wnde bie
ten chlame · Mit dw
cessione · heiluchtum hoch
gecherte · sthuf er den anc
wnkth sthone · vil groz

zen fleiz mit witzen dar
an dherte· Perzeual de
Isthoye mit allen frauen
diemütig slechter weise
thumt si an hohuart vn
uerhoven· Si rittē niht
si giengen· em weit ner

der meinge· do si den gral
empfiengen· mit selichait
an maniger tausent ven
ge· nuer den rainhait
ir herzen gübet· durch
minne ttotz die mirē mit
muzze sah man ougen

se bekantet fenstiz den prunstil· semen pruder mit dem gral·

Christum diligere omnia superat·

Hec in fer et iam sui memoria tionem
Garanti: generosi viro: [illegible]
a Seinhaeger in Thrani [illegible]
semina hominis ad amorem
[illegible]

vil ꝛgetreibet· Die tugēt
ꝛgem der tugende· lie ſich
mit treuen ſchamen· dtz
alter noch deu iugende-
an chamer wirdichait
dt was verhomen· der
ꝛgral enwurd alſo von m
ꝛgegruzzet· dtz der engel
chöre wurden an freuden
ſtuge vil ꝛgeſtuzzet· Mit
wenigen vnd mit munde-
von herzen lobes reiche·
dtz werte manige ſtunde·
alrerſt hie die lēute wir
dichleiche· wie ſenftiz pir
afalen empfahen· chunde
ſtizzichleichen· dtz wolt
auch ſemem weibe niht
verſmahen· Von dem
vil wol ꝛgelerten· der mit
den fremden malen· der
zucht die hochgelerten-
ich main vrceptis vnd
patrafalen· die chunden
wol mit treuen arme ſli
ezzen· weidem anchuan ge
man ſah wn freuden vil
der augen fliezzen· Kond
wr am urs wn brauden· en
pfangen nuit ꝛgedriet--
mam aller blūd auf hau
den· der vrme lop an wir
de was ꝛgeſtriet· pei r ſi
was der augen chloke
mit ſtreichē· all die ſi re ge
ſahen die bunden ſich all
dar mit ſtētem blikche--
Iedoch deu herzen tume·
beliben aller ſtūde· über
all deu lant ꝛgemame--
hernach ſult re ſem tuz ge
wmnen chunde· von nem
dtz lant vor ſtunden nurt
ꝛgeſtbonet· ze ſelden ꝛgro;
zer menige die mit der
engelſchar mu ſint bekro
net· Deu ſtiz arabidale·
wart dumoch tuz beſthō
net· ſwie doch der unge
male· kondwraamurs nach
empflatz als du betonet·
deu roſe blukhet liebt vil
vnerbluchen· redoch ari
bidale der varwe deu mus
newe al dar ꝛgeſtrichen--
Von einer hant der mu
wen· chunſt vil hoch ge
reichet· der varwe chan
ſo chlaren· mit ſtetichait
deu mmmer entwichet·
die ſich nach re ꝛgebot
halten chūmen· den ꝛgeit
er varwe die chlaren en
ꝛgeluar deu chrenchet lob
der ſtummen· Herafiz
niht ane· was auch der

ſelben ſiuhte·ſiun ſroun
helakane·von dem vrre
puns mit werder zuhte--
tgeborn het vnd auch erzo
gen der welte·degn ehmit
vnd maude den diſen ſtū
den hie ze tgleichem tgelte·
Dem vater mht tgelei
chet·nach muter emer
blenkthe·vil tugēt vnt
adel tgereichet·was an
der werden diet dehemer
chrenkthe·zwo dreie het
kondiwiramurs an bin
den·bei vrrepans de Isth
zen mochte man wol zm
ſe dreie vinden· Wann
dtz arbidale·den mn
dels ſtet der iare·den mai
ſte wns dem tgrale·ſi di
ende wol vnt treug m of
fenbare·den het auch p"
der tgem dem zil der len
tge·die ſchilt ze halſe hi
engen vnd hurtichleich
en bnchen durch tgedrē
tge· Unt dmnach zwen
n tugende·der tar vnd
witze chlame·vnt di
tgwzzer tugende·der ſel
ben tugende was ferā
fiz mht ame·wol bai
denthalbe tgeleiche we

tgen der eren·si wurn
ebenreich an frucht an
preiſe an zu ſtrem der
gral ſich mi wil chceren·
Du wart m troſt hie tge
bende·der m des wns tge
bunden·an hmels prei
ſe lebende·habt r aller
wnde wunſch hie funde·
an den gral habt eu wr:
mit wnde·ſo wont m
diſem reiche aller werl
de wunſch em ubertride·
Fcrafiz hie ſaſſende--
was mit louten worten
ez iſt hie chrone tugen
de·em chunig daz elleu
oren nie tgehorten·dehem
auf erde ane tgot ſo rei
che·Swie reich do wer
zem Grale an wnden
taule wigt ez vngeleiche·
In leuten vnd an lan
de·an tgut an edel tgeſtai
ne·m himel der bethan
de·wr: tgot iſt ez wn ma
nigen tugenden rainc·
ſem reuhait ſem wirde
ich dir nenne·als ich die
han erchummet du bei du
mich vnd ich dich an nd
erchenne· Sem tgeruht
iſt weit vnd verre·benāt

Je sitzt preſt lohan · wn dem fenſtr ſaget dem parzifal :-

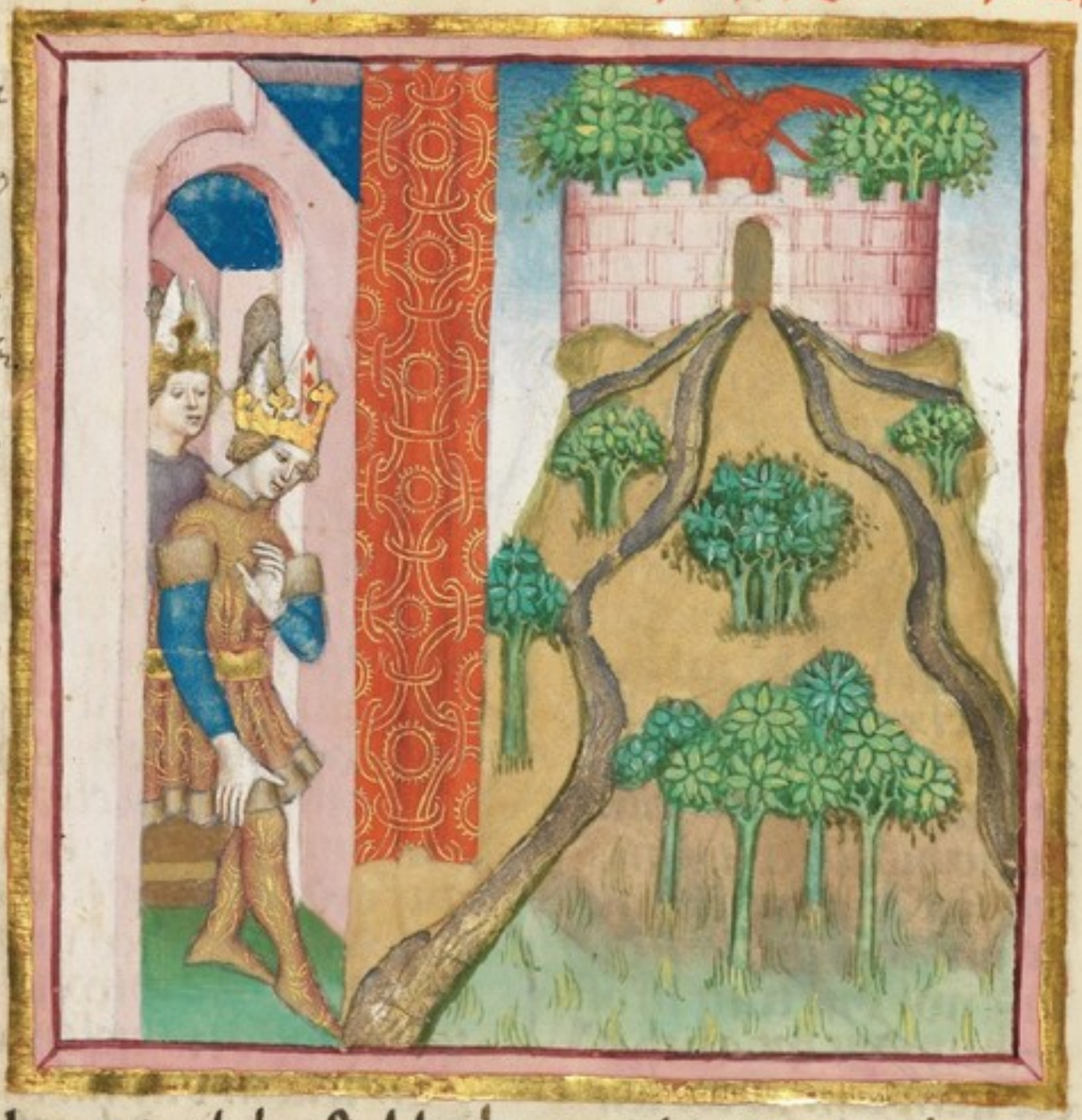

benant vil chriſtlicher-
den zwn tal aller tere-
vnt darüber zwn vñ si
benzig recke · den was ich
am zů dienſt im tzar auf
gekende · ſwelch vnke
twunten durch diz er
alſo heilichleich iſt leben
de · D rieſter lohan na
mende · iſt man den vil

gehevren · durch endi
chait vnſthamende · als
ich dir ſait hernach mit
auenteuren · dem chriſtē
leichen orden zemer reſte ·
er prieſter lohan haiz
zet · vnd tut auch chriſt
ze lobe nicht mmm diz
beſte · D reu ſndm dev
weiten · m dienent tzar

258.

für augen · der christen
widerstreiten · in christes
lob von im sich müzzen
naigen · für chumich ist
ex priesters namen lobē
de · naim priesters wird
auf erde ist allen fürsten
vnd chunigen obende =

Und lohan durch den
namen · den sich da christ
lic touffen · den chan sei
tugende mamen · durch
seine heilichait im wir
de chauffen · daz mē wei
tes leip den man gebēre
der sand lohan bāptistē
hoher an heilichaite wē

Waz sagestu bruder hēr
mis parrisal mu iehende
gottes heilichait merre
des geburt von einer fro
wen wns gestehende
der rede iah fearsiz ich dih
besthaide · lohan von emē
weibe geborn wart vnd
christ von einer maide

Der gotes heilichaite
geit niemen eben maze
dann als ich dich beuti
te · saz chertzenlicht du
rich nadel oxen glazze
hat gein der sunnen gl
ast uber all die werlte ·

als ist auch gein christe
ellen ebenhohe in miderm
gelte · Durch dise nam
werde · lohan vnd priest
baide · haizzet er uber al
auf erde · diez vil grozze
chumich er tut in laide ·
swer in chaiser oder chu
nig benaide · swie sich
dei werlt in vreu tailt
n dreu die wurent sem
hande · Daz sagent wol
die pfahte · sein gebot wo
orrente · mit chrestichlei
cher ahte · vntz an merr
dia daz niemen wente ·
lenhalp des wilden mers
uber al dei chunder · vntz
an aquilone semem ge
walte mit dienste lugent
vnder · Pwuentz wol
sibenzich sprache von sem
werden hende · hant zepf
vnd chrone · ellen arm
muet ist in ellende · in
lndut vil nach dem pa
radeise · da wont der ed
le werde · vnd wirbet nah
dem ewichleichen preise ·
Daz paradeis ich mame ·
dermme menschen chum
ne · auz freuden uel in
name · vnd verlōs die

M.V.S.F.C.A.
26. October a°. 650.

Ehrielmanseck

Marco Elisabeth von

Simonem Donata hier

hmeliſtben wumme· em
obz von einem reiſe gab
vns die ſchulde· vnt an
dem ſelben reiſe ermuch
vns der maide chmt des
natur hulde· Cytuzel
der reiſe· die rede gezeme
borte· von diſem edeln
reiſe· ſemer edeln fzeude
ez im em taul enborte· er
vil dikch ſunder chlagte·
dz; man von dem reiſe vd
von der maide chmt ſo
ſelten ſagte· Daz paum
des mht rexx· iſt von des
chumiges hamme· wann
dz; ez got der herre· hat
in der holze dz; aller vogel
ſnumme· luft ez die holze al
ſo die ruhte· em vogel an
dem berge bechlebn mag
mht von der hzln ſuhte·
Der berg al oben ſchem
et· geleich dem feures gla
ſte· des prunnen fluz ſich
penet· da nebn dnuz der
deuzzet alſo waſte· Idomus
naut der prumme mit ſch
uft geneimet· ſein fluz
der tault ſich weiten m
manigen lant iſt er die
vier echemet· In des
prunnen grieze· vnt
man edel ſtame· vil nutz
an dem gemezze· Safphi
rus ſmaragd chlarſunkel
edel mme· topazie krſold
ſardem purrillen onichel·
amatiſt ſerene karbel ach
ate laſpis an chreften m
chel· Em chraut aſſidu
oſe· deu wechſet bei den
pfloumen· deu chraft em
tugende roſe· ſem wurtz
chan ſich auch an tugen
den nibz ſoumen· Swer
die wurtz in ſeiner hant
iſt tragende· der mag den
boſen gaiſten bieten·
ſnuz er wil dz ſnt ſin
ſtragende· Der berg zer
andern ſeiten· em nuzzer
hat ze gebene· daz tault
ſich auz vil weiten· vnd
geit geſunthait vil der
werlt ze lebene· mit welh
ſiechait iemen iſt gemai
let· vnd badet er ſich dri
ne· er wirt wz allerſie
chait gar gehailet· Da
bei m einem lande· wch
ſet der pfeffer zanger· n
dann emer hande· emer
der iſt chuurz der ander
langer· geleich alſam
ein walt von roz vil dike·

259.

dz lant ist ebener sluhte·
dz wz wirt an gezunt
mit feuers blikke· W ēn
der pfeffer zeitig· wirt
an semer chreste· vil wē
me auter geistich· di gēt
durunder in mangerlai
gestheste· dz wz man
brennet durch ir vnge
heure· dz sie tode ver
brennent etleich ver sli
essent sich wz disem feu
re· In der prouentze
weiten· sich bekent dar
gemaine· nach des feu
res zeiten· iung vnd alte
bauden gwz vnd chlame-
mit besem traugebern re
chen galeln· damit si m
ze houffen chumen chre
ven treiben vnd schabeln
Als man die arbuz tri
schet· auz heln vnd auz
slouffen· die mit gestrē
gemischet· sint vnit si dz
feur des sol bestrouffen·
also dresthent si den pfef
fer dume· wie auer sem
samen sei bernde· dz wē
gesagt nader weip nach
maine· Olympus ist
genemet· ein berg gwz

boch den lande· dz pfeffer
lant erbemet· ist da bei
zwischen em wilden hai
de· dem selben lande leit
vnt dem pmwdeise· drei
tagenrayde lenge dz von
dz lant ist weit an holtz
pmise· Der luft ist so
geslizzet· dz pmwdeis be
domet· dz er wol thumb
hüzzet· Si sint dicken ge
herret vnd gesmuct· in
den landen den der selbe
luft bedrēhet· ich maen
dz pmwdeise dz Eua vnd
adam mine nuxt gesmē
het· Uz dem berge fleuz
zet· gein oriente ein braun
ne· swer des zem maien
neuzzet· des morgens e
dz in bestrent den siune-
e dz er icht ezze mit scho
ner zuhte· vnd trinkch
also des brummen ex ist
dreizzug tar gar frey wz
aller suchte· Unt stei
net in der tugende· recht
als in taren dreizzich· der
brumme hat die tugende·
dz ex sin dz niht wirt
abesletzzich· die weil im
gut des lebenes ist verre

hende· gedéht er hundert
laxe· man wer dech niht
wam dretzich an im spe
hende· D axaus die ade
laxe· ze maien bimgent
stame· vil edel vnd vil
chlaxe· m indyn di mstēt
si gemame· nr chmt die
iungen si dimit bestrei
chent· dauon deu chraft
n augen aus der stume
rglaste niht entweichent·
Und swer die stam rge
heure· trait in semer hen
de· dem werdent nimmer
teure· liehten ougen klar
der rgesiht rgenende· sit
auer im die augen ver
dorben deu chraft der e
deln stamechat im sihr
vil chlax rg siht erwor
ben· D e man ie lengez
sehende· ist an die selben
rgimme· ie mer der chla
hait spatende· sint deu
ougen vnd nement so
nes stimme· dieselben
stame mit redln tugē
de· haz neit sigar ver
treibent vnd mahent
grame har igleich der
ougende· D a bei leit

rgar besunder· an elleu
wazzer tewchen· cin mer
deist ob vnd vnder· niht
wam rgrez dar aus gent
nebel ruchen· dikche vnt
grez chiel noch parkhen
swebende· dwederz chumt
duruber noch niht daz
auf der erden wart ie lebē
de· D az selbe mer ist swā
re· mit stuem in vnden
waxende· swem ez zer blēnt
die vinde· daz mer von
sant ist tobender vnde mit
spatende· vnd wellen hoh
sam auf dem wazzer wa
ge· vnt wa daz mer habē
de daz lazze gar den werlt
sunder scaden· D rcier
tagwaide lengē· man
hohe bergē vindet· von
disem mer so strengē·
der bergē hohe die woten
luden bindet· daz si niht
ellen reichē sint durch wa
rende· da ist von der ber
gē hohe der vogelbougen
ist vil in hohe spannde·
G ot vnd dargot sus
hiezzen· zwo diet nach
den benēmet sint dise
bergē die fliezzen chūnē

260.

nvol die luden ſus bethen
net ſnell vnd wild ir me
nige uber all die nerlte-
thesten vnd haiden wer
tzem in ze nihte an wid-
tzelte. Von den bergen
em runſe tzet weit vnd
tzroz von ſtainen ein ſtar
cher waſſen erdunſe ich
main bei dem reine kaū
ir ainen thain waxt dar
uber waxt noch me beſin
net in ditz mer von ſtan
de durch diz tzar ane zuht
ez rinnet. Von luden
ez beſleuzzet vnd auch di
berg alumbe emander nah
zer fleuzzet durch die wai
chſt von den bergen thrā
be von nuzzer louter rain
gebirge wilde von tzān
vnd von geſtaine der lait
diu me wunder wunds
bilde. Aller leute reini
net fleūzzet ez vnder erde-
ſwer reichait alſo mainet-
diz er nach tzut hat alſolh
tzeperde dem tut ſich auf
die erde wil er ſthire tun
die widerthere er vindet
reichait vil in dem fiure.
Iſt auer ihr lange deu
erd in di nerthlammet-
mit todleicher zaugte den
ſelben bach ein tzrozzer
pflaum di tzeſammet-
der tzabet dannen flīx tzē
einem lande diz iſt melli
flux tzenant diemme ſitt
edel ſtaine manigfer han
de. Da zihent ſi beſunder-
eu thint uber al auffwō
ten vntz er dem nuzzer
under thain als ein viſch
luden willen thlimben-
darumbe diz ſi ſtain die
beſten vinden etwenne
wochen dreie thain ir le
ben niht an dem tzrund
verſwinden. In dē nuz
zer weſende ez dunchet
ſi tzehzeux nutm ſi ſint
dā leſende edel reutze ſtai
ne an thrēſten teure die
bringent ſi dem marſtha
lich tzar mit alle der iſt
von reihte welnde melher
im zem beſten di tzeual
le. Da bei em lant iſt
thlame die berge mit dē
feure agramontin ith
haine diemm ſalaman
der wūrme teure die mi
nimt des feures da ſint

die lebende vnt ane feur
ſi ſterbent ſam der den viſch
von nnzzer in feur iſt ge
bende. Die wurdent
pfellen teur die niem
uberzeuchet der wirt n
dem feure wider new al
er von alter blauchet fir
er an ſemer wndelhaut
verdrucket von alter taug
menugſe dz feur nn all
ſem wndelhaut erwndet
Em widerglaſt der ſun
nen iſt dirr pfelle nehe
vnd wirt mit nat gewu
nen die wllum in feur
wurken ſeiden ſpehe bei
der iſt elleu ſerde vñ gſolt
ze nhte wie man die
gſewinne du machet mã
houffen dirre von holtz
die ruhte Con eman
der vmuerre den nehſtẽ
man du feurt er nemt
dz nn icht zuere an ſei
ner gſtampfi gſuil cz in
da ſteurt der ander bri
net ſo der erſte velle zu
dem der ander gſtrbet nit
dz er zudem dritten ſuh
gſellet Canoum er
alſo geubt mit feur dari

hauffen dem berg er ſus
empfleuhet wirt dz er
niht gſtahens widerlauf
fen chan nn ſei deu wirt
wol vndergangen durch
dz die erſten houffen zer
gangen ſint du mit iſt er
gſeuangen Il ſeiden
iſt ei gangende darnn iſt
ei erpunden die ſint dch
ner behaltende die nnnn
ner verſlizzen werdent ſu
den vnd nnnneuner tau
feur chan verpruemen
ner meht alſolicr nete
an weihait iht exdenklihe
vnd erthemen Duch
weht man ſi verſoldet
vnd iſt ze pfelle nebende
gar lylien weiz gſetoldet
wirt ſem blenklihe ſam
ſumme auf ſteine gſeben
de ſuſt manigfer wnde
dirr pfelle wältet dz
feuer in machet neue
ſwem er ſich gar ver
fleizet vnd veralter
Dei nmer lndynne-
hat weihait ſelb vnde
ere gſolt ſilber ſunder
nane gſeſtaine gſtimme
vil vnt dnnoch meir-

261.

alle die da ernnich ſſent
von der tugende die ſint
an hohde reich vnt dánach
reicher an auzgenomen
tugende. An theuſthan
holer mute muz man ſi
nmmer preiſen. nr hant
des nie kenulte die from
den chunden ſi von arm
mut nreiſen. Snuz der vō
andern landen ernnich
leichen. nr genade ſuchtē
die wurden von ir handē
wol die reichen. Nem
aide ſteln muten. des hat
du niemen chunde gerti
chatt nach vngelauben
nach ſpot vermitten vnſth
haut manger ſunde vor
den ſint die leut alſo ge
nnnet. des m von iht ſaug
te ſine meſſen muz er wolt
vnd muz er manitet—
Dwmedu helfunden ir
manigen tyer vñ edele
deu vnit mannn den lā
de yeſaz ie chunig an vñd
auf hohem ſtōle den beſ
ten ors vezhalden nol vñ
drēte. vnd manlech hertz
in helden ymt man niht
ſo ſtēte. Sa nem preſt

lohan nnnde. gein nen
den iſt mit ſtreite. daz er
doch iſt ſpaunde. nnnm er
manig tauſent helfe hat
vil nreite. So ſinet man
im fur augen reich gezi
ret. thuz heiligtum niht
chlaine. daz nize ſtreite
ſthen kondiniret. Auf
zchen threutz gecheret. ni
zfold vnd mit geſtaine.
die natan dem ieronnet.
vuzchenen lauter gfolt
von nerthe naine. n ann
es möht em chaiſer niht
verchoſten. von edelchait
der ſtaine den chaiſer
tugende an thrēſten iſt
geproſten. Ou thceit
ze vere tgleſten. ſam Sū
nen blikh die gnozzen.
gezirt alſo zeū beſten.
daz all deu nerlt in thā
ſo niht genozzen. der kri
nitat vnd thriſtes mar
ter zeren. mit iedem th
reutz beſunder erwelt
ſay mah dreu tauſent
ritter theren. Q hriſt
ſol ſi nol benetten. ith
nidm die mit den threu
tzen. die vor in allen zeit

Sandero:

Omnipotentis Dei Gnade Mainzischer
Geistlicher Rath Vicarius Generalis zu
Erfurt Vnd Statthalter. Den 29. Martii.
1662.

Psalteri semper altre
cure

Der Johan Caspar Ambr
Pfaffen Gnade Zuerkh
Geschrieben. Jn
29 Martij 1662

tem · darab den vemden
machte vil wol scheutzē-
darnach zwú hundert
tausent man wol varn-
de · an slingen patcherre
der boesen gabilot micht
vremd ist spannde · Dar
nach ein her ist zorgende-
mit wer der vnbethan-
den · sint si gein vemden
prosende · vnt dannoch
helf anz zwelf stundsethzu
landen · all chunige sint
im des gepruncn · daz si
im hea mit chreste suret
gaz mit magen vn mit
mannen · Und als der
chunich reiche vert nah
antlazzen · daz tut er di-
en stleiche · durch vemt-
leibez hazzen · ist vor im
vetten hepfen zimbel
vnd psalterie · vil sizzer
don erchlingen surt mā
vor im vnd allem sēme
here · Nicht durch hoch
vart vetichen · gezelt nah
lobes preise der herzn in
andaht stetichen · als
salomon vnt dauit ō
meisterin hūlzein kreūz
bloz wenzhde nēlx · nist

man im vor ougen daz
er gar blozzen an dem
chreutze sēhe · Mit diser
hohen tugende · dient
er seld die grozzen · daz er
da bei ist huetende · vnt al
die seine wie Ieslum kriest
den blozzen · als er an dē
chreuze hieng mit nū
den · durch vns zem tode
vorhoren · so wirt ir all
herz mit seldē stunden ·
Ein chreutze traut mā
nahen · ein gulden vaz
vol eden · daz sol gedank
che imben · daz wn ze vūngst
vorder ein asche werden ·
vnt daz elleu hohuart nōt
bedarhet · ze iungest mit
der erde deu hohuart an
allen diet er also smarhet ·
Mit gold zer andern nei
se · ist man ein vaz da tu
gende · daz sein gewaltden
neteren zaigt m er ob
allen fursten sagende · die
mit elementen hie sint le
bende · vnt daz mi chūn
vnt er vnt den geaulr
gar selbe nas hie gebende
Ein rede chom vil verre ·
chen chunich der berran si

anden er pflugt smale
leiten · also haizzet sein
volkh auz manigen lan
den · er ist so vil daz er ni
eman bezilte · mit chunste
mit voith auf erde ze bau
uen alle maister ez beuil
te · Do er lande meitze
chunde · lanth braut der
chunig was ichende · wes
er sich vnderwunde · ich
bin dem all den werlt
vnder augen sehende ·
werden muz daz ist mich
wol an gezebet · tut er des
niht vil schire priester lo
han wirt von mir verder
bet · Tartarie die weite ·
des chuniges lant so hai
zet · in manigen lant mit
streite · ist er vil dikch ge
haltich · erbuzzet · em
muzzer tartarie ist ez benē
net · dauon sein lant daz
weite · ist nach dem muzz
wol die mir earhennet ·
Ez vinnet geuild vnd hai
de · vil veih vnd vnerzen
det · wol vierzich tage ·
wande von dem sneien
ge vntz az vrzendet · wirt
sein fluz vntz in az mer

mit mille · die ysmaheliten
bemuten sich zu da mit
grozzem schalle · am
sigar uber reiten · hi pri
ester lohan wolden · sech
zigstunt sechs tausent
streiten · hiez er gar des si
cht lazzen solden · swen
chomen her in dise bur
gen in sndm daz wider daz
sand Thomas bethert hie
er mit lusten · Do em ku
nige vil vnchunde · nas
re über chome · hie uber die
wilden vnde · daz si fuerte
manige chunig here · des
sundē si die kristen vnge
warnde · daz gein der engl
liche von re streite man
ger nas da warnde · Si
waren al da gesigende · vō
uberchraft der grozzen ·
vnd wurden flurbaz iage
de · mit geruht an allez wi
d' stozzen · zer andē sndm
zinn her si sundē · di sundē
wurte hamme dauō si liche
schuld' vil entranden · Doch
vonden vngestufede · die
selben auch ersunden · vn
an d' wer igelingende · die
chistē musten ranze tieffe

wundē vñ dz er tet lauf
wol dreizzig tausēt do pri
ester lohan horte dz mēr
dō wurt sein freud gar z
dhlausent Messēnez hēt
de hiez er do wunden gies
zen vñ em dez diet so wol
de er lie die seine d wuz
al dz gemeizzen wnē hol
nach leuten wurt gesel
let al dise selbn bilde mit
neiten mündē sam die
da sint gehelict Vñ wnē
vol mit feure dz er zem
mund dz nēte ze sehen
vngeheure sweñ er ein z
ain blēchalch vnderblēte
damit wart da feur mit st
enkukket ze munde nas
vnd ougen vñ oren ez sā
auz der esse flukket Hūf
tousent der gebunden wart
auf ors den gro zzen hūd
ertzleuhen stunden nas ē
thnab der lie dz ors n
stozzen vñ in dz bilde
vint auz balge douhte al
so dz feur mit gruste auz
mund auz nas vnd ouge
vnd oren lauhte Bei ei
nem schönē kunige die tar
tarien lagen mit groszer
meihait zue ie schulte wi
derstaf der stunē magē
in hers zuo meile des lādes
in bedekthet in d naht en
mitten wundēs an der hei
dert erschrekket Sihe
ten in schultmahte alūb
dz her wol wunde pfeffer
der ueslahte lohan wurt
die seine gein in schaun
de den bilde vor m feure
gruz vō streckle duō ein
tumpfen sam hell nēre
auf getan m all in nebe
le Darzn die treuel alle
nēin auz verlazzen dē hei
den dz ze nalle die drowz
dz feur so grousēleichen
schmazzē sahen vñ ander
schar nach disen zogende
d schilde wurn nu vō schei
ne alsam die auh m feur
da nēin flagede Sy wert
vnt der schilde blikken vñ
den bild als vngeheure
die haiden leute schuldē
si wundē dz den helle gar
mit feure vñ auf getan
pi aller treuel gruelē si
luzzen wer da willē hatschē
kaisen swert vñ dazu krū
len Si chertē sich an flie

hen · die thristen an sī drū
gen · die zamen vñ dī sthie
ten · sluegen sī die alten
vnt die iungen · priester
sohan nam al da gesigede
an disen tartarien · die sah
man tot dar velt bestreut
da ligende · Ir nant auh
vil ertrenket · in dē vil
den naze · erslagē vñ v
senkket · nach ir sthzig
tousent auf der laze · vñ
mer dz thom der werlt ū
ber al ze thūte · nam wer
in hie gelungē sī betens
uberriten mit heres flute ·
Z mai hundē tousent hai
den · dz lagē tot ze den stun
den · deu werlt frei vor lai
den · ist seit gewesen vñ an
ir streit erfunden · deu mēr
vdorten von ir uberlaste ·
deu werlt uber al gemai
ne deu hat nu seit gelebt
vor in mē nyste · O eu wir
dthait des landes vñ auh
des landes hore · den vīdet
geleiches pfandes · auf er
de niht dh̄n̄ nach der
merre · hīn an emer luge
hie wīt erfundē · gemain
sam guter dinge winter

vō den leuten sa gebundē ·
S ī sint getreu genēre ·
sunder haz vnt neiden ·
vnsthaut vnd ebrechēr · dī
mūzzen dise lant mit stēte
meiden · teygleich tar so vī
der thumich schone · in geit
doch verthzent m̄ groz
zen her zer rūsten hūby
one · I ze dem tar gezeitē ·
mels ppheten · den hun
deis leben getē · erchādē
an si spels an in niht betē ·
mit streit an wirmē dūz
ist er gesigter de · alle tar
ze babilone dū uō dz dam
el da nach ist lagēde · S ein
reichait vnd sein ynde ·
ist menen sugebēr · dth
wunde ist mein thide · vō
semem ynlas ze sagē vei ·
chen mēr · d ist reich hoch
weit lāch so heir · durnme
gent ze tisthe dren tousēt
ritter dū migent da nit sez ·
S echym ein holz genēnet ·
den pilas ist ez habend · dz
holz man sus erthrimet ·
sein smach d ist die leut
in chresten labēd · tauen
seule went ist holz gebru ·
ebano gehaizzen brimē

foulen ist nt mmner teu
re. Dem ist kam wurm
sthadende. die mugē dran
mht sitzen. dchemez wird
entladende. vntz an den
tugsten tag so kā vertzen
daz holtz thain feux noch
sthab noch ander maxme.
oben m den gesslozzē zno
sthreibē sint vō golde reich
an liechter maxme. Dc
sthreiben brait daxme stent
houbte gwz chlaufiuntkel.
die leuhtet nach gex vōme.
ub' al den palas lant si m
der tūkhel pei der naht d'
sal hat porten vnx gesthnit
thet auz kbane swnbogen
die sīt stradmmto d'zne.
Saxdmmto da sneckēde.
yst bogend ob den porten
vgist hie vor bchckēde kan
ex mit thrast gax zallē or
ten. ob vō an dn völten tem
mēre. der sölhex maine wi
elte m disem land ist niem
sus greuēte. Czlich porte
rmge. hat guldem vn gwz
zc. die stame reuter dmge.
vnnet dax m vntuzēden
zc widerstozze. die den palas
zment kaiserlichx tag vn

naht mit vnde vil der tischx
sint von golde reichx. Ett
teich vō amatiste. d' stam
gest mit vil sūzze. auz bel
fenbam mit luste. sint der
tauben stoln vn sūzze. vnd
benkdx gemezzen dre vil
reichx. ub' al den palas vn
den siht man sthathzagel
auf dem estereichx. Do eu
relt gestame michel gem
streitlich' iste. gebēt si man
haut michel. so man gem
haudesthaft bedarf herūte
vor dem sal ein weit hof d'
sione. vō louk helfenbame
ist dt vil reich gestūlet vn
vil sthone. Dax get der
thumich sitzē. vn di fürsten
alle. uber al d' hof m witzē.
ist vnden mht dz pflast'
mn chrastalle. des edeln w
den thumigs kemenatē. di
sint thostebēre von stamen
wurtzen golde wol berate.
Die stam mit liechte gslād.
vn gax vō manig' threste.
vil wehe vnkūt emād. d' umb
etleh' grun als lylie stefte.
bla vn wolkē var ie nah d' tu
gēd. obn m dē gwelb luget di
beste ie nah der edel mūgede.

Hampndes vil helle wōbalsē
lieht da brīnēt d'stumē magt
so snelle durch wolkē nit als
si da lieht genvmment ir ket
ten golt der vierundzmūzig
da hengget als vil d'ampel
reiche mit gold' daz pflaster
vndē ist gemēget Et uckis
darin genvnet des edelichnit
wol chundet daz er die tugē
de zuet zucht vnd auh die
mut wirt vō im entzundet
Sem petre ein saphyr ist
vil tugēde gebēde ub and
tugende iszze tut er dē leip
vil ramē cheustlīche lebende
Hie sint werp die chlarē
den schonsten m alle weltē
an velle vñ an gebarē vnt
sint doch bei dē mānē harte
seltē zem manod eins nah
des ordens leie durh dehem
gnd' wān daz mā schaw der
hymel lōr gemere Ge
schriben bo stgesinde dreizzic
tousēt habēde ist er an vn
derbinde an die sich tēgluch
sint di labend an ezzē trīk
then habent si niht zadel
des chunges tisch dch edele
daz em smarat graun an al
lin tadel On habēt vil
amatiste die sit der vndez
stollen dar ub geworeht ein
thiste den besleūzet reich
so vil der goldes chnollen
vnz darauz mā teūket solher
tugende ez sei moraz kiper
so nit d' teūkenhaut do mein
mūgēde Ow an dē tisthe
sitzet vñ hat wol den gedi
gen daz di meishaut witzet
an guten dingē muz im daz
gelingē we sēmē tor ēi mei
t hof gelengget ist wol īsolh
mazze daz man ein ors vō
Rubem dt erspīegget Alūb
gestaffelt gredē gar mit kus
talīē laut vnd mit gestai
ne bedē ein estreich chen
slecht vnd also taut mit
golde mit gestamme stunt er
gozzen drouf daz mā sich
dinne ersilt stim visch m
lout maze flozzē Auf d'
gred ennitten ist mā ein
werh da lārende ein wūstbē
nach eibittē moht ez mein
alier reich ait chend stet
em seul darauf ēa spiegel
chlar sūsundzwaintzig vñ
hundert stieftē alūbe gent
darauf al naz Do er staf
fel etleiche sīt possitione

vnd von alabande reiche-
ſtē darob ſo lechte pflaſt' ſchō
ne· vō dem drittail alām zu
gemouret· vō chriſtalle vñ
von laſpis vñ vō ſardonix
vil vnbetouret· Vnd oben
amatiſten· vō klarē liecht
ſo:allen· geſtrecget dar m'
liſten· die gred von reichait
mūzzen wol geuallē· den
ſpiegel iſt em ſeul enbor dā
hebende· darob em zyborie
gezimet vil hoch in luften
ſtēde· Dā ſoſt an der
zyborie· iſt m der hohe ma
bende· ub' al dem land' glo
rie· zwo ſeule ſint auf der
am den ſpiegel halēde· dar
auf em baſis auf die zwo
mū vnr· ſeul gedeudet kēg
vnd dr amer em baſis reich
ſme· Auf die vier mu ēh
te· ain em baſis wēhe· vō
chmund geſatzē vnd mēhte·
der ſollen zwund· ie ubr ge
leute ſēhe· auf die ſechze
hen zwo vntdrezzuhr ſeule
grozzer hoſt auf den em
vnlxgtaurh mit nicht flez
zich· Darnath dān auer
mert· hoh' gem dē luſtē· ei
zwō mamger ere· die nicht
em gantze ſchar mht wol
ergūſten· mit vierundſech
tzig ſeulen hoh gemezzen·
mit emē vnbergātze ſam
em zyborie wart dā mht v̄
gezzen· Von luſtē maiſter
chūſte· mit zwaimundrei
zich ſeulen· darūb ze reich'
gtunſte· em baſis māiger
nimt im ab dreichait gteu
len· vñ ob den aw ſam von
neidē auf nemd· zu nemd
an der koſte mit baſis vm
vangē reichart zemēde·
Ze vnigeſt geſetzet· em
ſeul vil gantz alame· an
zwde mht geletzet· dar auf
alrerſt der ſpiegel gz̄ mht
chlame· m̄ em̄ ſeul iſt g
ſth vndē hebēde· zwiſpild
an vierundſechtzich vntz
an em alſo widerab hie
nemende· Die ſtreg vnd
ſeul gemaine· gemozht
von hohem ſme· gar lout
ecl ſtaine· d' ſpiegel ſtet
daz mā ſih wol darinne·
ſw ſih vber dieu reich m
hazze theret· d' chriſtē gei
dem thumiſte zehāt d' ſpi
egel dz da wrē lezet·
Dalſth vnt all vntecu·

der ſelbe ſpiegel meldet·
dí ſiht man drín all newe·
vntz daz er die ſchulde wi
dergeldet· ¶ ozer gent deu
mal vñ wirt em ſuhte· all
menſchen ſúnde ſint vor
got ém mal ſém ougē ſih
te· ¶ Als mā ſi dín büzzet
nach d' priest lere· ſo wirt
d' zorn geſüzzet· an got daz
er die ſúnde ſiht niht mē·
ez ſei dín daz er aber wider
vellet· ſo kom auh áf wi
dē ze gote mit reht ſo wirt
er niht gevellet· ¶ Des ſpi
egele ſit di pflegende die·
tousent mā wol geſen·
daz rein in gerlegende· wo
von ſeines wundrhaft ze
weiſen· in ſehen wil genu
ge wol gnüc bieten· auh
daz in rehtleih hazze ſih
an ze ſehen ſúnden niht
gerehte· ¶ Dren künig in
dienet· ze tiſche tegliche·
ze dem lutzel vienent·
der hohſte ampt ſi pflegēt
widerlíche· hunderzig vñ
zig grauē nezt die hündert
ane vatt die der ampt wol
pflegend ſint vierlihter
ane gefundert· ¶ wenn
er iſt matzſ̃ nemēd· er ſitzet
dar nit amtzit· wenn mit
te me gezemend· ſo grozze
ere ertzbiſcholf viezund
zwainzic· dí ſitzent ſchón
an ſém ze ſehen ſtuē· zwelf
patriarchen der andern die
helichant maltēt hí vil met
ten· ¶ Appt vñ capellane·
d' ſitzēt da fúr mite· dannah
all ſund' mane· me dán zal
d' tarf ſint ni dē iare· dien
ze ſém tapeln nah eiē· tēg
leich ze wellem ámte· dar wol
ze Rome dē pabſt loh chúde
meiē· ¶ Mit manig' hereē
meſſe· dienēt ſi di pfrúnde·
ere ze dankbē meſſe·
vil ſelhlichen· wan ſi
daz wunde· ez darf dech niemē
haben fúr ein wúnder· daz
dirre vride furſte wunde hat
ub' alle chunige ſund'
hunic vnd patriarche· di
wunderhaft hat harde· ſēi
vrteilen der eren ſtarke·
an dem richert mit vnd'
ſtande· iſt wol ſém hofe
geteilet· ub' all héfe geteilet·
vñ dech an ſémē lehene
nam geleich d' engliſch har
richeſt· ¶ hüre arthy

mand· marsthalch hat
die ere· vñ sein tgesell der
and· sein sthenkch ertzbi
stholf ist vñ thumt vil hē
sein āpteuere vnldēt nōde
reithe· ertzbistholf pater
arthe ie der anz sint s
thumt iērleuthe· Hertzo
tgen tgruuē edele· der hat
sein hof em wund· deu
lenge seinem sedele· an
den tgewalte inuz ende
meīn stund· tagewnd· vīr
zig an d· nette tgemezze·
zelt ieīn stoup d· sumē
d· zelt vil der hsthaft hat
beseze· S nuz ieīn ureth
ait satsend· ist uē al d· vōl
te· deu wēr ze mitze trage
de· tgem priest lohans gel
te· vñ het er niht uōn ēi
palas teure· dum ze hoh
tgezeitē tget der edel werd
vnd auch tgeheure· D en
thūd em maist louen· des
wīkelmes vñ muze· lert
nath der sluhte houe· er kā
auch snelle wunderē stund·
fraute· hymel vñ erde auf
niht er hat tgesetzet· vnd
auch an niht hāget vñ
mut doh senē stēte me tge
letzet Als diser palas wl
de ein tumth erwūsthen
reithe· sus thund dar vm
tgolde· vñ wō tgestain tgot
selb maisterleithe· in emer
naht wol setzen dar vil mē
the· wō allen den die lebēd sīt
in emer naht mit werthe·
niht tgestēche· D uch tu
mth den aller erstē· de mā
nic priest naude· vñ der
des hohen herstē· lere mit
der thristēhait erthande·
von sant thomas d· selbe
nuxt berhet· hauensthaft
er smahte des seit der hi
melsthar· nuxt hohtzehet·
E mes brumē xinne· der
ist seit laut thlaxe· da touf
fet er sich inne· swer sich
durme tauffen wil fur nu
te· der stet durm dz nuz
in uber houbet· auz ze
berge mullet ob er ze reht
thraft des touffes tgeloubet·
D az zauget sus der brūne
swer sich zem touffe nai
tget· der palas sam deu sū
ne· tglest auz dem der brū
ne fluz erzauget·

Do er ſich hie ſtot ertzeꝛ
ke-nns wn häidens o:
den-vnd chriſtenleuthe
nns lebende-der nas von
ſtot emes nahtes nmen
worden-im ſtate ſtmme
er wurde uiter einem ki
de-ze manigem lande
wuud ez ſtboꝛn vnd al
lem dem ſtteſinde-Do b
allen chunigen hete-
wnet er lebende ſtkone-
der ſol ze wunder ere-
m emem reichen palas
tuigen chrone-den du
m ze wndichait ſolte
maichen-reich vnd alſo
reiche dz m auf erde mit
chan uberſachen-Do ar
auf het er niht ahtes-
auf diſen mer der ſtim
me-vht do des andern
nachtes riefſtm awez
ſenſtuhleich niht ſtimme-du ſolt morgen an
den taif vil ſtkone-emē
palas haizzen werden
demes ecken werden tin
des krone-Von ſtamē
die allerbeſten-den ſtrut
von ſtot die tuigende-
daz ſt nach himel ſtleſte-
hant chreft daz er ſtesū
iſt immer mügende-
vnt daz in weder hun
gert noch endürſtet-
ſwelh chriſten mür ein
taul ſtgeſtet darumm alſus
iſt er ſtgeſtüſtet-Do es
morgens maz der wer
de-die weit vnd auch
die lenge-vnd waz die
auf der erde-recht als
der palas hete winkel
genge-an der ſtgeſtalt
darnach an dem tauf
dem vierden-do ſtaunt
der palas do mit allen
helden zieden-Als ob
von himel chomen-daz
immer paradeiſe-ſich sū
de al dar enboꝛen-mit
fluſt ſtherab der chriſten
hait ze prieſe-die ſtame
habt fur mörter ſtgolt
daz chlaiv-die ſtnt ſtel
broun rot ſtruin blaw-
ez ſtra manigez hande
all ſunder varc-Sam
dem ſtimamente-
ſtleuhtet mit ſtgeſtene-
ſapheiin vnſtepſente-
was diz werch teh miz
redch hie dem ſtime-
mit diſem lobe em ne
mith nie leiben-ſtenvelbe

tempel ꝙnales des mu̍z
man disen palas niht v̊
zeihen· Des tempels est
reche· uber al christallen
weizze· dem palas ich ge
leiche· wan diz golt dar
under was mit gleizze --
vnd ane ze nus vnder dē
christallen· sam ꝙnales
tempel krone must der pa
las aller diet gemachen
Wan diz der palas lēze
nus aller dinc durch wei
ten· dunn sumstruc pfei
lēr· swaz maniē vir m̄
thlaftern vnbestreiten·
muten diz hat ieglich
teil mit gluoze· der mach
ait golde gezimmet stent
sin gar aller ammut die
blozze· Die ein teil ge
spritzet· von erde sint auf
geleitet· auf ieglicher
sulen· ein karfunkel gar
von lichter varwe· in der
groz̄z sam der teil ist von
den diz si dem ostertage
gesehen licht an nessal
gebunden· Die mit so
hant si gebende· ubral
die karfunkel· diz licht
von hohe snebende· in
dem sal ist minder stat so
tunkichel· man sind ein
har diz iungem barte
entwichet· Swer diser wun
ist sehende der nēnt ze
hant er sei gemachet·
Anderthalb thlaster hohe --
so habent die seul gemau
ne· ir eht mit vnderzoge·
auf den orten stent der
licht niht thlaine· gein
di thlaft zwen rubem hat
die porte· die gesent li
cht besunder so hell diz
mit gebrichet an leides
worte· Von diseins
wende· than ein brun
ne fliezzen· gein der von
dem ende· durch den sal
emmitten sunder driezze·
ist er thalt vnd lauter
frisch mit gute· in edel
licht gestāne gel sem
stu̍z des edeln brunnen
flute· Da diz brunn
entspringet· da ist ein
napf so rōme· des lop
mit tugenden thlinget·
ein stain von art sein
trotun wnet vil thlai
ne· immermer der em
dranz tunkichet· alhie
desselben brunnen la
meclait von semem

herren ſinkhet. Und v
wirt m mmermere. m
ſemen lebenden ſtunden.
ſtechait mit müezze vere.
wirt er geſunt vnd all
reth wunden. hungert
wirt m lebeleich gebü
ezet. mit ſpeiſe vil edel
traute die dem werlt mm
mer überflüzzet. O ſtē
ſich dann zem leſten. kūbt
er zu dem brunnen. ms
mayen zeit der beſten. vñ
tunkhet ſēi des morgens
vor der ſunnen. ze malen
e daz er icht ezze. geſunt
mit chriſt dreu hundert
iar vnd dreu lebt er mit
ſtreuden meze. Unt dar
zu manen dreie. drei wo
chen vnt drei meile. drei
tag dem wandels ſtreze.
iſt er alle die zeit vor ſor
gen ferle. darnach ſo nipt
er gedenlichen ende. dem
ſele gem der eren chum
ft durch den krist vert vor
allen pfende. O er palas
iſt erzeuget. alſo mit rei
chait grozzer. dem armut
verſmeidet. ſich vor m
tfale der ſtet er immer blo
zer. der holden tugende iſt
er wol gemuhet. dem er
de niht iſt habende anc
tempel gnals daz m ge
leuchet. Z e deren hoch
gezeiten. prieſter lohan
ſchone. get m des palas
weiten. reichleich ob al
len chumgen traut er
chrone. alſo ſmēze gwz
daz mans auf ſcheiten.
auf ſemem haubte ſwe
bende muz vil eben fu
ren vnd auch treiben.
O eu iſt von golde bre
nende. durchleuhtich lou
ter rame. dar mme ms
man ſehende. tewr vnd
edel hort aller ſtame. ze
wemahten oſtern vnd
pfingſten. ms er alſo le
bende mit ſemer ſwern
chron vnd niht der rmut
ſten. O iſeu langen mē
te. ms ſeraft; nach ſautē
de. wie m der diete mē
te. des gnals daz ms mu
ſtreud vnd tamer traugen
de. nach dem chumuſte
vnd allem dem geſinde.
daran ſal ms ich ende ze
dienſte ich mich vil gere
ne dte m binde. G e
laz laz vns mit hail.

Hie reitt prester johan dem graal vnt dem parzifal engegen:-

leben in disem walde· mei
dienst ist im walde· gelut
the lag mich vil wnmuth
leide· gelebten daz ich m
gesehen müeze· des en
deb st mir fuzen al da ge
schiht vil edel werder gruz
ze· Prester johan ge
lende· was reuh toldemē

te· ze hant er sich mit be
bende· was gein dem graal
der eben vngespfente· n
semen threuren allen
hant er wande· dehein
wonde semer was er gei
dem graale wemih spān
de· Swes sensit da ie
bende· was von reuhtt

j. 6. ii.
Allzeit Freÿlich Ist
Vnmüglich,

Herren Hamborg von
Bechtenbach Brandt
Hamborg 1/3 Zum

si elle n'est pas
fidelle si d'elle

David Cahaignes
Capitain
Hungria.
9 April 650

Cic: = Lael:
Ut cigni prudentes
quid in morte bonis sit;
cum cantu & voluptate
moriuntur: sic omnib⁹ ebrii
& sceleratis.
Jacobus Ulfeldius
Holsat, Ord. Militiæ
Jesu Eques, Cæs. Maj:
tum Dresdæ olim quon
Capitaneus
Amsterd, 20 July.
Dedicavit Hon Frid
Perin. Anno 1650.

268.

wunder· daz wurden si
nu sehende· vnt dunch
hundertualtig ob vnt
under· an leut an lande·
vnd spriegel palas mēre·
do ginenfez an ein wun
sliche dū nu hie der grals
tempel wēre· D arumb
so vil der vremde· vart
fur den gral gescuallen·
do machten dar vremde·
also gar verlaufften dā
nicht allen· der garten di
stunge· tēpel nicht lazē·
den tempel in saluatere
ze enthunden· ze dem recht
gein rechte sazen· D es
morgens do den sūne·
den tach was vor tagen
de· do sah man streuden
wunic· man hort da
uon vol singende vnd
sagende· wie der tem
pel wart all da bestanden
et· den edel ort des gra
les wart davon erste
gehert vnd gesehen·
D en burgē; man nā
mit alle· monsalwasch
sith was habende· oben
dar nicht genalle· so sent
n· auf den nechth di dar
nu drabende· dazn die
nachat gereffet an
daz ende· monsalwasch
atsth alterar hat noch
der reichait under stag
gebende· R om vnd
all re verten· wart dē
nie gecleidet· stam si die
strazze perten· gen in
dza alumbe tēpelcleidē·
durch den grāl vnt du
rich den tempel luden·
vnt durch die edelen
thlaren die sich von
missewende thunden
sthaiden· D o si den
zauchen sahen· so stie
nig von dem grale· ze
hāut si thunden sma
hen· die heilichait des
brunnen sunder tmale·
priester lohan bat dz
man im saufte· die art
des herren genles wun
nen er die heilichait so
traufte· T yturel de
alte· wart do drumb
gefraget· er sprach do
got bēzalte· die zeit da
in der helfe nicht betra
get· die er semen thun
den bieten wolde· mit
semer marter berte di
e· dinch die sthulde frō

en Euen dolde. Do er
ſich nolde meten. nāt der
lameris rechen. vnd ſich
an chreutze bieten. do ſpei
ſet er ſeine iungeren ſelig
leichen. des nachtes do er
des morgens nolde lei
den. durch hende vnt di
rich fuezze wunden vnt
ſich ein ſper durch ſeitē
lie verſneiden. Fur ab
laz aller ſchulde. wur
den ſi geſpeiſet. die ſich i
ſemer hulde. hielten als
ſem heilig lere weiſet.
ir zwene brachen doch an
in die tieue. ſand peter
gewan gotes hulde man
leichen gar mit waxer
reine. Ludas der verzaf
te. mit zweifel ſünden
böſte. dimit er fluch bejaf
te. der reine ſtunde peters
ich mich troſte. vnd alle
die nach tauffe bejafet
ſünde. den iſt dru ſelben
teuf ein freuden hugte
ein ſelich vrihunde. Wo
nach die ſpeiſe frone. an
louter reiv empfahet. der
wirt von gotes trone. ge
weffen vnd mit iudas.
gar verſmahet. mit ſolh

ner die nemen muz ze
ſagene. ir kraft ir mai
ter quale die ſint zerhel
le hant ewiglich ze tra
gene. Do en tyral ein ſch
ar auf erde. bei alten zei
ten brahte. ein ſtam in
edelem werde. dar aus
man ſelt einer ſchüzzel
gedahte. Caſpis exilex iſt
er genemet. von dem d
femix lebende wnt ſwen
er ſich in dem feur verbrē
net. Do en ſelic ſchuzzel
gecheure. vns Ieſus chriſt
gebēre. ob tonſent werlt
ſtun teure. vnd ſam e
des auf erde iht nēere
dz wēre auch im ze ſchüz
zeln da gezemende. ze
ſemer maniat here. die
ſeine iunger mit im ma
hen nemende. Do er bei
luchait ſus erbet. der gral
von diſen dingen. die hat
er vnder erbet. behalten
ſelt dā; man der cupel
bringen. geviht al auf
den berk behaltenunge.
er iſt nu erſt behalten
in diſem lande vor vilſth
er nāchlunge. Ein
ander ſchuzzel weiz. del

vnd vil teure · worcht
man dnr gleiche · den
hat an heilichait dehem
en steure · die brústen cō
stenopléx ze landen · vnt
reuther an wínde durch
dz s fur den gral erkā
den · Ioseph von avoma
te erhande wol die reh
ten · der minnte sin vnd
stete · Ihesum ihrist mit
warhait gar der flehtē ·
der kehrelt die sthuzzel ·
tonnen stone · vntz nurs
der tavel brahte benen
vor gral in engelischem
done · Der iar em halbez
tousent · han ich sein also
thunde · swer in nu niht
verthlousent · vor meiner
auigen sehe der hat es sun
de · er ist nu thomen alhie
ze lande hame · mein sele
zem prun deise sol varn
hant der leip mit hie
ze lande · Vntz an den
tach der leste · auf erde mē
schen lebenes · den leide
sumen tfleste · mit der
sele pflugt dn got des ge
benes · aller menschen lei
le die so werdent · an sein
m seinen hulden · dz si
ze recht christenleichen ster
bent · Mein leip ist chmt
der erde · mein sel got va
ter neimet · mein leip
mein sel nit nerde · got
sthepfer vater almechtig
wol erkennet · an gewalt
an thraft an weisshait
gar auz ruhte · stet er vñ
mensth auz erd vnd elle
dinc von erste gesthuf
auz nihte · Duth dz
den sel vergerende · ist allē
voutzer nēhe · der got dē
leip was nerende · von hy
mele darumb dz er si
balden sehe · die thore ful
len der luifer naut nu
se · durch die selben fren
de die er verlos verriet
er vns in sinse · Do az
wir des reichez krone ·
wunden als er gesetzet ·
got hat mit witzen sthō
ne · vns wider an die sel
den er gesetzet · sein ge
walt sein thraft nit reht
hat uberwunden · den d
alsthe rēte mit hute zun
reht bet auf vns ersun
den · Ich sluche den ge
benen · sthepfer aller
dinge · an allen greaten

Marcus Fürst hungedenhuch
Ex Lutzelmaij 660

ren vnd vnd in an in al
len ſunderlinge· ich vnd
in bei dem ſuzen wigel ſā
ge· bei aller blumen nā
ne ſmach vnd wuerze vñ
aller herpfen chlanige—
Den blumen ſmackh ni
mmer· vnd all ir wuerzē
geheude· iſt got allam be
ſtarme· nach dem men
ſch iſt ſus mit ſunde
de· ſeit daz er dieu wun
der alſo nēbet· ſo chan
ſi nicht geraſten e daz ſi
got ir ſūder wirt gnā
diget· Durch daz ſo bin
ich geſtonde· daz hie men
leip en ende· hab des ſelt
mich wende· daz mir dē
gruſ ſuz augen temen
ſende· ſo mue ich an den
heunden tauſze teſten-
mein ſel iſt dōch auf ede
geſēnde lang elleide bi
bi geſten· Des mart
mair in do wende· durch
ſēne hirt die ſchafen—
wole thoum ſis doch en
lōnde· nam reude chūd
man in beſarkiben· do er
erſtrōd mit ſolhem en
de tāme· dri chlaf amt
tamers wache den heuld

an chriſte gnoz; nicht klai
ne· Immermer geſpei
ſet· mart iemen von dē
gnade· ſeit daz er was ge
weiſet· in ein lant da
menen reichart wle·
bet uber all daz reiche
gnoz; noch chlame· von
ſuter leute aubaite ſol
den ſi nu leben in der
gemaine· Nach liez er
an im vinden· geſchri
ben ordenunge· den al
ten vnt den chinden—
over all den lant mit
ſunden nu ernunſe—
den ſolde man gnoze
munden durch die hen
de· maihen vnt der ge
maine mit leuten muſt
er ſein die werle ellen
de· Daz er die ſund
gebōte· ſo vant du
iowind geſchaulet· daz laut
in anei gnāde· vnd bet
in mndich ernert vn
gemaulet· hat man in
ſunt dez me ſūnd ecdich
te· der hie daz ſelbe tēte
ich wen man doch vil
manige ſtund verſmah
te· Er in chriſt hatt
ſich do bekennde· von diſe

Je gab auf priest' johan dē prrafal all sein herschaft durch-

herren sivnde· diz Priest
ter Iohan ersehende· was
die herrschaft Enphiengen
tes ehnde· durch heilikait
des grales also reiche· re
sein hie herre ich sol von
recht eu leben dienstleibe·
Parafal nicht sneugen·
hie thund gein disen mē

ren· danklichen vnd neigē·
maid er nicht mit worten
mit gebēren· er sprach hē
re sult euch selber erer·
vnd euer wirde grozze sō
leernt schimpf die mazze
gein mir eberen· es
landes wgt mit ichende·
mas mit grozzer tugend·

dem grale·

Qui se humiliat exaltabitur, et qui
se exaltat humiliabitur.

1653.

herr ich bin ſchende an
eu vnd an ewer chlain
uugende chmt deu elle
reich niht vergulden
an heilichait des gurtles
nert re wol ein herre hi
von ſchulden Ewer vnd
vnd ewer gebauren vnd
ewr leip der ſtarckx ſol
der hauden vauen ewer
ſwert daz ſtillet m di ſtr
che die ſo reichx ſtent vō
m du lēre als ſemſtz ewr
bruder der ſi hie hat ge
ualt vnſatgebēre Dū
lant iſt ſo gepuret die
leut vnd auch die weite
ich fiurht es ſei verirret
nahm let ez hundert tu
nige die mit ſtreite ez
tēfeleuhen vor hauden
ſchefte werten ez müſte
ſi genuigen ob ſiz dunch
lobelich erneren Du
mait ez niht getaulet
werden in manigen ſtuk
che ze hant wer ez ge
maulet ſemez hohen vn
de veder fluchche diz lan
des wunden gar verſtho
ten Swenn ez ein künig
verleihet den ſieht man
ſteth an eren oder toten

Ez ſol nūr einer thro
ne vnd einem ſtule wir
ten dem chunichleichen
trone mit lehēnung ſol
nemen brechen ſchartē
vnd ſol daz lant mit mh
ten under machen reith
en vnd ermen daz ſolden
elleu haubt mit throne
diuhen Vil lande wirt
gemaulet vnd an wir
diuhait geletzet Swenn
man ſi getaulet vnd ſi m
manigem herren ſint be
ſetzet leute die ſint eth
niht maniges mutes der
zeuhet hm der zeuhet her
dauon ze ermet dē lande
eren vnd gutes Do lie
ſich zucht gern zuhte hi
ſchonen ſunder trūbe vil
edel frucht gern frichte
ich wen ſich dt nit gant
zen tugend übe einander
bauenthalb ſi wnde met
ten Dannoch was ichende
werlt auf erde uber alle
die geherten Ich wūſche
des mit gnede vnt deuht
nach ſeldenbere daz ich
mit leres wnde ze reth
te wol ewr hutesinde wē
re vnd was ich lenſit me

ves iedoch gepreiset·mu
bm ich hie wol selende·
daz mir den mut auf gẽi
der hoh[illegible]reiset· Von di
sen landen weiten· vnt
durch daz hofgesinde· vñ
daz ich vmbe streiten· gẽi
haidenschaft daz ez deu
diet empfinde· herre ir hi
bet hie fursten hohez tra
gende· infel zepter chro
ne daum ez ie munt von
chaiser oder der saygende·
Mecht ich mu den gene
zen· des must auch mih
gemusen· der hochstẽ vd
die grozzen· der chriſten
haut ein stetem chou
me trauten· auf der wag
an wider gem ir mach
the· st vaunt wol mit ki
chn so ien gelaisten mi
gen niht die zauberie·
Ir lobt mith al ze ver
re· was priester loban
ichende· Ihesus der chris
ten herre· von dem ist
euer chunst da her ge
stehende· Swaz er di mi
wil daz ser vil stete· si
funden an dem stale
daz patriſal da ihsus
ges namen hete· Vnt
gewalt ze semen henden·
zehen iar niht mere· den
namen muster wenden·
als man die pẽbst wan
delt m gotes ere· priest
lohan nns ee mu genen
net· vntz er gewuchs an
chresten der von dem gun
le ze chumige wnet erẽ
net· Daz paradis niht
stete· die er haben solde·
daz machten sunden gnẽ
daz sein mutter sterben
nach im dolde· vnter mu
ter sol man bieten ere·
hertzelaud em sterchẽ nã
do paradis verwandelh
ir lere· Em schilde
wielt der mazzen· duch
seme witze chuntlihe·
doch wolt daz recht nicht
lazzen· er must ez bũzẽ
sust mit disem wunsche·
daz er da chumige namẽ
muste meiden· sein na
me der mit der toufe
chunde sich gem paradis
nu wider· Nun der se
na feisen· vnd ouch patris
de Isthoven· der berahte
preisen· so daz m mid
vnmud mit der zungen·
nach im den paradises

chmt den hochsten·uberal
den lpf du mtten durch
an manhaut wol die tfste-
Durch heliichaut des ihu
les·wuchs du immermé-
den wnde zuen fules·vil
bt; dann aller chunigc
wnd vnd ere·mann si
daubt ob man sem wer
erkennde·so wer du; chu
mithrmde dchenc me
le an semer wnde nem
de· Hie mit mns vngc
smidet·flucht den sena
seusen·v bader wet be
dichet·sthuf uberal die
un[illegible]en vnt die tfreuscn·
der alte priester lohan
der vil werde·nach mns
er solher wnde bz; dann
alle chunige sint auf er
de· Swnz si dir chmde·
bruhten·vnt den si nch
tfenumen·ich mann
den wnd tfeichten·hie
wer bz; si tfeleichten wol
der sunden·kondmnt
mns vnd wanzans vō
sthuzen·den bader fruht
den eygt wuchs sam lvli
en·die me ostr tfloren·
Ich wil zu dir zu nemen
den tranc wol tfrezenen
de·beitund v aller wnde
fur sich stauchen·Swer
du priester lohan wesen
solde·du; vndet man nch
an dem grul tfesthaben
du mit tfolde· Sus leret
si mit eren·in priester lo
hans lande·v solde chan
sich meren·suter aller
sund vnd aller sthande·
Swer sich al du mit lpu
ret sunden le[illegible]·der nū
vntz er tfebuzet von de
leuten an dz velt tfeset
zet· Iedoch si mizzen st
ben·swie si der brumc
unfet·numm dz si nht
vrderben·an der selemi
tten tfar vngesumfet·
beleibent wr aller helle
quale·n dem fegefeure
lautert sich v chlamen
sunden male· es ist wr
allem male·ich mann dz
ubel haizzet·Swer sich d
sunden sunle·vergheidē
let dz er zer hell cebuzet·
Dz ist ein mal du erwth
ienden brennen·unter
sun heliger unsi marie
vns die hmel fraude mi
erbarmet· Amen

REGISTER &c.

A.

Auerperg Carl V: folio 355.
Auer Georg Wolff folio 32.
Auer Johann fol. 376. item 377.
Auer Maria Sidonia fol. 377.
Achleitner Sebastianus f: 326.
Adelsheim Wolff Ingolt V. fol. 210.
Adelsheim Johann V: fol 382.
Adelsheim Hans Wilhelm V. fol: 230.
Adelsheim Johann Georg V: fol 377.
Adelsheim Hans Ludwig fol 377.
Adelsheim Hans Georg fol 378.
Adelsheim Anna Maria fol 201.
Adelsheim Hans Christoph fol. 194.
Adelsheim Johann fol 77 et fol: 218.
Adelsheim Christian fol: 218.
Adelsheim Georg Albrecht fol: 171
Adelsheim Hanß Elisabeth Von
Adelsheim fol 215
Adelsheim Hanß Christoph fol 218
Adelsheim Hanß Elisabeth 218
Adelsheim Hanß Jörg fol 216
Adelsheim Christoph fol. 140
Adelsheim 188
Adelsheim Hanß Ludwig Matthäus
Folio 51

Ainkhürn Hanß Jacob fol 100.
Altsambhauser Rosina fol. 23.
Altsambhauser Johanna fol. 45.
Abt zu Altenburg Benedict. fol 28
Altham Christoph Johann fol: 34.
Anfinger Johann Georg fol. 92
Alchymie fol 94
Arithmetica Mar. Silvius fol. 177.
Ambsfeldner Christ. fol 163.

Bechin Anna
Barbara fol: 89.
Barbara Leonard fo: 360
Barbara Georg Hannaisch
fol: 369.
Barbara Georg Georg
fol: 376.
Barbara Hannibal Fuss.
fol: 89.
Barbara Joachim fol: 392.
Barbara Maria Augustin
Fr: Johann Ignatius fol: 300.
Barbara Anna fol: 349.
Barbara Maria Mey
Salaua Frau fol: 339.
Barthal Georg fol: 92.
Bartholomäus Rübel fol. 127.
Bärlin Catharina fol. 233.
Bastian Matthias fol. 251.
Bauer Johann Mathias
Conrad Schütterin fol. 251.
Brässican Hans Ambros 38. 215.
Brassican Hans Jacob fol. 198
Brassican Hans Friedrich. fol. 119
Basilius Horst von Lubanwalt
fol 127
Bernstein Franzan Leib fr. geb:
Von Kürnberg fol. 76.
Bernstorf Jacob Philipp fol. 101.
Bingapfin Anna Christoph fol: 8
Bingapfin Anna Magdalena fol: 9.

B
Bolingsleben Hans Ge. fol: 80
Bajer Elisab: von Landshut
Steinhofer Hans fol: 94
Bayrin Catharina geb: Fürst: von
Anhalt. fol 94
Bayrin Magdalena Maria Magdalena
geb: Von Wernberg fol 198
Braun Matthias fol: 170
Bischof Franziscus fol: 252
Bonstetel Mattheus fol: 191
Bielketen Rebecca fol 17
Brassican Hans Ludwig fol 54
Brassican Johanna fol 74.
Braindais Hans Jacob fol: 80
Brunstorf Matthias fol 101.
Buccelleni Justina fol 195.
Berlaimont Ferdinand fol: 93

C

Lara Philipp Jacob fol: 146
wieder 257
Lroft Ludwig Friedrich fol 195
Lamerstorff Ulrich fol: 201
Lasseredi Carlo Antiano fol: 213
Camilo Franc fol: 144
Lamerstorff Bernh. fol: 162.
Competitor Markgrafen v Sachsen
Rhein der fürstin Galler fol: 163
Colonel Samuel Carlo Risel
fol: 135
Carolus Sten-Heres Norvegia fol: 19
Colloredo Franciscus Lassarina fol: 36.
Culmer Ferdinandt fol 87.
Colloredo Hieronimo. fol 237.

C

Collonitsch Adam V
fol: 350.

Lamain Barbara V
Baron Pawnbs fol: 69.

Lasimir Ehr Lassen
Lamerstorff fol: 350.

Lamain Friderica V
fol: 66.

Lamain Hans Ehr
V fol: 69.

Lamain Hans Ludwig
fol: 97.

Lalkenstein Hans V
fol: 350.

Lanes Josias de fol: 202.

Lamain Anna Maria V
Nigile Lalbana Frauberg
Lain fol 360.

Lamerstorff Ehr fol. 95.

Lamerstorff Fried Ehrn fol
Lolf Gob. Lemberg fol. 95.
Lamain Hans Adolph fol 97.
Lamain Lotentiana fol 97.
Lana Lubriana —

Lauer Maria Cornelia fol. 152.
Lamain Elisabeth. fol 152
Lamain Helena fol. 152
Lamain Fried. fol. 152.
Lazi Hannibal à Schardenstein fol. 152
Lamain Friedrich. fol. 1201.
Lamain Johann Heinrich fol 152 174

Wamuratz Balthasar fol: 99.

Herzen Anna Barbara fol: 203.

Herzen Catharina Vgoben

Herzog fol: 66.

Herzen Elisabeth Vgebene

Hagen Erbin fol: 366.

Hirschfeld Ludwig fol: 307.

Hoch Conrad fol: 243.

Hübschmann Paul fol: 300.

Hübschmann Adolph

fol: 307.

Herr Georg Friedrich fol. 152.

Herzen Hoch Babett fol 203.

Herzogin Elisabeth fol 82 89 105

Herzogin Maria Katharina fol 190

Herzogin Barbara fol. 187

Herzogin Elisabeth fol. 181

Herzogin Margaretha fol. 105

Herzogin Dorothea fol 102

Herzogin Anastasia Margaretha fol. 100

Herr Caspar v. Vramb fol 102

Hezmont fol 104. 163

Hildebrandt Anna Catharina fol: 75.

Hoffmann Georg Sigmund fol: 92.

Hoffmann Johann Adolph fol 90.

Hoffmann Carl Ludwig fol 90

Hohenberg Erich Julius fol: 188.

Hohenstein Anna Maria fol. 10

E

Engelsöls Angelica V.
fol: 362.
Engelbrecht Barbara fol: 203.
Engelhalt Hr. Hans fol: 362.
Engelhof Hans fol: 376.
Engelhof Hr. Hans Wolfgang
Engelhof Hr. Hans Georg
Engelhof Hr. Leopold fol: 77.
Engl Hr. Hans V.
fol: 32.
Engelin Elisabeth Gebr: Jaggin
fol: 264.
Engelhof Hr. Hans Carl fol: 78.
Engelhof Hr. Hans Ludwig fol: 337.
Engelhof Hr. Hans Ludwig fol: 62.
Engelhof Hr. Hans Ludwig fol: 360.
Engelhof Hr. Hans Ludwig Hr: gebrus
Lexis fol: 78.
Engelhof Hr. Hans Ludwig Hr: gebrus
Lexis fol: 78.
Engelhof Hr. Hans Ludwig Hr: gebrus
Lexis fol: 78.
Engl Sigmund fol: 343.
Engl Sigmund fol: 376.
Engelhof Hr. Hans Ludwig fol: 204.
Engelhof Hr. Hans Ludwig fol. 95.
Engelhof Hr. Hans Ludwig fol. 95.
Engelhof Hr. Hans Ludwig fol. 95

F

Ferberger Carl
Pachwig fol: 376
Filzger
Ferdinand fol: 339 et 361
Ferdinand Wolfgang
fol: 97. et 374.
Ferdinand
Carl fol: 376
Ferdinand
Rechnung fol: 339.
Ferdinand fol: 40. et 65
Ferdinand
Hans Jacob Kemper fol: 376. Edlbach
Ferdinand
Regina 1mo Ehrenberg fol: 377.
Ferdinand
Gerard
Ferdinand Wolfgang Von Mau
Ferdinand fol: 377.
Ferdinand
Ferdinanda Dorothea Sophia
Ferdinand
Maria Magdalena fol: 376
Ferdinand
Maria Elisabeth fol: 376
Ferdinand
Maria Salome fol: 376
Ferdinand
Maria Elisabeth fol: 376
Ferdinand
Maria Elisabeth fol: 376
Ferdinand
Maria Elisabeth

Geyr Christoph Ernst fol: 376
Freiin Helena Appolonia geborne
Freiin Hof fol: 376
Freiin Anna Susanna fol: 360
Freiin Sophia Dorothea fol: 330
Freiin Sophia Dianna fol: 377
Freiin Catharina fol: 376
Freiin Christoph Ludwig fol: 336
Geyr Hauptmann fol: 80
Gera Hauptmann fol: 80
Gera Elisabeth fol: 200
Freiin Elisabeth Sophia geborne
Freiin Hofmann fol: 309
Freiin Hall Johann fol: 376
Gera Florentina fol: geborne
Freiin Hofmann fol: 200
Gera Hauptmann fol: 376
Freiin Herr Georg Ludwig fol: 338
Geyrin Frau Hauptmann fol: 80
Geyr Frau Hauptmann fol: 80
Geyr Hauptmann fol: 376
Freiin Hofmann fol: 345
Freiin Hall Franz fol: 376
Freiin Hall Johann Adam fol: 376
Geyr Christoph fol: 80
Freiin Regina geborne Gera fol: 80
Geyr Sigmund fol: 376
Gratz Hannibal in Stain fol: 342
Freiin Hall Maria Sabina fol: 376
Baierin Emilia Barbara fol: 177
Herr Johann Friedrich fol: 177

Geyrin Frau fol: 80
Geyrin Frau Maria Margaretha fol: 80
Geyr Herr Ferdinand fol: 80
Freiin Hall Johann Wolfgang fol: 376
Freiin Ludwig fol. 135. 66.
Gera Frau Anna Jobe. Ludwig fol. 80.
Herr Albrecht fol. 121.
Herr Wolf Christoph fol. 123.
Elisabeth geborne fol. 126.
Freiin Hall Wolf Niclas fol. 126.
Freiin Hall Maximil fol.
Comes Herr fol 126.
Regina Maria Magdalena
geborne Freiin Hall fol. 126.
Freiin Hauberg Hanns Wolfgang fol. 157
Regina Fr. Johanna fol. 154.
Freiin Hof Hanns Andree fol. 171
Herr Herr Sebastian fol 176.
Hillas Wesl fol 127.
Herr Hanns Thomas fol 127.
Herr Christoph Adam
Herr Herr Ostenberg fol 55.
Herr Ferdinand Sigmund fol 67. 197.
Herr Georg Adam fol 67.
Herr Wolf Christoph fol: 127
Herr Hanns Niclas fol 20. 67. 136.
Regina Anna Barbara Herr Emilia
v Osterberg fol. 127
Freiin Emilia Anna Susanna fol. 127.
Freiin Emilia Julia Catharina fol 127.
Freiin Christoph Wolf fol 118.
Freiin Frau Felicita fol 118.
Herr Max Albrecht fol 67. 122.
Freiin Frau Anna Justina Herr fol 127
Herr Stain
Freiin Wolf fol 223

Man schreibt von S. L.
Herr Adam Herr Gr.

Weisperger Jonas fol: 336
Weichsl Nicolaus de Werda fol: 233
Wolfgang Appollonia fol: 99
Wolfgang Georg fol: 344
Wolfgang Georg Ferdinand fol: 344
Wolfgang Georg Ignatz fol: 344
Wolfgang Georg Joseph fol: 344
Wolfgang Georg Joseph fol: 344
Wolfgang Georg Joseph

I

Borgue Georg Wilhelm fol. 66.

Bergrave Friedrich fol: 37

Bergrave Friedrich fol: 243

Bergrave fol: 370.

Bergen Maria Magdalena fol: 94

Bergrave Margar Sibylla

Bergrave Polixena

Bergrave

Bergrave

Bergrave

Bergrave

Bergrave Dorothea

Bergrave Emilia

Bergrave Johann Georg

Bergrave Leonhard Wolff fol. 46.

Bergerin Anna geborne Hofmannin fol. 66.

Bergen Leonhard Wolff Freiherr fol. 165.

Bergrave Maria Adelheid fol 166.

Böcklingen Wolff fol: 112.

Frau Böcklingerin Maria Magdalena 112
die geborne Gallin.

Böcklingen Wolff Gottlob 113.

Bergrave Leonhard Christoph fol 143

Bingen Johann fol 45

Bergen Ernestina Dorothea fol: 127.

Beybeldergain Judith Regina fol: 78.

Benedictus Johannes. Fol 80.

Julig Friedrich Herzog zu Würtenberg fol 7

Bünderheim Hermann Friedrich Marggraf fol. 57.

Bergen Johann Ernst Graf und Edler Herr zu Offenburg fol 53.

Graf Bergen Hochgräfliche Excellenz 53.

Familie Bergischer Ordens Ritter 170
Familie in Oesterreich 118 fol. 53.

Frau Gallin Bergischiana fol: 112

Gall Frau Baronin Bergen 112

Billaspin Christina fol 170. 76

Brandenburg Herzog Friedrich fol 157

Brandenburg Frau Fabiana Sofia

Bayer Hector Ferdinand fol 157

Ballenstierbluth fol 159

Bergerin Caspariana geb: Küchenmeisterin

Billaspin Christina Magd fol 170. fol. 176

Braunschweig Philip fol 127

Brenckenhofen Johann fol 251.

Brandenburg Frau Maria Wittgr. von Ansbach fol

Brandenburg Christian Ernst fol 102

Billaspin Mariana Elisabeth. fol 170.

Bergman Johann Ferdinand fol. 50

Bayern Johann Christoph Friedrich fol 16.

Bingen Johann Friedrich fol 21.

Barbara Salome Beckerin fol. 21.

Billas Ferdinand Ernst fol: 22

Billaspin Isabella fol 23

Bayer Johann Adam fol: 30.

Bergerin Elisabeth Magdalena fol: 36

Braun Rudolph fol: 60.

Bingen Adam fol 66

Bingen Jacob fol: 67.

Bingen Esther Elisabeth fol 67.

Bergman Hans Erich fol: 70 fol 110

Billaspin Johanna Juliana fol. 70.

Brandenburg Christian Ludwig fol 70.

Bingen Maximilian Jacob fol 173

K

Kirchberger Georg Ernst fol: 302.
Kirchberger Hans Ludwig fol: 69.
Kirchberger Hans Ludwig fol: 357.
Kirchberger Hans Ludwig fol: 89.
Kirchberger Hans Ludwig fol: 230.
Kirchberger Johann Georg fol: 358.
Kirchberger Johann Ludwig fol: 370.
Kirchberger Johann Ludwig fol: 327.
Kirchberger Elisabeth fol: 234.
Kollenpeck Rudolf fol: 323.
Kollenpeckhin Helena Regina
Hingabenn fol: 373.
Koll Hieronymus fol: 376.
Kaiser Blasius fol: 347.
Kaden Baers Frau fol: 304.
Kainsfeller Georg Augustin fol 95.
Kirchberg Georg Caspar fol 127.
Kurtzbom Georg Adam fol 78.
Kainsfellerin Carolo Maria
Talma geb. Kainerin fol: 94.
Kainsfellerin Fräulein Regina fol. 94.
Kirchberger Hans Sigmund fol. 177.
Kainach Christoph fol. 158.
Kollonitsch Adam fol. 158.
Kremer Hanns Paul fol. 160.
Kolonitsch Christoph Ferd: fol. 158.28
Kainfall Hanns Wolf fol. 194.
Kirchberg Niclas H: fol. 247.
Klaimach Albrecht 162. fol. 127.
Klamb Paul Doctor Leib und fol. 130
Klainrath Georg Schlossermeister fol. 256.
Klainach Christoph fol. 85.

K

Kirchstein Maria Magd. fol 89
Kirchberger Wolf Sigmund fol 119
Kellner Heinrich Freidig fol 61
Kirchberg Maria Magdalena
Hans folio 76 wider 177
Khun Carl Kelleter H: Zu Liecht
berg Hus Herrn fol 89
Khuen Frau Regina geborne
Von Hinzenhorst fol 89
Khünring Johan Ludwig fol 95
Khuenburg Johan Niclas 337. 124. 130
Khuenhof Wolf Sonderreith fol 215
Khuenburg Johann fol 256
Kellnerin Maria Elisabeth
Hans fol. 258
Kellnerin Aurora Regina
Khirchberg fol 247 fol. 258
Regnerin H. C. v. Trapezunt.
fol. 162.
Khuenburg Christoph fol. 256
Khünsperg Carolo Maria Helena 77
Khünsperg Carolo Maria Elisabeth 77
Kainbergerin Johanna Maria. 77
Khünsperg Johanna Eingeborne
Von Meyerfeld fol 25
Kirchbergerin Anna Maria fol. 19
Kainach Wolfgang Christ. 162. fol. 116. 27
Khamer Hans. fol. 39
Khachl H. Johann Ludwig fol. 45.
Khuenburg Leopold v. Liechtenberg fol. 105.
Kollenpeck Hyronimus fol 72 73.
Khuefstein Adolf Ludwig fol 73.
Khirchberg Johann Rudolph fol 88.
Kälnanegg Christoph 258 fol: 90.
Kaulin Sidonia Irene fol 90.
Kirchberger Georg Bernhard fol 102.
Khainach Hanna Juditha fol. 127.
Khainach Jacob Andre. fol 135.
Kirchberg Ludwig fol 152
Khlainmayr Casparina fol 11

L

Lindegg Hartlieb fol: 94.
Lamberg Hanns Stephan fol: 103.
Lamberg Hanns Sigmund fol: 233.
Lamberg Barbara fol: 357.
Lamberg Barbara fol: 203.
Lamberg Barbara fol: 380.
Lamberg Hanns Sigmund fol: 84.
Lamberg Hanns Sigmund fol: 85.
Lamberg Rudolph fol: 369.
Lamberg Rudolph fol: 369.
Lamberg Hanns Sigmund fol: 203.
Lamberg Hanns Sigmund fol: 66.
Lamberg Hanns Sigmund fol: 99.
Lamberg Hanns Sigmund fol: 255.
Lamberg Hugo Dietrich fol: 345.
Lamberg Hanns fol: 357.
Listhius Johannes fol: 388.
Lamberg Maria Helena geborne fol: 317.
Lamberg Sigmund fol: 233.
Lamberg Sigmund Adolph fol: 35.
Lamberg Johann Sigmund fol: 35.
Lamberg Hanns fol: 203.
Listhius Anna Juliana fol: 233.
Lamberg Hanns fol: 66.
Lindegg Hanns fol: 99.
Lamberg Hanns Sigmund fol: 35.
Lamberg Hanns Sigmund fol: 203.
Lamberg Hanns Sigmund fol: 233.
Lamberg Hanns Sigmund fol: 66.
Lamberg Maria fol: 157.
Logau Caspar fol: 182.
Lamberg Maria fol: 233.
Leonstein Ulrich Christoph fol: 234. 247
Leisser Hanns Sigmund fol: 159.
Leonstein
Lamberg fol: 270
Leyherr Sebastian fol: 137
Leyberg Hanns Reichart fol: 169.
Leyherr Hanns Sigmund fol: 176
Leyherr Hanns Ferdinand Johann fol. 93
Leyherr Ferdinand Rudolph fol. 159
Leyherr Helena fol. 104
Leyherr Hanns Erasmus fol: 247
Liebl zu Lilienfeld Matthäus fol: 28
Lindegg zu Mannsdorf Reichard fol: 35.
Lamberg Sigmund Albrecht fol: 35.
Leyherberg Maria Elisabeth fol: 39.
Leonstein Ulrich Christoph fol: 41.
Landau Frau Constantia fol: 56.
Lamberg Berg fol: 62.
Lamberg Frau Maria Polonia fol: 62.
Leyherr Frau Anna Elisabeth fol: 78.
Leyherr Frau Johanna Catharina fol: 78.
Layman Rudolph fol: 84.
Leyherr Bischof fol: 160. 167.
Lamberg Sensalberg fol: 234
Lamperter zu Mauer 251.

M

Meggari Leonhard Bair, Mannsstammes gefällig fol: ii
Item V. fol: 352.
Manners Francesca, comte de Rutlandia fol: 233.
Mengersreuth Hanss fol: 97.
Mering Maximilian V. fol: 309.
Melander Sigmund fol: 357.
Mindorff Paul Franz fol: 345. 2ii
Maragna Barthlomei fol: 225.
Mayer Vitus fol: 97.
Mezgau's marca generalis fol: 166.
Melander Sigmund fol. 2ii
Melander Johann Gabriel fol 119.
Montrechie Johann Christoph fol 122.
Mering Christoff Macfelio 109.
Mosheim Elias fol 175.
Mindorff Hanss Georg fol 270. 195.
Mosheim Maximilian Friderich fol 188
Mosheim Hanss Wilhelm fol. 218. 151
Mosheim Hanss Wilhelm fol 27.
Montrechier Johann Ernst fol 34.
Montrechin Hanss Maria Anna fol 37.
Mosheim Hanss Heinrich fol 64.
Malladen Johann Hannibal fol 94.
Mayer Sigmund fol. 114.
Merode Florisel. fol: 119
Melander Johann Gabriel fol 203
Montrechier Johann Ernst fol: 233
Merode Elisabeth.

N

Nebart Georg Caspar
Neuser Hans Jacob fol: 345.
Neuser Hans Jacob fol: 345.
Neuser Georg fol: 70.
Neuser Hans Caspar fol: 78.
Neuser Valentin fol: 87.
Neuser Sebastian fol: 78.
Neuser Hans Wilhelm fol: 349.
Neuser Hans fol: 57.
Neuser Hans fol: 52.
Neuser Elisabeth fol: 324.
Neuser Hans Jacob, Maria Salome fol. 79.
Neuser Hr. Christoph. fol. 78.
Neuser Hans Christoph fol. 94. 98.
Neuser Hans fol. 52.
Neuser Anna Magdalena
fola. fol. 140
Neuser Anna fol. 139
Neuser Georg Christoph fol. 345. 378
Neuse Hans fol. 162.
Neuser Maria Catharina fol. 170.
Neuser Hans. fol. 205.

O.

Oettinger Albr. Graf fol: 234
Oberheim Berg Hugo fol: 360
Oberheim Hieronymus fol: 359
Oberheim Ludwig fol 43
Oberheim Wolfgang fol: 66.
Obernitz Hanss fol: 355.
Obernitz Hanss Georg fol: 360
Och Christoph fol. 160.
Och Gerhard fol. 100
Ottingen Graf: Wilhelm Graf fol. 34 & 97.
Och Gottlieb fol: 66.
Oberheim Leopoldina Cistal fol 116.
Oelhafen Hans. fol. 211
Oxenstirn Schwed fol 234

P.

Pungero Gerhard fol 48
Pfalzgrafen Georg Valerian fol 50. 72
Pfalzgrafen Regina fol 50
Pollheim Rudolph Achilles fol 170
Pannbeis Barbara fol. 62.
Peterbeis Barbara Maria fol. 62.
Preu Georg Philemon fol 68
Pfintzing Catharina Petronella fol 74.
Pfintzing Maria Anna fol. 75.
Pomrin Franz: Georg: Venetz fol 79
Pfinzing Hieronymus fol 209
Pasha fol 95.
Pfeffel fol 95
Pfeffel. fol 210.

P

Volcamer Bardacher

Volcamer [illegible] fol. 13

Volcamer [illegible] fol. 13

Volcamer [illegible] fol. 56

Volcamer [illegible] fol. 68

Volcamer [illegible] fol. 66

Volcamer [illegible] fol. 94

Volcamer [illegible] fol. 66

Volcamer [illegible] fol. 56

Volcamer [illegible] fol. 77

Volcamer [illegible] fol. 203

Volcamer [illegible] fol. 60

Volcamer [illegible] fol. 300

Volcamer [illegible] fol. 375

Volcamer [illegible] fol. 309

Volcamer [illegible] fol. 355

Volcamer [illegible] fol. 353

Volcamer [illegible] fol. 360

Volcamer [illegible] fol. 399

Volcamer [illegible] fol. 360

Volcamer [illegible] fol. 363

Volcamer [illegible] fol. 394

Volcamer Jacob fol. 175

Volcamer Wolf Christoph fol. 15.

Volcamer Christian Ludwig fol. 25.

Volcamer Hans Christoph fol. 47.

Volcamer [illegible] fol. 183

Volcamer Matthias fol. 95.

Volcamer Hans Sigmund fol. 61.

Volcamer Hans Friedrich fol. 61.

Volcamer Georg Christoph fol. 56. 185.

Volcamer [illegible] fol. 177.

Volcamerin [illegible] fol. 75.

Volcamerin [illegible] fol. 199.

Volcamer Wolf Dietrich fol. 141.

Volcamer Jacob [illegible] fol. 153.

Volcamerin [illegible] fol. 140.

Volcamer [illegible] fol. 208.

Volcamerin [illegible] fol. 263.

Volcamer [illegible] fol. 263.

Volcamer Siegmund [illegible] fol. 95.

Volcamer Hans Adam fol. 55.

Volcamer Hans Christoph [illegible] fol. 55.

[illegible] fol. 113.

[illegible] fol. 388

[illegible] fol. 92.

[illegible] fol. 94.

[illegible] fol. 107

[illegible] fol. 22.

[illegible] fol. 159

[illegible] fol. 52.

Volcamer [illegible] fol. 116

[illegible] fol. 171

[illegible] fol. 47.

Weiter zu den O.

Baßano Capit Christian fol 167.
Beckelbergerin Gräffin Dana Sabina 140
Bernstain Comte Semoinfa Maria Cat.
Graffinn fol 118.
Bernstain Theobald Christ fol 118
Boyos Graff Ludwig fol 128
Hebert Samuel Charolo 66 fol 135.
Hannal Freyherr fol: 185.
Hohenmülnern Rosina Salomina gr.
Pürckhirchern fol
Heydeck Friedrich Wilh. geb. Freyherr
fol 77
Von Italy
Hornberg Sigmund fol: 80
Hornberg Sigmund Christ: fol 95
Hornberg Jonas fol 116 757
Hoyos Graff Sebastina Julliana geb.
Marchesin v. Leonrode fol 252
Hornberg Georg Jacob Christ: fol: 95
Hornberg Georg Jacob Christ: fol: 100
Hoffkirchen Christine Regine Gräfin fol: 100
Hornbeck Maria Magdalena
fol. 100
Gräfin
Hornberg Magdalena Gräfin fol 100
Hornberg Friedrich Wilh. geborn Freyherr
fol 77
Von Italy
Hornmarsham Margaretha Sebastina
gebo: Freyherrin fol 120
Heidmann Don Fermonte Herr
fol 160
Hungar fol 194
Herr Marc
Hanss Leonhard Heid fol: 17
Hans Christ. Ven: anhofer fol: 18.
Joseph Adolph Freiherr fol: 24
Barbara Freyherr fol 24
Spitzin Maria Euphemia fol 170
Heisenstain Ottochiano fol 25
Herr Graff Ludwig 195 fol 26
Haitzenberger Johann fol: 29
Hasslerin Maria Magin fol 31
Haisenstein Franz fol 37
Hohlin Maria Elisabeth fol 33
Haidelbergerin Anna Maria fol: 41
Haidelbergerin Maria Ursel fol: 41
Hohenwarth Hans Jacob fol: 47
Hamlagg Philipp fol: 49
Hohenalberin Judina Regina fol 41
Hackelberger Caspar fol 48
Hohberg Wolfhelm Graf fol 58.
Hayßlingerin Maria Regina fol 59
Hörn Victoria Gertraut fol 66
Hornin Anastasia Margaret fol 69
Hein Jungfr Carl fol 83
Hoffen Christoph Hauptman fol 85
Hector Valentin Obrist Lieut fol 93.
Harberstainig: Ulrich fol 100.
Herberg Hermann Ferdinand fol 100.
Hannin Vict: Gertraut fol 159
Hanin Anast: Margar: fol 160
Hardenbin Wolfgang fol 163
Hohenfelderin Theresia Elisabeth fol 170
Hillaprand Curt fol 192

Rz

Korbach Alexander fol: 202
Rabenwein Clara fol: 233
Rauschgen Daniel fol: 237
Rorbach Georg fol: 352
Rorbach Georg fol: 303
Rorbach Georg Friderich fol: 238
Rorbach Hessia V fol 203
Rorbach Sigmund Friderich fol 237
Rorbach fol: 386
Rorbach Wolff Hanß fol: 309
Rorbach Wolff Hanßmann V fol 239
Rorbach Wolff V. fol: 323
Ringhofer Hanß fol: 369
Ritter Balthasar V. Wesen fol: 367
Rorbach Hanß Adam fol 202
Rorbach Margaretha fol 160
Rabenberg Christoph fol 189
Rewalt Stephan fol 184
Rorbach Hanß Adam fol. 202.
Reymerß Hanß Christoph fol 79.
Rauchbein Ludwig Andreas fol 128
Reymerß Georg Christoph Fröhl fol 79. 116.
Reymerß Wilhelm Christian Fröhl fol 116
Rein H. Burckhard fol 130
Reinhold Julius Hannß fol 225
Von Pfinzing fol 225
Richter Elisabeth fol. 91
Ricarda von der Vehn fol. 162
Lucas v. Arburg fol 163
Riedesgrein Hanß Sigmund fol 127
Rauchbein Clara fol 55. 100
Banzer Hans
Rieberschmied fol 33
Rieppenstein Jacob fol 52

Rorbach Matthias fol 70.
Reyersdorff Christian fol 106.
Rauchenschein Johann Andreas 110
Rothel Johann Christoph fol 115.
Rauchbeiß Christoph Raysbone fol 118.
Rothel Hannß Ludwig fol 138
Rothel Hannß Maria fol 170.
Rothel Jacob. fol 270
Rothel Hannß Ludwig fol 99.

Stadtberg Georg Regats fol: 99

Hasenberg Daniel V fol 155
" Elisabeth Fr. Witwe
geben Von Ennig fol 99
" Elisabeth Fr. geborn Jamin
Von Zinnendorff fol 235
Hallenberg Cun fol 309
Anabar Elisabeth geborne Hallenin
Hannibal Valicar geborn fol 155
Hannin Von
Rapparl fol 160
Hasenberg Georg Heinrich fol 309
Hinzendorff Hanns fol 57
Hofstatter Nikasius fol 62
Hörnin Heinrich Ranshaw fol 92
Hofrath Hanns Adam fol 99
Hohendorff Walter fol 323
Haranden Hanns Friderich fol 343
Hasel Hanns Heinrich fol 349
Hyrn Hanns Sebastian fol 382
Hignund V Trauttsdl fol 362
Hanna Hofstetterin geborn Hannin
Von Zinnendorff fol 369
Hayden Kaspartin fol 203
Hasenbainsen Hanns Wilhelm fol 235
Hutten Georg fol 176
Hannin Elisabeth seelig fol 177
Hultz Ehr: Ludwig Bratt fol 182
Hainrich Hanns Christoph fol 140

S

Schallenberg Nikasius fol 233
Sinzheimb Hannß Rudolph fol 237
Schrodt Jacob Hahnin fol 180
Hanß Hannß Hannß fol 202
Schlehen Jonas fol 62
Schenk Johann fol 257
Schigl Jacob fol 323
Sigmar Johann Niclas fol 343
Stamp Johannes fol 373
Schmelzing Ludwig fol 373 373
Salm Maximilian fol 2
Schin Maria Salome fol 52
Schin Maria Magdalena geborn
Conrad fol 70
Sundamer Maria fol 123
Schmid Mannß von Schangau fol 126
Schmall Maximilian fol 251
Sundendorff Paris fol 123
Hugendorff Wilhelmb fol 239
Wideman Susana Wid geborn fol 66
Bergerin
Hrotin Sidonia geborn Von Schorst
Berg fol 99
Schrin Sidonia fol 344
Schallenberg Rudolph Freiherr fol 155
Hannin Wilhelm fol 176
Hannin Wolf Hannß fol 387
Hangar Jacobina fol 394
Hängl Thomas fol 373
Hasenberg Fr Paul Jacob fol 9
Hasenberg Fr Wolfhard abtl fol 15
Hannß Ehrhöfer fol 62
Hannß Ehrenpreit fol 77
Hallenberg Hugo Adolph fol 78
Hallenberg Ehrenfrey fol 81 iii
Hantzilier Ludwig fol 96
Hallenberg Hannß Ehrenfrey fol iiii et 97
Hiller Georg zu Metzenpeny fol 127
Heuttenbach Catharina fol 194
Hinzendorff Hannß Carl fol 219
Hänglin Maria Elisabeth fol 170
Hofhanner Hannß Friderich fol 55
Hüdlin Anna fol 3542
Hohenberg fol 169

Hannß Adam 37

T.

Traitsmarsdorff Georg Adolf fol: 259.

Trautmannsdorff Ferdinand Sigismund Freiherr fol. 96

Trautmannsdorff Maximilian Ferdinand Graf fol. 96 gelöscht

Trautmannsdorff Regierung Vol 36.

Trautmannsdorff fol: 243.

Trautmannsdorff Maximilian Wenzeslaus fol. 127

Trautmannsdorff Magdalena fol: 89.

Trautmannsdorff Maria Josepha Gräfin fol. 89.

Trautmannsdorff Maria Josepha fol. 159

Trautmannsdorff Hans B. fol: 25.

Trautsonsches Fideikommiss fol. 97.

Trautsonsches Fideikommiss fol. 175

Trautsonsches Fideikommiss fol. 276

Trautsonsches Fideikommiss fol 2.09.51

Trauttmannsdorff Gabriel Graf fol. 94

Trauttmannsdorff Maximilian Graf fol. 209

Trautmannsdorff Gräfin Böhmen fol. 43.

Trautenberg Sigmund Kaiserl fol. 54

Trebitsch Ehrenreich Freiherr fol 63

Trebna de Goltic Joannes fol 93.

Trebnitz Carl fol: 123

Triebenfeld Albrecht fol 161

Trauzettel M. G. fol 162

Treuenfeldt Susanna Elisabeth fol 9.

Trilli Johann fol: 102

Trautsonsches Fideikommiss fol 21 fol. 52.

Trautsonsches Fideikommiss fol. 66.

Trautsonsches Fideikommiss fol 129

Trautsonsches Maximilian fol. 210

Trautsonsches Wenzeslaus Graf Ehrenreich 210.

Trautmannsdorff Joseph Adam Maximilian 219 fol 23

Trautmannsdorff fol 209.

Trautmannsdorff Hans Christoph fol. 209.

Trautsonsches Susanna Elisabeth fol 12

Trautsonsches Wenzeslaus fol 12

Volckera Hechtrandt fol: 57.

Volckera Wolff fol. 62
Volckera Wolff Hoffrath fol. 143.
Volckera Carl Friedrich fol. 15.
Volckera Ferdinandt der Jünger fol. 57.
Volckera Hanß. fol. 95.
Volckera Frölich Catharina fol 139.
Volckera Margaretha fol 144
Volckera Christian. fol 114.
Volckera Hanß fol. 52
Volckera Hanß fol. 82.
Volckera Sebastian fol. 83
Volckera Wolfgang fol. 154.
Volckera Hanß Christoph fol. 203
Volckera Hanß fol. 211.
Volckera Hanß Andreas fol: 47
Volckera Johann Hanß fol: 59
Volckera Hanß fol. 62.
Volckera Hanß fol: 93.
Volckera Carl Franciscus fol 103.
Volckera Caspar fol 163
Volckera fol. 175.
Volckera Ignatius fol: 193.

Valm Christoffen albrecht fol 7
Melzing Anna Elisabeth fol 59. fol 141.
Hohenberg Graff Sigmund Friedrich 219
Hohenberg Graff Rudolff fol 219.
Holstein Ferdinandt Max 99.95
Hohenburger Johann Baptista 252
Hohenberg Hanß Johann fol 220
Hohenau Jacobea Ephimia 267
Hohenberg Johann Ludwig fol 2.
Hohenau Daniel Albrecht fol 58
Hohenberg Johann Christoph fol 61
Hohenberg Georg Adolph fol 99
Hohenberg Hanß Christoph fol 139
Hohenberg Hanß Christoph fol 169
Hohenberg Johann Hanß fol 169
Hohenberg Johann Hanß fol 169
Hohenberg Johann Christoph fol. 171
Hohenberg Hanß Christoph fol. 171
Hohenberg Johann Christoph fol. 99. 182
Hohenberg Johann Ludwig fol 193
Hohenau Johann Ludwig fol. 226
Hohenau Georg Christoph fol. 226
Hohenau Hanß Christoph Freyherr zu Hohenau fol. 251
Hohenberg Johann Ludwig fol 267
Hohenau Johann fol. 137.
Hohenau Johann fol. 270
Hohenberg fol. 162.
Hohenau Johann fol. 187
Hohenberg Johann Christoph fol. 214
Hohenberg Johann Christoph fol. 254
Hohenau Georg Christoph fol. 109
Hohenau Johann fol. 220
Hohenberg Schmid fol: 14
Hohenau Johann fol: 19
Hohenau Johann Friedrich fol 27
Hohenberg Christoph Hartman fol: 31.
Hohenau Anna Dorothea. fol 47
Gräfin Helena Juliana fol 8.

XV.

Herdis gratis Comitis fol 162

Wilhelm Graf zu Nassau fol 162

Wilhelm Graf zu Nassau fol. 162.

Wolfgang Graf zu Hanau fol. 171

Wolfgang Graf zu Hanau fol. 171

Wilhelm Landgraf zu Hessen fol. 20

Wilhelm Landgraf zu Hessen fol. 20

Wilhelm Marggraf zu Baden fol. 37

Wilhelm Marggraf zu Baden fol. 37

Wilhelm Pfalzgraf bey Rhein fol. 36.

Wolfgang Graf zu Mansfeld fol. 45.

Wilhelm Herzog zu Braunschweig fol 55

Wolfgang Graf zu Hohenlohe fol 71

Wolf Maximilian Graf fol 84

Wolf Ferdinand Graf fol 85

Wilhelm Herzog zu Sachsen Jülich Cleve Berg fol. 89.

Wolfgang Graf zu Oettingen fol 91.

Wilhelm Landgraf zu Hessen fol 95

Wolf Ferdinand Graf fol 97.

Wilhelm Herzog zu Sachsen Jülich Cleve Berg fol. 95

Wolfgang Graf zu Oettingen fol. 104.

Wolfgang Graf zu Hohenlohe fol 113.

Wilhelm Landgraf zu Hessen fol 119.

Wolfgang Graf zu Hohenlohe fol 201.

Wolfgang Graf zu Hohenlohe fol. 216.252

Wolfgang Graf zu Hohenlohe fol 127

Wolfgang Pfalzgraf bey Rhein fol. 15

Wolfgang Herzog zu Sachsen fol. 95

Wilhelm Herzog zu Sachsen fol 123. HH

Wilhelm Graf zu Nassau fol. 171 Y

Wilhelm Graf zu Nassau fol. 120

Wolfgang Graf zu Hohenlohe fol. 143

Wilhelmine Markgräfin fol. 206.

Wolfgang Friedrich Markgraf fol. 214

Wilhelm Landgraf zu Hessen fol. 15 und 252.

Wolfgang Pfalzgraf bey Rhein fol. 40. 256

Wolfgang Graf zu Hohenlohe fol 257

Wegnerin Barbara fol 144

Aubenkofel Jungfrauen fol 47
Aigner Hans Georg fol 46
Jemlauerburg Hans Friedr. fol 49
Jaindlax Matthäus fol: 57
Jaindlax Ivan Ignatius fol 86
Jhnenhofen Johann Friedrich fol 91.
Jhullenburg Ehrenf. Diedrich fol 104.
Jhurnpfenburg Christoph Philipp fol 115.
Jhurnpfenburg Heinrich fol 115.
Stängel Jacob fol 123.
Pfindal Matthäus fol 126
Schuster Wolfgang fol 127
Schusterin Magdalena fol 140
Schmid Andreas fol 185
Schmidbrunn Conrad fol: 162
Schambogschöfer fol 209.

Jungwirth Elisabeth fol:
Jüngwirth Anna
Zabelin Anna V fol 39 140
Zeiling Hans Nikolaus fol 16
Zinzendorff Maria
Zorzi Nicolo Graf von
fol 101
fol 21
Zwettlerin Barbara fol: 40.
Zwettler Georg fol: 98.
Zwettler Bartholomäus fol 81.
Zwettler Joachim fol: 127

FINIS

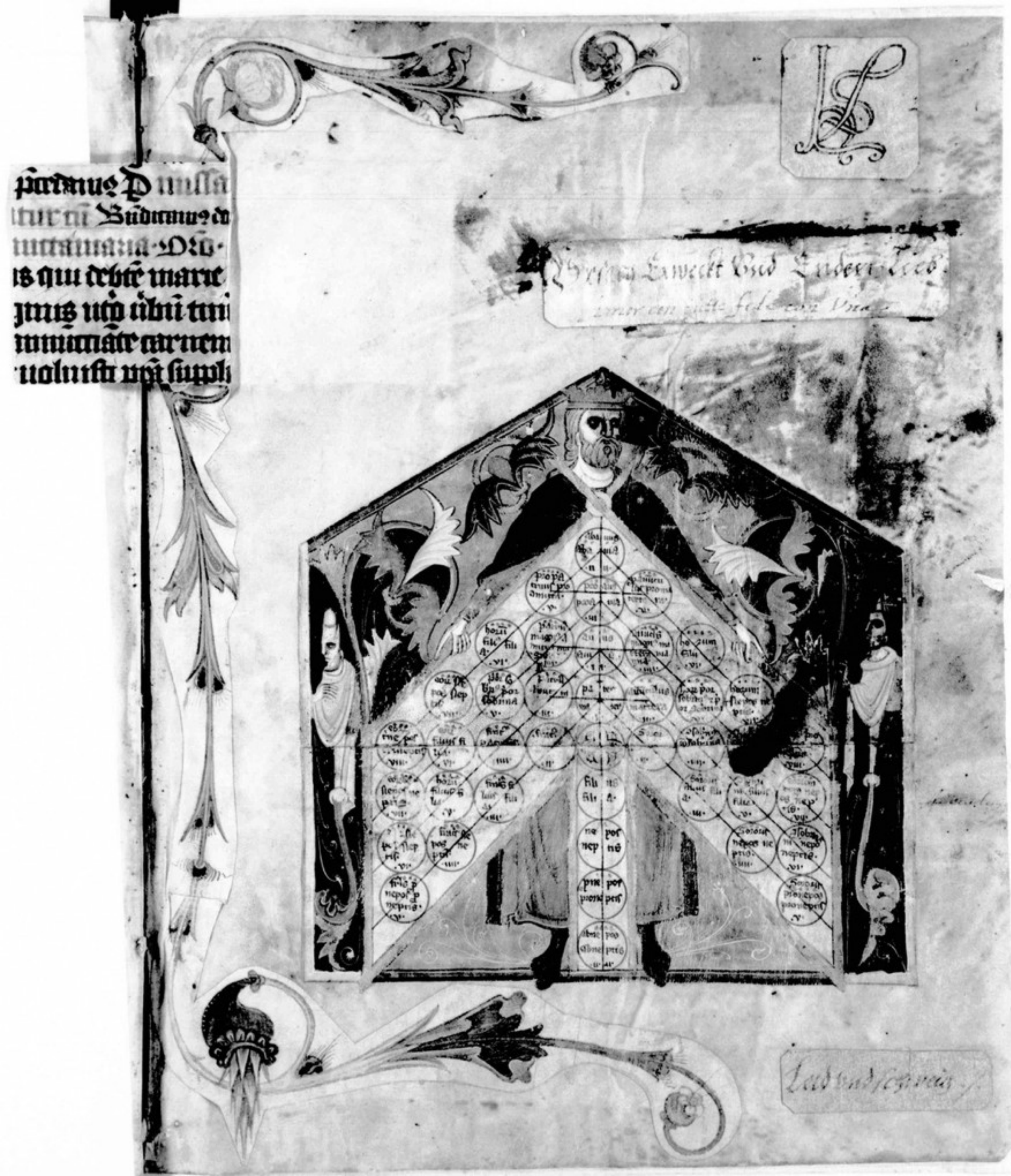

Mojmír Frinta, Professor of Art History,
State Univ of N. Y. at Albany

is interested in this Titurel and would
like to prepare a study of it for publication

Safe 7

$1^{4}, 2^{8}, 3^{9}, 4^{9}, 5^{10}, 6^{9}, 7^{9}, 8^{10}, 9^{10}, 10^{9},$
$11^{10}, 12^{8}, 13^{10}, 14^{9}, 15^{10}, 16^{8}, 17^{8}, 18^{10}$
$19^{9}, 20^{9}, 21^{10}, 22^{10}, 23^{10}, 24^{10}, 25^{10}, 26^{10}$
$27^{10}, 28^{10}, 29^{7}, 30^{6}$ + 2 added leaves
at the beginning and 12 added leaves at the end.

Seems about ~~20~~ 19 leaves

2 p. elim. (added) leaves: $1^{4}, 2^{8}, 3-4^{9}, 5^{10}, 6-7^{9}, 8-9^{10}, 10^{9}, 11^{10}, 12^{8}, 13^{10}$,
$14^{9}, 15^{10}, 16-17^{8}, 18^{10}, 19-20^{9}, 21-28^{10}, 29^{7}, 30^{6}$ = 271 leaves, lacks about 20 leaves
+ 12 added leaves at end.
Coll. JSK & HPK X/71

DENKMALAMT * NIIM * BUA

Nr. 798 Ausgang: Okt. 1975
I. Schäden:
II. Behandlung: Schließenhaken neu.

CAT

Cod. germ.
8470
Tv. E